CASA CON 5 SUITES Y 550 M² EN VENTA EN RIVIERA DE SÃO LOURENÇO

RIVIERA DE SÃO LOURENÇO · BERTIOGA

R$ 12.500.000 (US$ 2.093.802)



REF	DORMITORIOS	SUITES	PLAZAS	SUPERFICIE M²
ZY-5195	5	5	9	550

Cuota de condominio R$ 1.786/mes Impuesto predial (IPTU) R$ 929/año

Valores y disponibilidad sujetos a cambios sin previo aviso. La información de este documento está sujeta a errores, omisiones, modificaciones, venta previa o retiro del mercado. Imágenes meramente ilustrativas.

CASA CON 5 SUITES Y 550 M² EN VENTA EN RIVIERA DE SÃO LOURENÇO

Casa de alto nivel con 5 dormitorios, todos en suite, distribuida en 550 m² de superficie construida. La propiedad cuenta con 6 plazas de garaje cubiertas y 3 descubiertas, además de generoso terreno de 713,85 m². El inmueble ofrece múltiples amenidades: piscina climatizada, área gourmet con parrilla y brasero, chopera en el balcón, bodega, sauna seca, hidromasaje y área verde integrada. Totalmente amueblado con acabado de alto nivel, el proyecto incluye automatización residencial, aire acondicionado en dormitorios y sala, calefacción a gas y ducha con agua caliente.

Ubicada en Riviera de São Lourenço, en Bertioga, esta residencia integra uno de los condominios de mayor prestigio de la costa paulista, reconocido por su infraestructura completa, proximidad a hermosas playas y alto nivel de calidad de vida. La combinación de sofisticación, confort y funcionalidad la convierte en refugio ideal para familias que buscan excelencia en el estilo de vida.

CARACTERÍSTICAS DE LA UNIDAD

- Bodega
- Calefacción a gas
- Aire acondicionado – Dormitorios
- Aire acondicionado – Sala
- Área verde
- Domótica
- Chopera en el balcón
- Parrilla / Asador
- Calentador de agua a gas
- Balcón acristalado
- Área Gourmet
- Jacuzzi / Hidromasaje
- Amueblado con acabados de alto nivel
- Piscina climatizada
- Zona de fogata
- Sauna seca

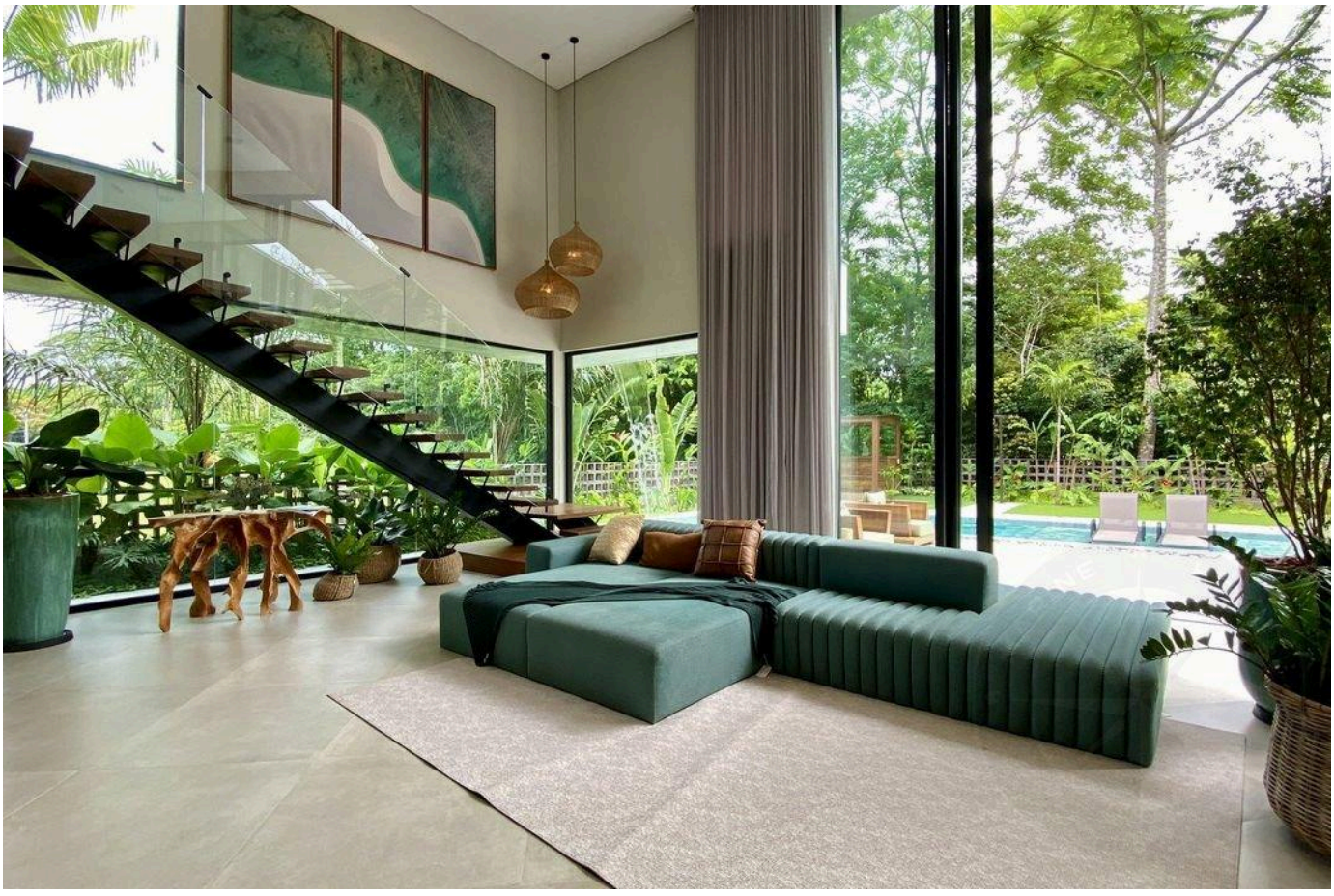

Valores y disponibilidad sujetos a cambios sin previo aviso. La información de este documento está sujeta a errores, omisiones, modificaciones, venta previa o retiro del mercado. Imágenes meramente ilustrativas.





Valores y disponibilidad sujetos a cambios sin previo aviso. La información de este documento está sujeta a errores, omisiones, modificaciones, venta previa o retiro del mercado. Imágenes meramente ilustrativas.

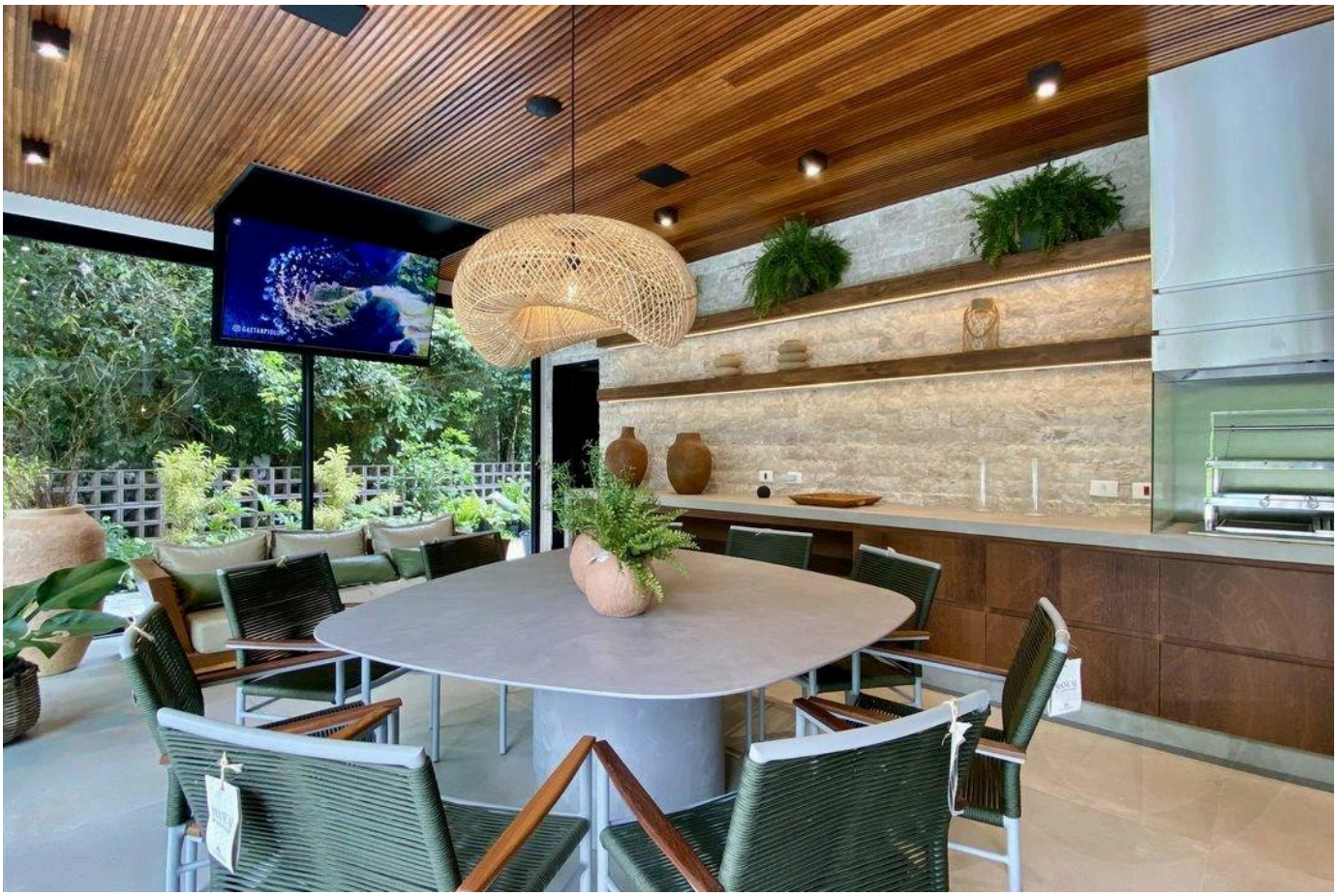

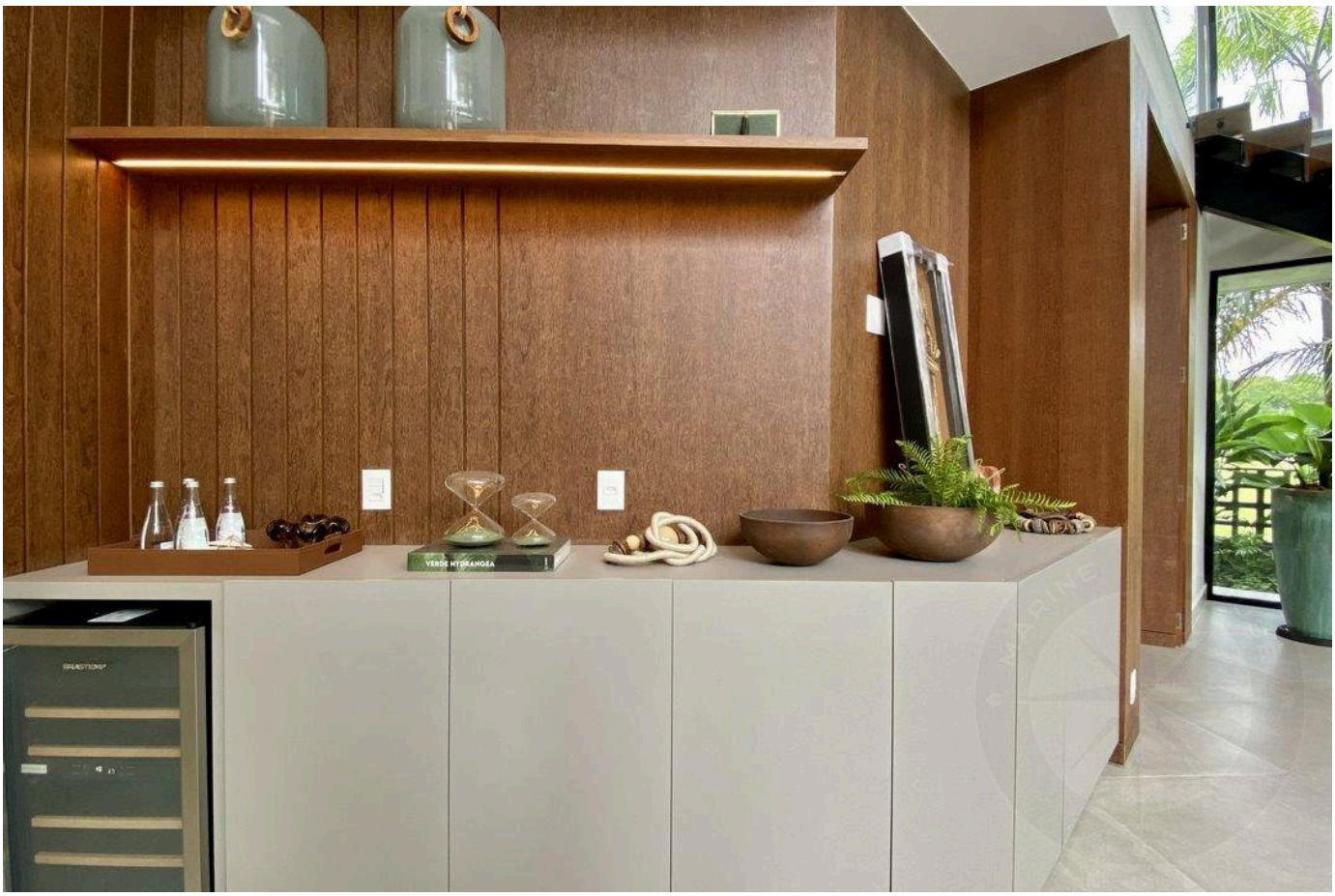

Valores y disponibilidad sujetos a cambios sin previo aviso. La información de este documento está sujeta a errores, omisiones, modificaciones, venta previa o retiro del mercado. Imágenes meramente ilustrativas.



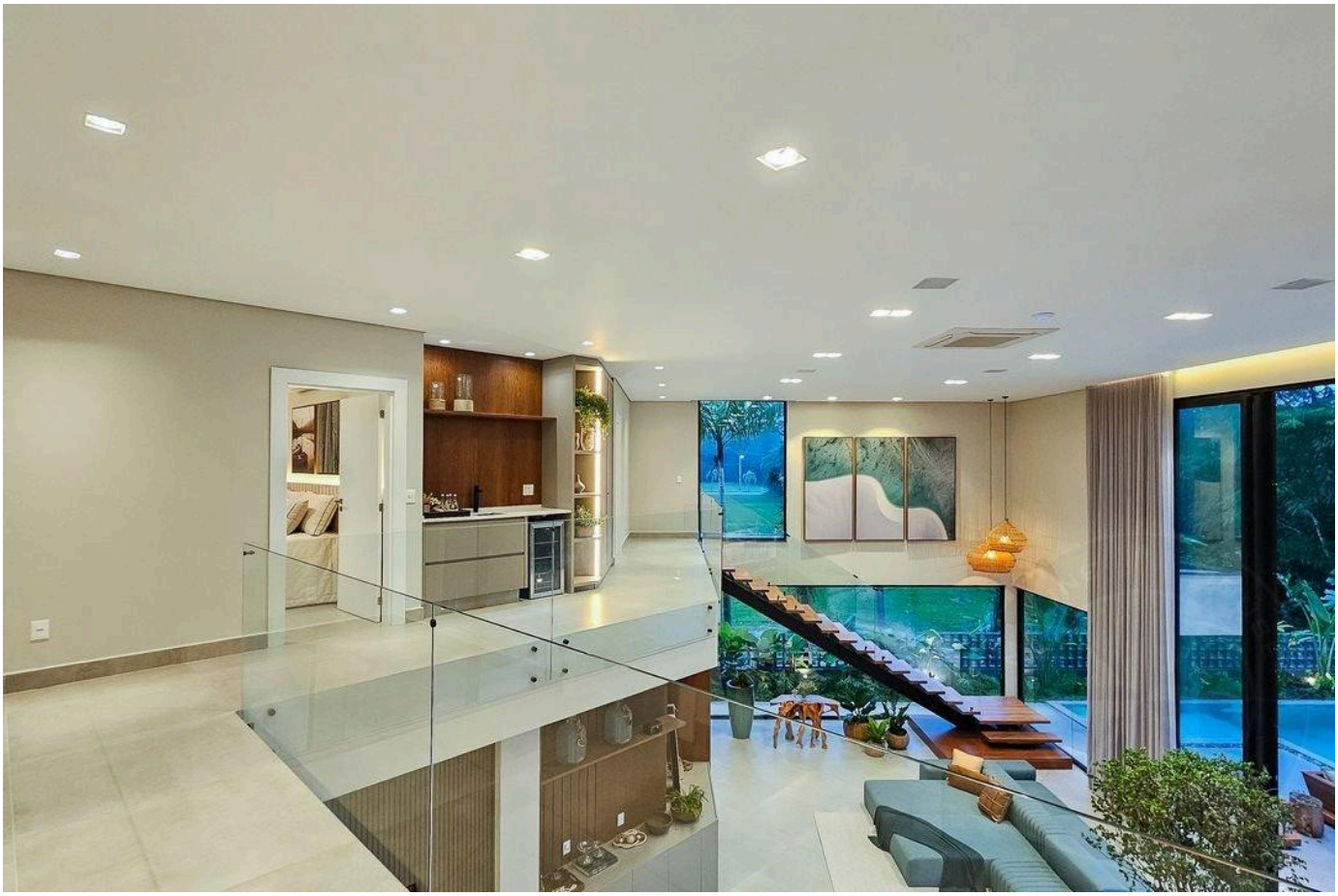

Valores y disponibilidad sujetos a cambios sin previo aviso. La información de este documento está sujeta a errores, omisiones, modificaciones, venta previa o retiro del mercado. Imágenes meramente ilustrativas.





Valores y disponibilidad sujetos a cambios sin previo aviso. La información de este documento está sujeta a errores, omisiones, modificaciones, venta previa o retiro del mercado. Imágenes meramente ilustrativas.





Valores y disponibilidad sujetos a cambios sin previo aviso. La información de este documento está sujeta a errores, omisiones, modificaciones, venta previa o retiro del mercado. Imágenes meramente ilustrativas.

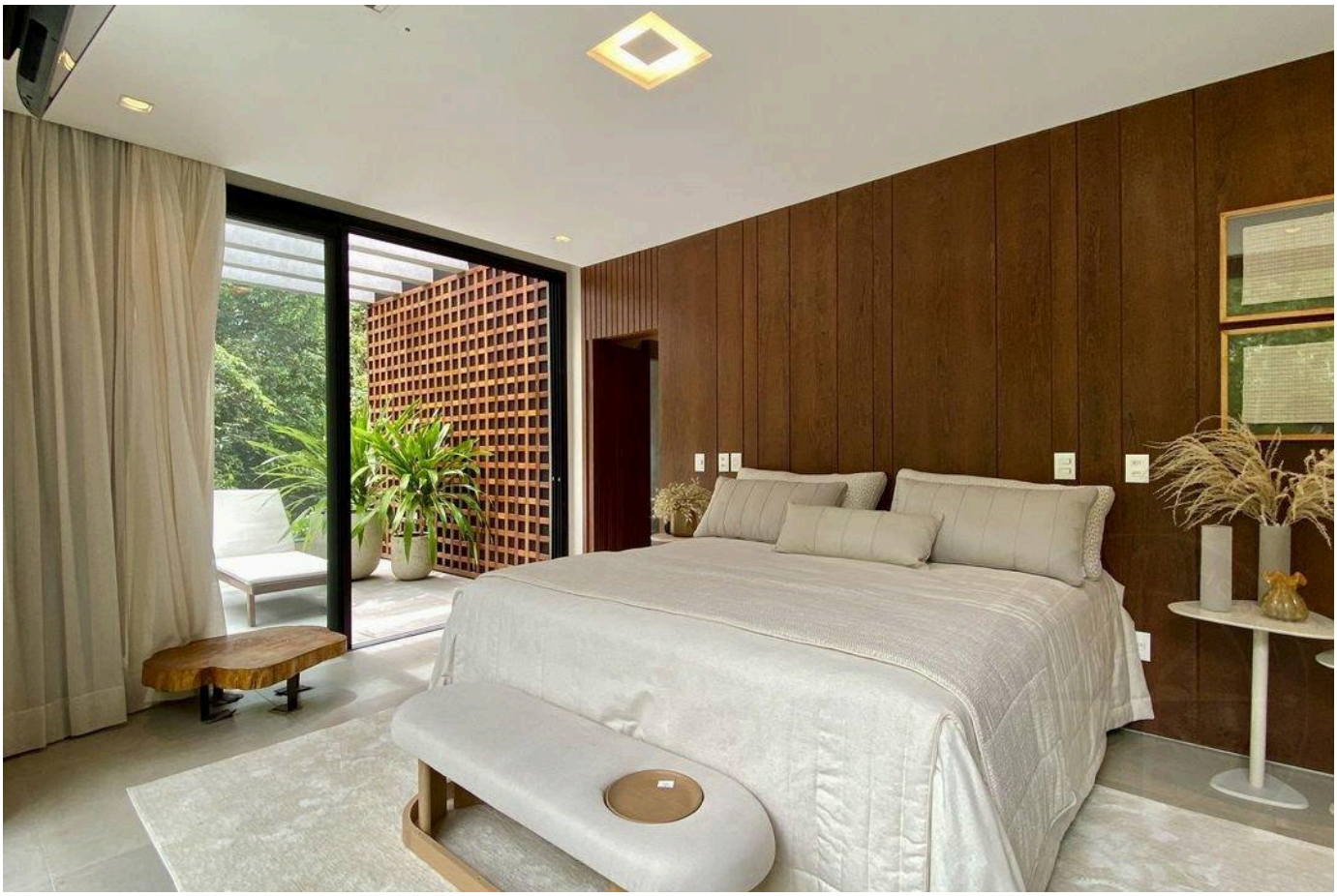

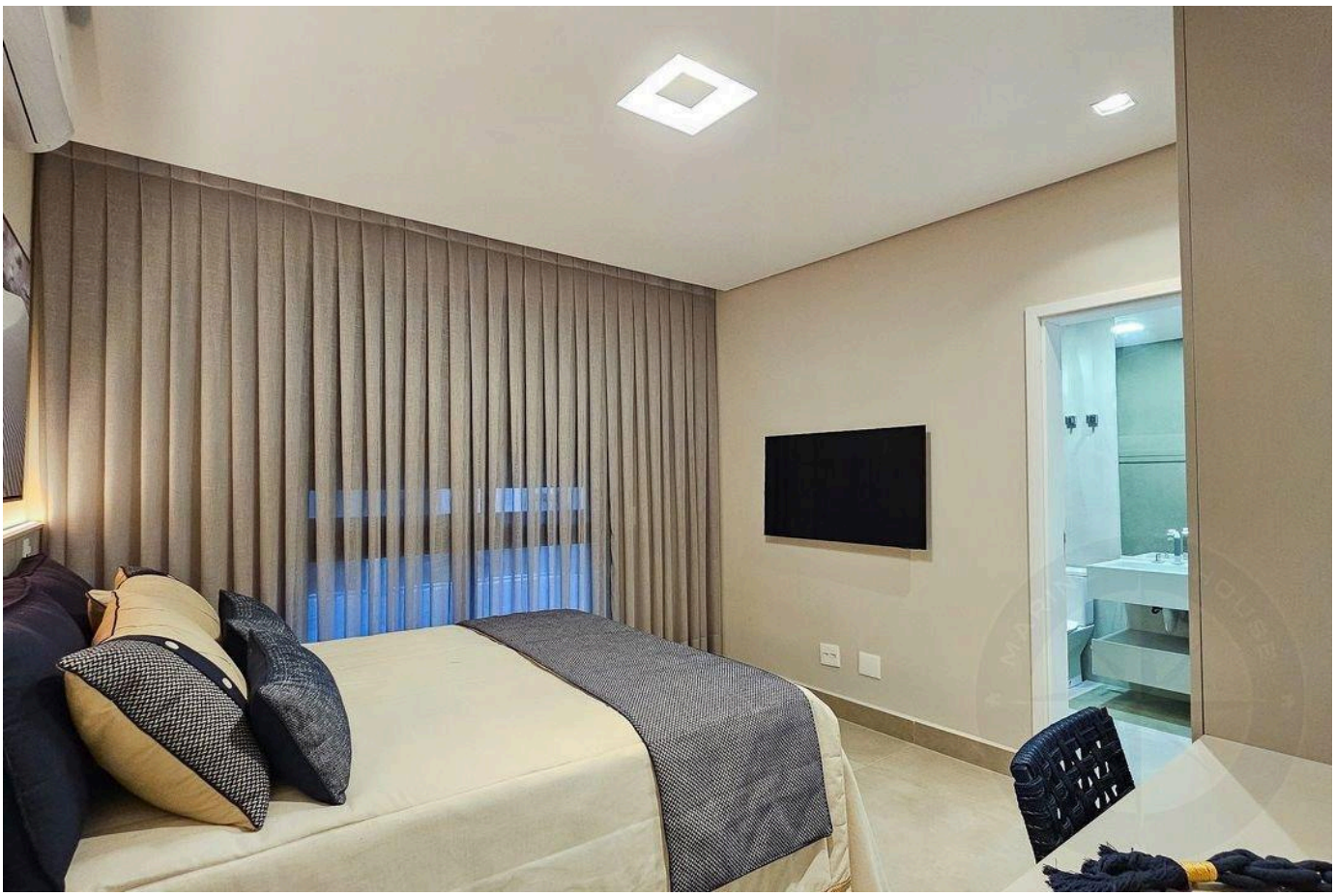

Valores y disponibilidad sujetos a cambios sin previo aviso. La información de este documento está sujeta a errores, omisiones, modificaciones, venta previa o retiro del mercado. Imágenes meramente ilustrativas.



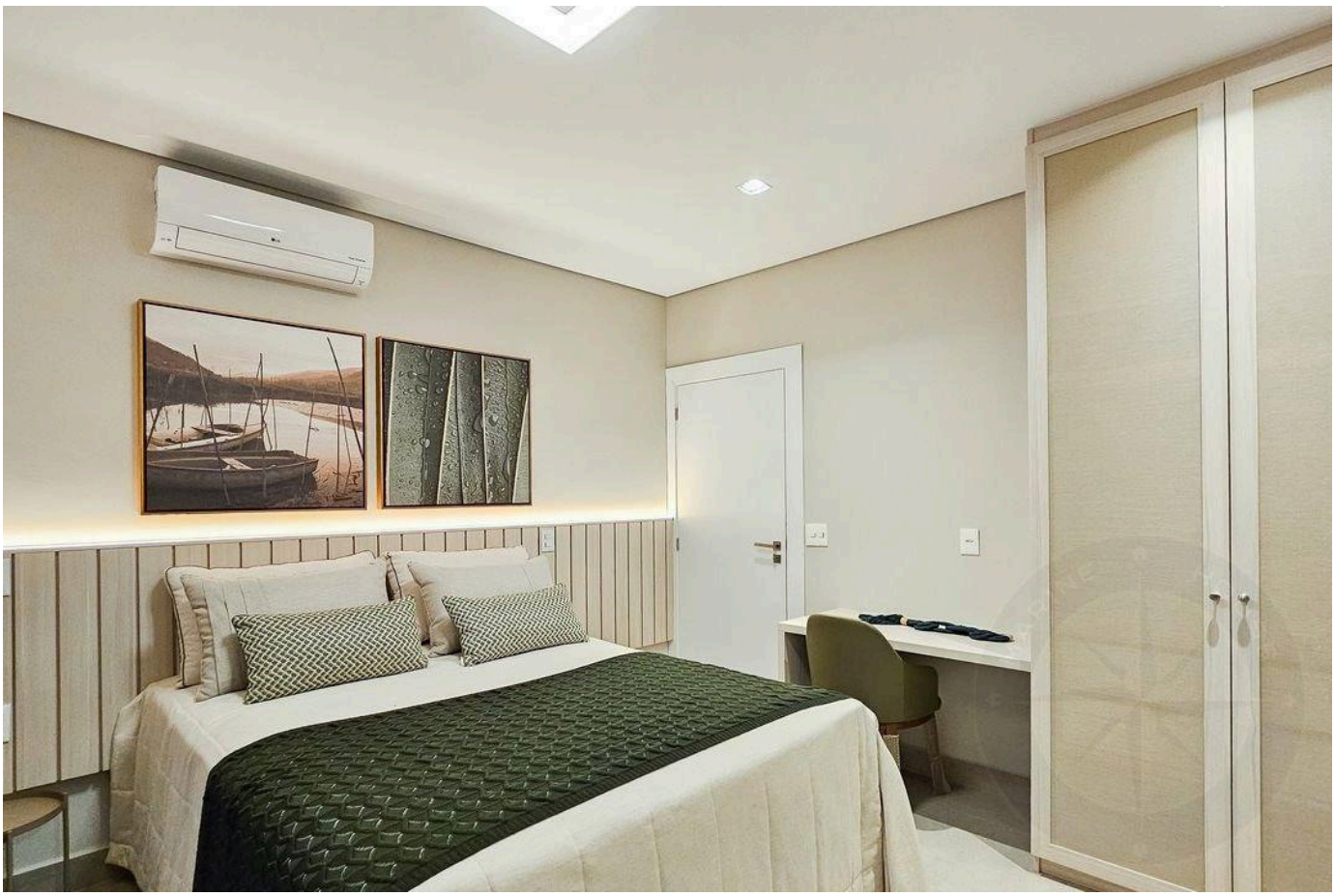

Valores y disponibilidad sujetos a cambios sin previo aviso. La información de este documento está sujeta a errores, omisiones, modificaciones, venta previa o retiro del mercado. Imágenes meramente ilustrativas.

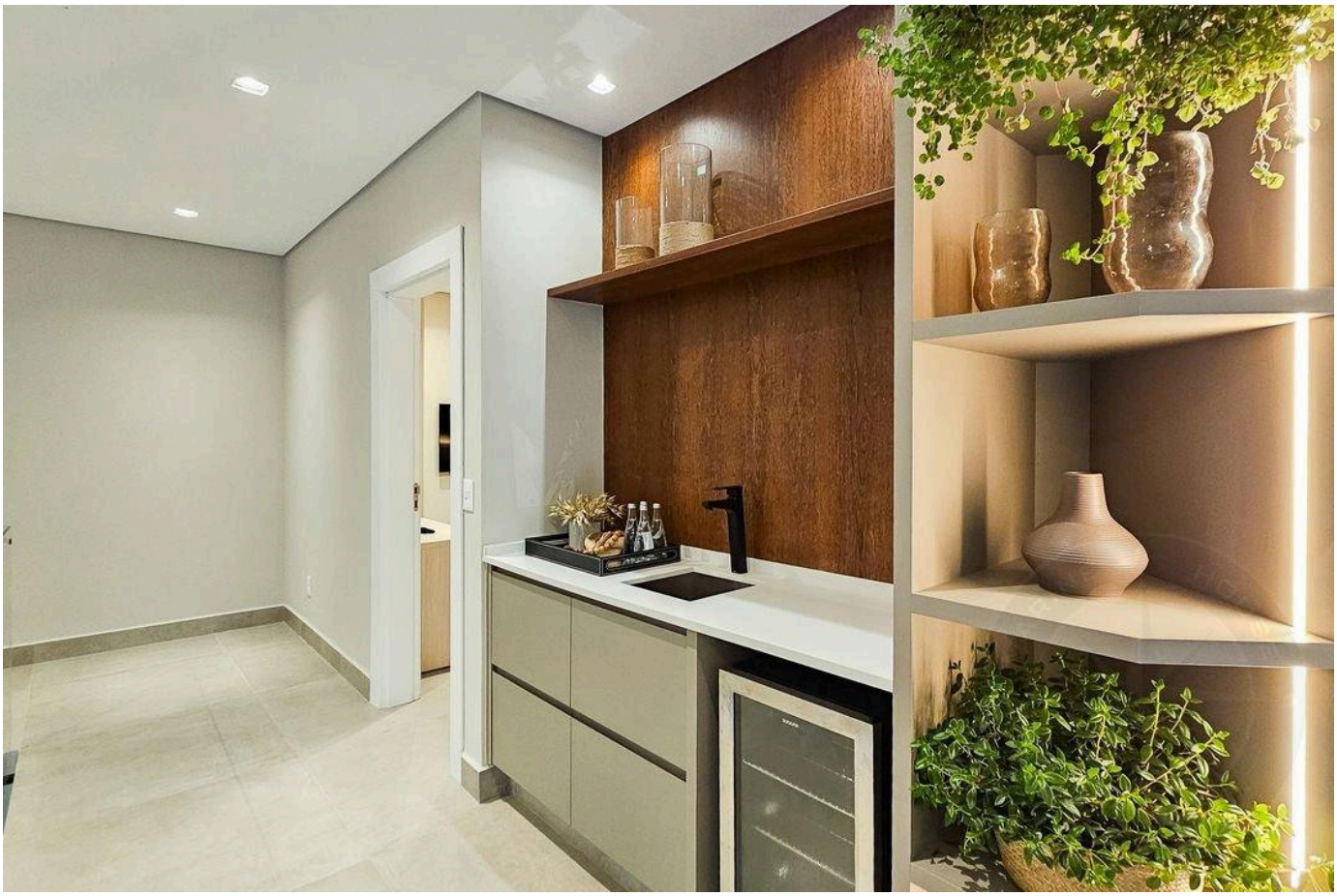



Valores y disponibilidad sujetos a cambios sin previo aviso. La información de este documento está sujeta a errores, omisiones, modificaciones, venta previa o retiro del mercado. Imágenes meramente ilustrativas.





Valores y disponibilidad sujetos a cambios sin previo aviso. La información de este documento está sujeta a errores, omisiones, modificaciones, venta previa o retiro del mercado. Imágenes meramente ilustrativas.

ALTO ESTÁNDAR EN RIVIERA DE SÃO LOURENÇO.

Alexandre Rodrigues

CRECI 44468-J

+55 (13) 99628-7514

VER TODAS LAS FOTOS →

MARINEHOUSE.COM.BR