منزل مع 5 أجنحة و 550 m² للبيع في Riviera de São Lourenço

RIVIERA DE SÃO LOURENÇO · BERTIOGA

R$ 12.500.000 (US$ 2,093,802)



المرجع	غرف النوم	أجنحة	مواقف	المساحة م²
ZY-5195	5	5	9	550

رسوم المجمع R$ 1.786 شهرياً ضريبة العقار (IPTU) R$ 929 سنوياً

الأسعار والتوفر قابلة للتغيير دون إشعار مسبق. المعلومات الواردة في هذا المستند قد تتضمن أخطاء أو سهواً، وهي عرضة للتعديل أو البيع المسبق أو السحب من السوق. الصور لأغراض توضيحية فقط.

منزل مع 5 أجنحة و 550 m² للبيع في Riviera de São Lourenço

فيلا فاخرة عالية الجودة تتميز بـ 6 غرف نوم suite موزعة على 550 متر مربع من المساحة المبنية على قطعة أرض بمساحة 713.85 متر مربع. تشتمل العقارية على 3 مواقف سيارات مغطاة و 3 مواقف مكشوفة، بالإضافة إلى حمام سباحة مُدفأ وساونا جافة ومنطقة طهي فاخرة مع شواية ومقهى جعة وفرن حطب. تتكامل المميزات مع حمام مائي بتدليك ومخزن نبيذ مُكيّف وحدائق خضراء واسعة وأنظمة منزلية ذكية متكاملة. جميع الأماكن مجهزة بتكييف الهواء والتدفئة بالغاز والدشات المُدفأة، منهية بأثاث فاخر وزجاج شرفات عالي الجودة. تقع الفيلا في Riviera de São Lourenço في Bertioga، وهي جزء من مجتمع سكني مُغلق فاخر، معروف بالبنية التحتية الشاملة والقرب من الشواطئ الجميلة ونمط الحياة الاستثنائي. يجمع المحيط بين الأمان والهدوء والوصول إلى الخدمات الراقية، مما يعزز موقع هذا العقار بين أكثر العقارات المطلوبة على الساحل بولاية سان باولو.

مميزات الوحدة

- قبو نبيذ
- تدفئة بالغاز
- تكييف – غرف النوم
- تكييف – غرفة المعيشة
- منطقة خضراء
- أتمتة المنزل
- شوبيرا على الشرفة
- شواية
- سخان مياه بالغاز
- شرفة مغلقة بالزجاج
- منطقة غورميه
- جاكوزي
- مفروش بتشطيبات راقية
- مسبح مدفأ
- منطقة موقد خارجي
- ساونا جافة

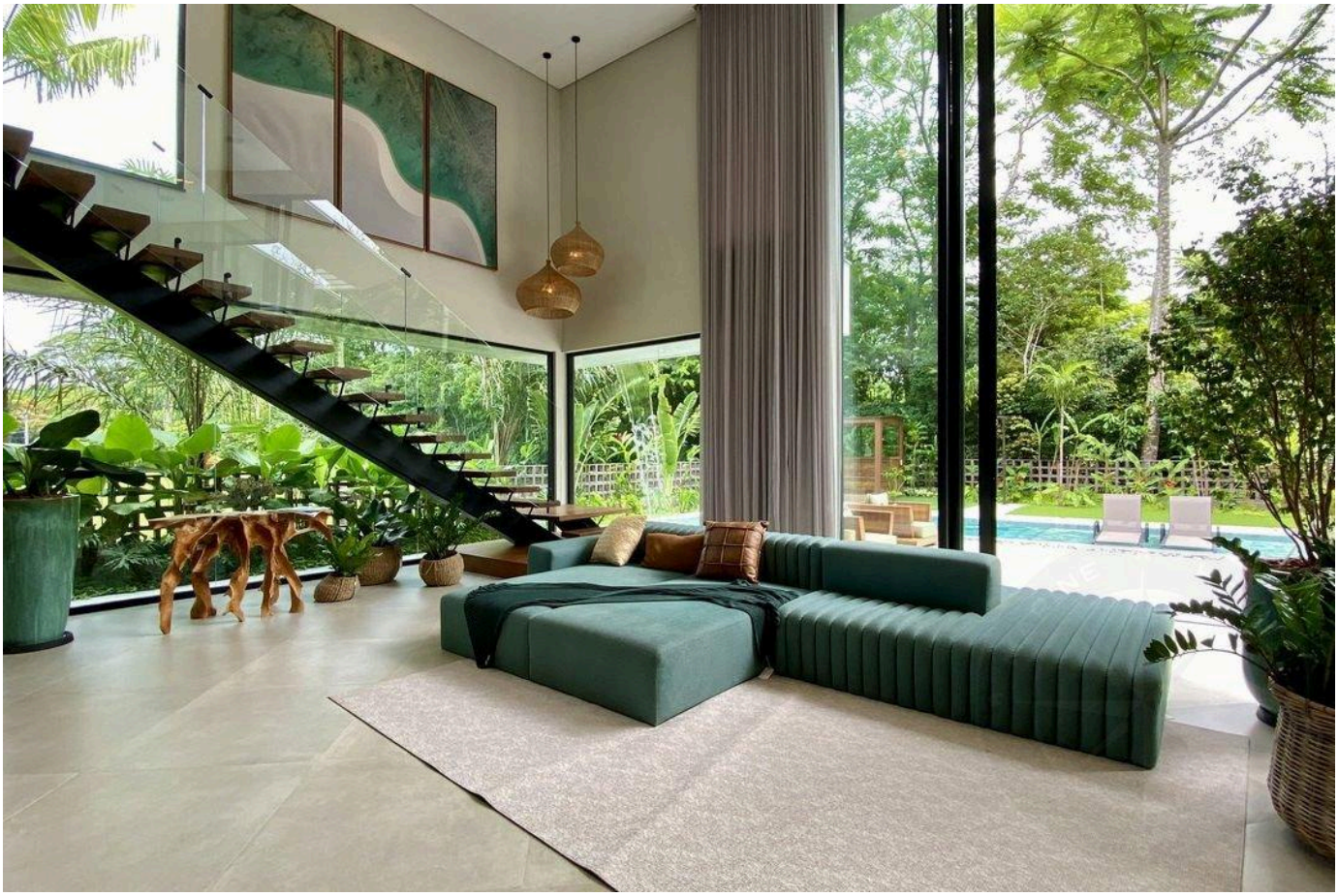

الأسعار والتوفر قابلة للتغيير دون إشعار مسبق. المعلومات الواردة في هذا المستند قد تتضمن أخطاء أو سهواً، وهي عرضة للتعديل أو البيع المسبق أو السحب من السوق. الصور لأغراض توضيحية فقط.





الأسعار والتوفر قابلة للتغيير دون إشعار مسبق. المعلومات الواردة في هذا المستند قد تتضمن أخطاء أو سهواً، وهي عرضة للتعديل أو البيع المسبق أو السحب من السوق. الصور لأغراض توضيحية فقط.

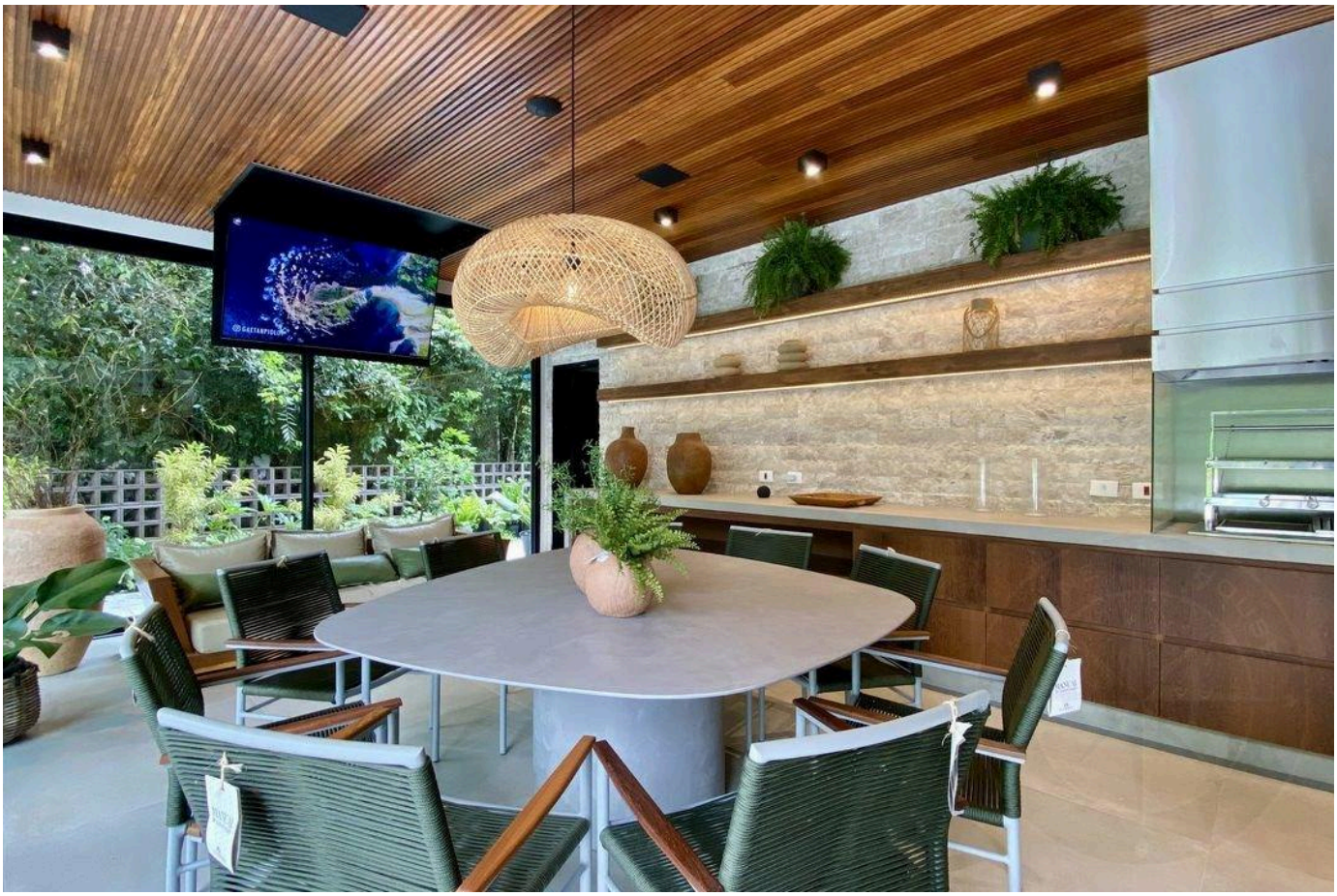

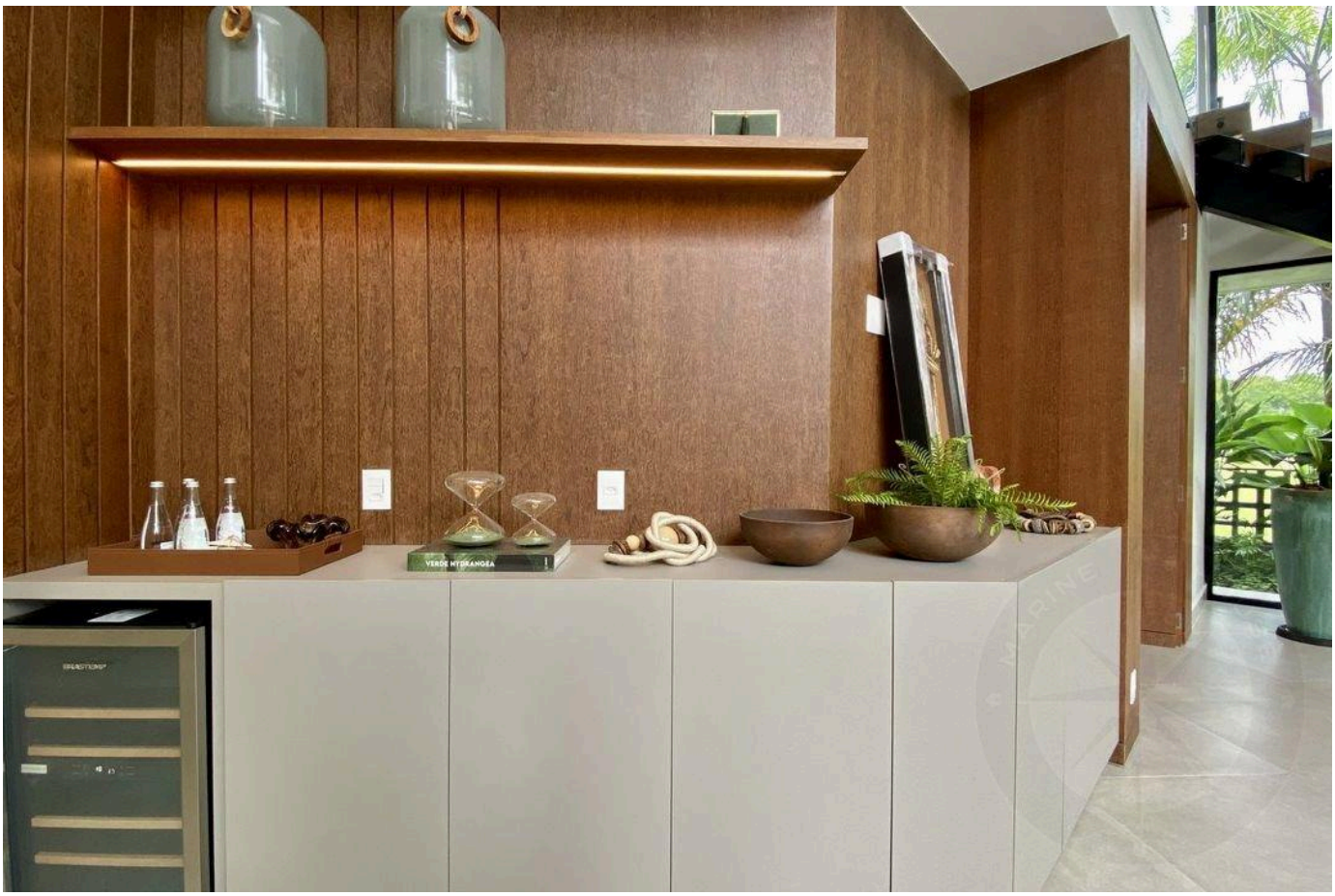

الأسعار والتوفر قابلة للتغيير دون إشعار مسبق. المعلومات الواردة في هذا المستند قد تتضمن أخطاء أو سهواً، وهي عرضة للتعديل أو البيع المسبق أو السحب من السوق. الصور لأغراض توضيحية فقط.



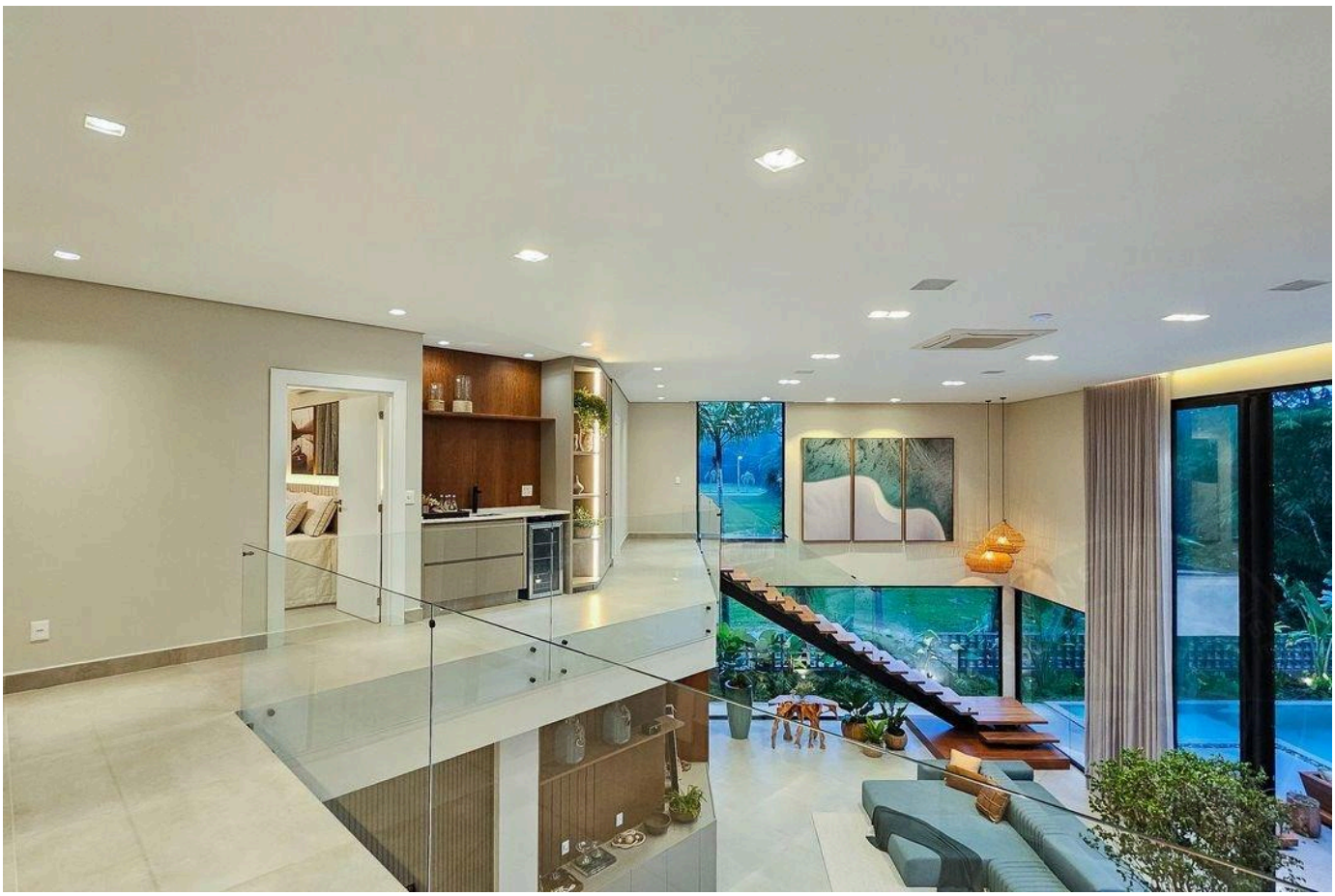

الأسعار والتوفر قابلة للتغيير دون إشعار مسبق. المعلومات الواردة في هذا المستند قد تتضمن أخطاء أو سهواً، وهي عرضة للتعديل أو البيع المسبق أو السحب من السوق. الصور لأغراض توضيحية فقط.





الأسعار والتوفر قابلة للتغيير دون إشعار مسبق. المعلومات الواردة في هذا المستند قد تتضمن أخطاء أو سهواً، وهي عرضة للتعديل أو البيع المسبق أو السحب من السوق. الصور لأغراض توضيحية فقط.





الأسعار والتوفر قابلة للتغيير دون إشعار مسبق. المعلومات الواردة في هذا المستند قد تتضمن أخطاء أو سهواً، وهي عرضة للتعديل أو البيع المسبق أو السحب من السوق. الصور لأغراض توضيحية فقط.

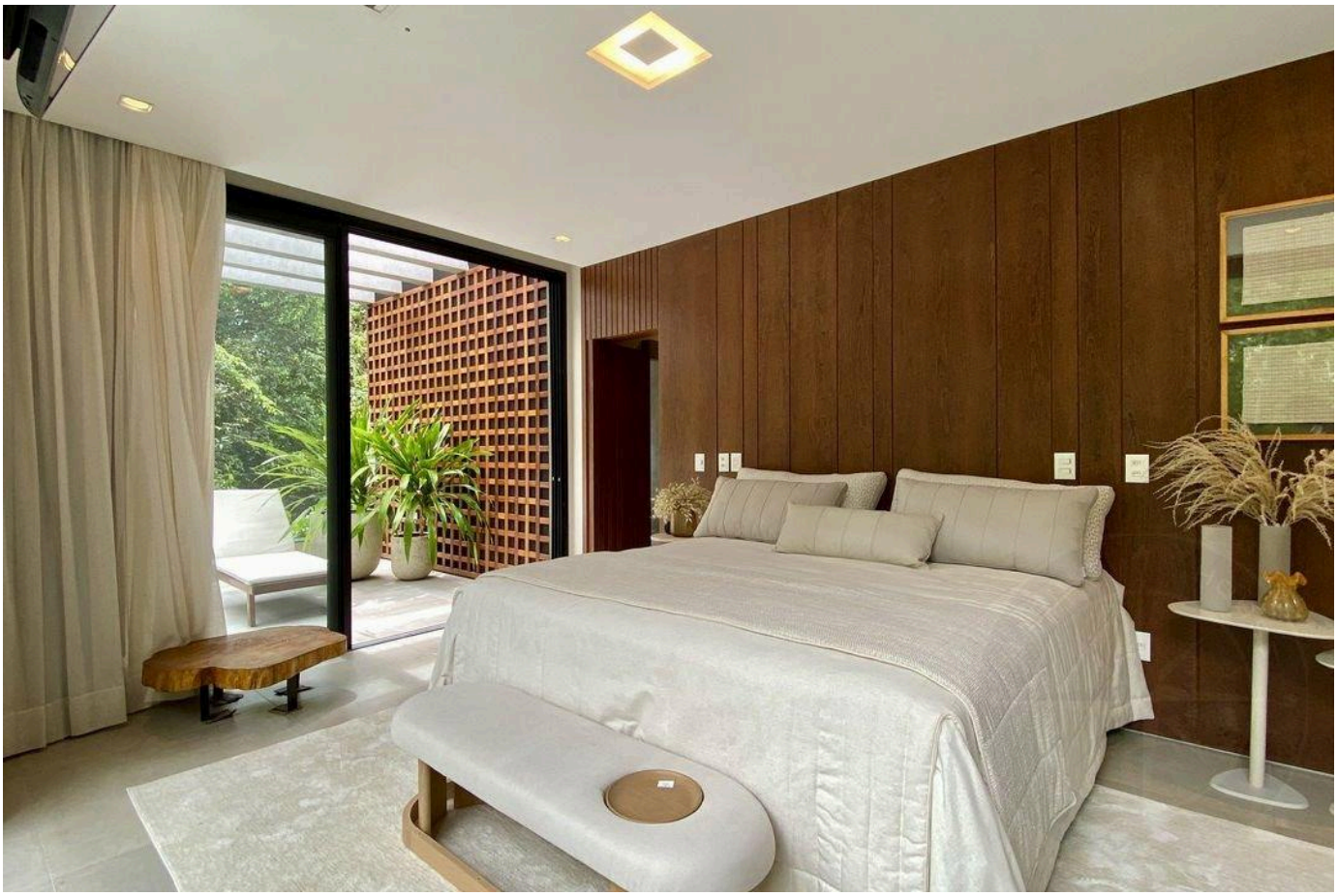

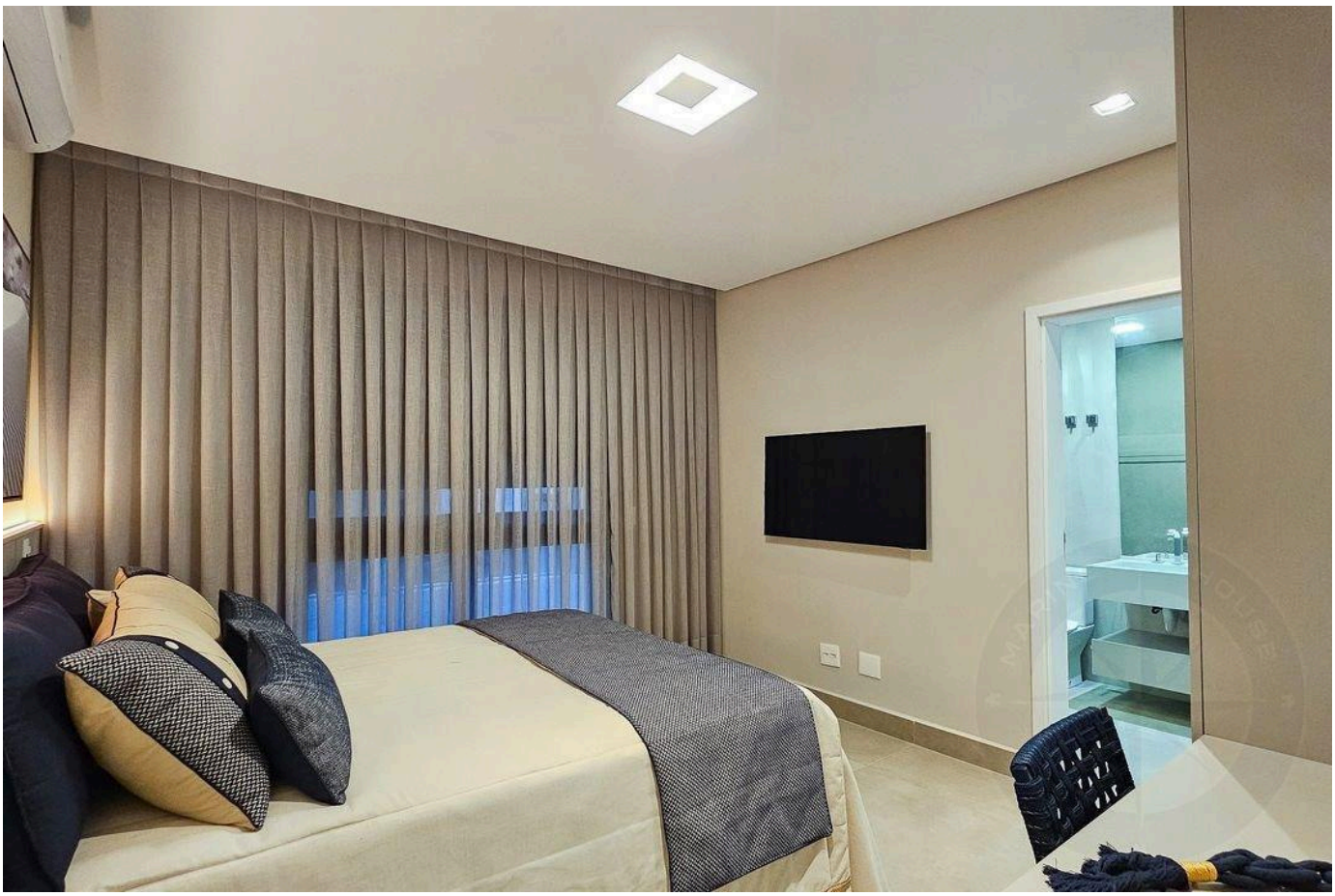

الأسعار والتوفر قابلة للتغيير دون إشعار مسبق. المعلومات الواردة في هذا المستند قد تتضمن أخطاء أو سهواً، وهي عرضة للتعديل أو البيع المسبق أو السحب من السوق. الصور لأغراض توضيحية فقط.



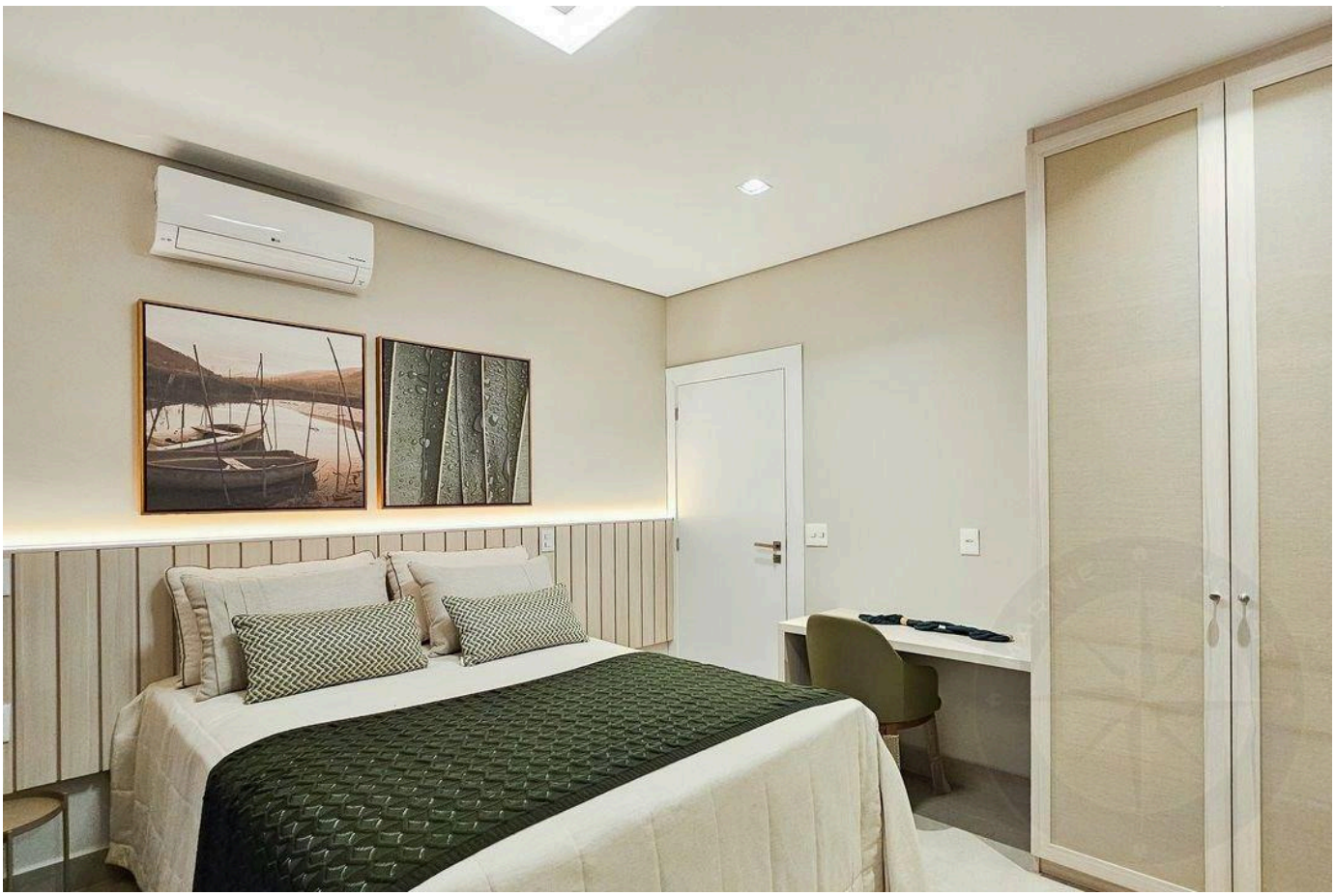

الأسعار والتوفر قابلة للتغيير دون إشعار مسبق. المعلومات الواردة في هذا المستند قد تتضمن أخطاء أو سهواً، وهي عرضة للتعديل أو البيع المسبق أو السحب من السوق. الصور لأغراض توضيحية فقط.

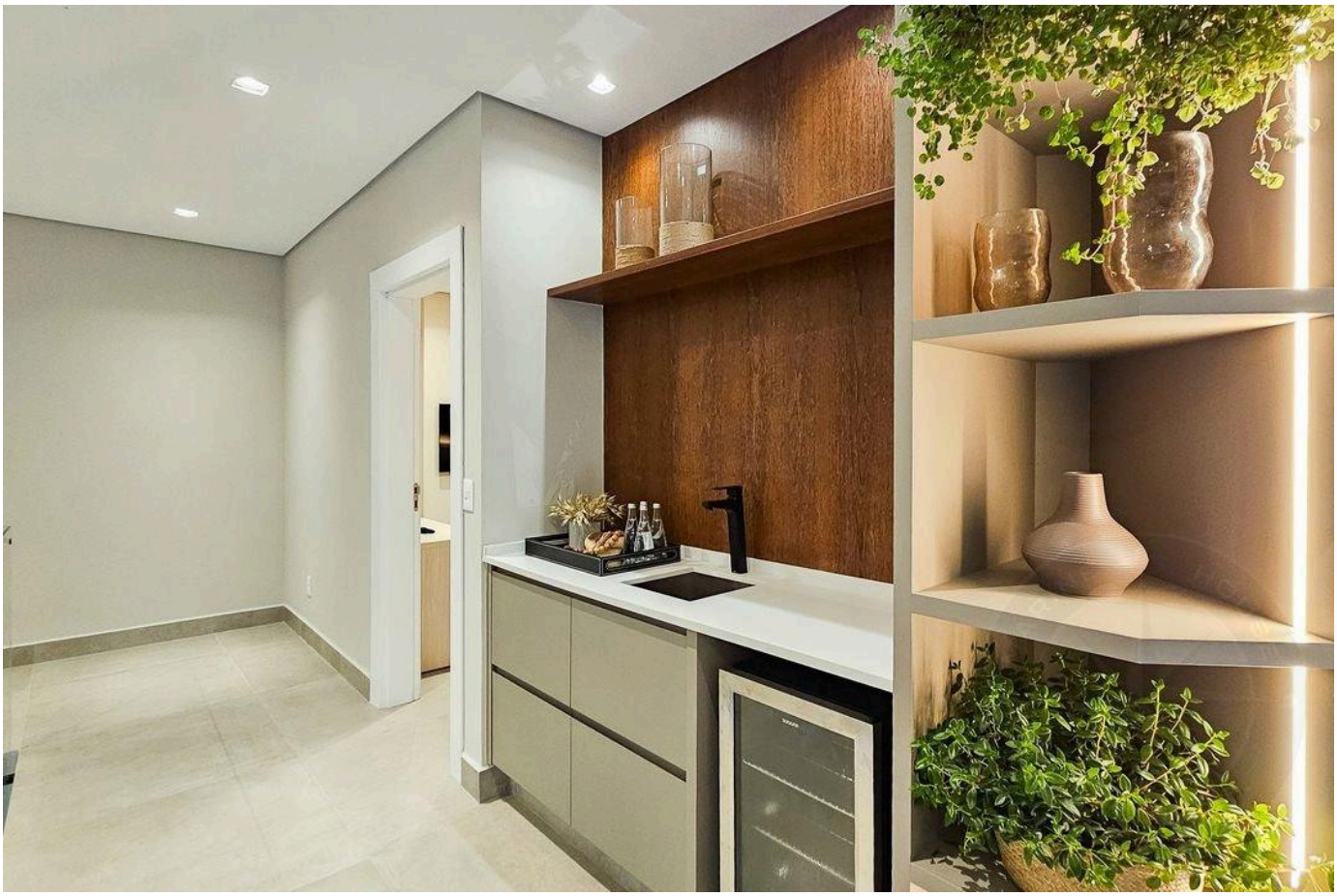



الأسعار والتوفر قابلة للتغيير دون إشعار مسبق. المعلومات الواردة في هذا المستند قد تتضمن أخطاء أو سهواً، وهي عرضة للتعديل أو البيع المسبق أو السحب من السوق. الصور لأغراض توضيحية فقط.





الأسعار والتوفر قابلة للتغيير دون إشعار مسبق. المعلومات الواردة في هذا المستند قد تتضمن أخطاء أو سهواً، وهي عرضة للتعديل أو البيع المسبق أو السحب من السوق. الصور لأغراض توضيحية فقط.

أرقى العقارات في ريفييرا دي ساو لورينسو.

Alexandre Rodrigues

CRECI 44468-J

+55 (13) 99628-7514

عرض جميع الصور ←