شقة مع 3 أجنحة و 193 m² للبيع في Riviera de São Lourenço

RIVIERA DE SÃO LOURENÇO · BERTIOGA

R$ 8.250.000 (US$ 1,381,910)



المرجع	غرف النوم	أجنحة	مواقف	المساحة م²
ZY-5171	3	3	3	193

رسوم المجمع R$ 4.300 شهرياً ضريبة العقار (IPTU) R$ 720 سنوياً

الأسعار والتوفر قابلة للتغيير دون إشعار مسبق. المعلومات الواردة في هذا المستند قد تتضمن أخطاء أو سهواً، وهي عرضة للتعديل أو البيع المسبق أو السحب من السوق. الصور لأغراض توضيحية فقط.

شقة مع 3 أجنحة و 193 m² للبيع في Riviera de São Lourenço

شقة متطورة تضم 3 غرف نوم بحمامات داخلية موزعة على مساحة 193 متر مربع من المساحة الصافية، مؤثثة بالكامل ومكيفة في جميع أنحائها. تتضمن الوحدة 3 مواقف سيارات مغطاة، حجرة خادمة، إطلالة متميزة على البحر، وتشطيبات راقية توفر الراحة والعملية اليومية. تقع داخل Riviera de São Lourenço في Bertioga، وتتكامل الوحدة مع مبنى على مستوى عالي جداً يوفر مرافق شاملة تشمل حمامات السباحة للبالغين والأطفال والساونا الرطبة والنادي الصحي ومرافق الشواء وقاعة الحفلات وصالة ألعاب للكبار والوصول المباشر إلى الشاطئ مع خدمة الشاطئ. تتميز المنطقة بقربها من الشواطئ الجميلة ومستوى عالٍ من جودة الحياة، مما يوفر ترفيهاً وعافية لا يضاهى.

مميزات الوحدة

- تكييف – غرف النوم
- مفروش
- إطلالة على البحر
- تكييف – غرفة المعيشة
- غرفة خدمة

مميزات المجمّع

- صالة رياضية مجهزة
- مسبح للكبار
- ساونا بخارية
- منطقة شواء في المناطق المشتركة
- مسبح للأطفال
- خدمة الشاطئ
- مرآب تحت الأرض
- قاعة فعاليات
- على الشاطئ
- صالة ألعاب للكبار



الأسعار والتوفر قابلة للتغيير دون إشعار مسبق. المعلومات الواردة في هذا المستند قد تتضمن أخطاء أو سهواً، وهي عرضة للتعديل أو البيع المسبق أو السحب من السوق. الصور لأغراض توضيحية فقط.





الأسعار والتوفر قابلة للتغيير دون إشعار مسبق. المعلومات الواردة في هذا المستند قد تتضمن أخطاء أو سهواً، وهي عرضة للتعديل أو البيع المسبق أو السحب من السوق. الصور لأغراض توضيحية فقط.





الأسعار والتوفر قابلة للتغيير دون إشعار مسبق. المعلومات الواردة في هذا المستند قد تتضمن أخطاء أو سهواً، وهي عرضة للتعديل أو البيع المسبق أو السحب من السوق. الصور لأغراض توضيحية فقط.



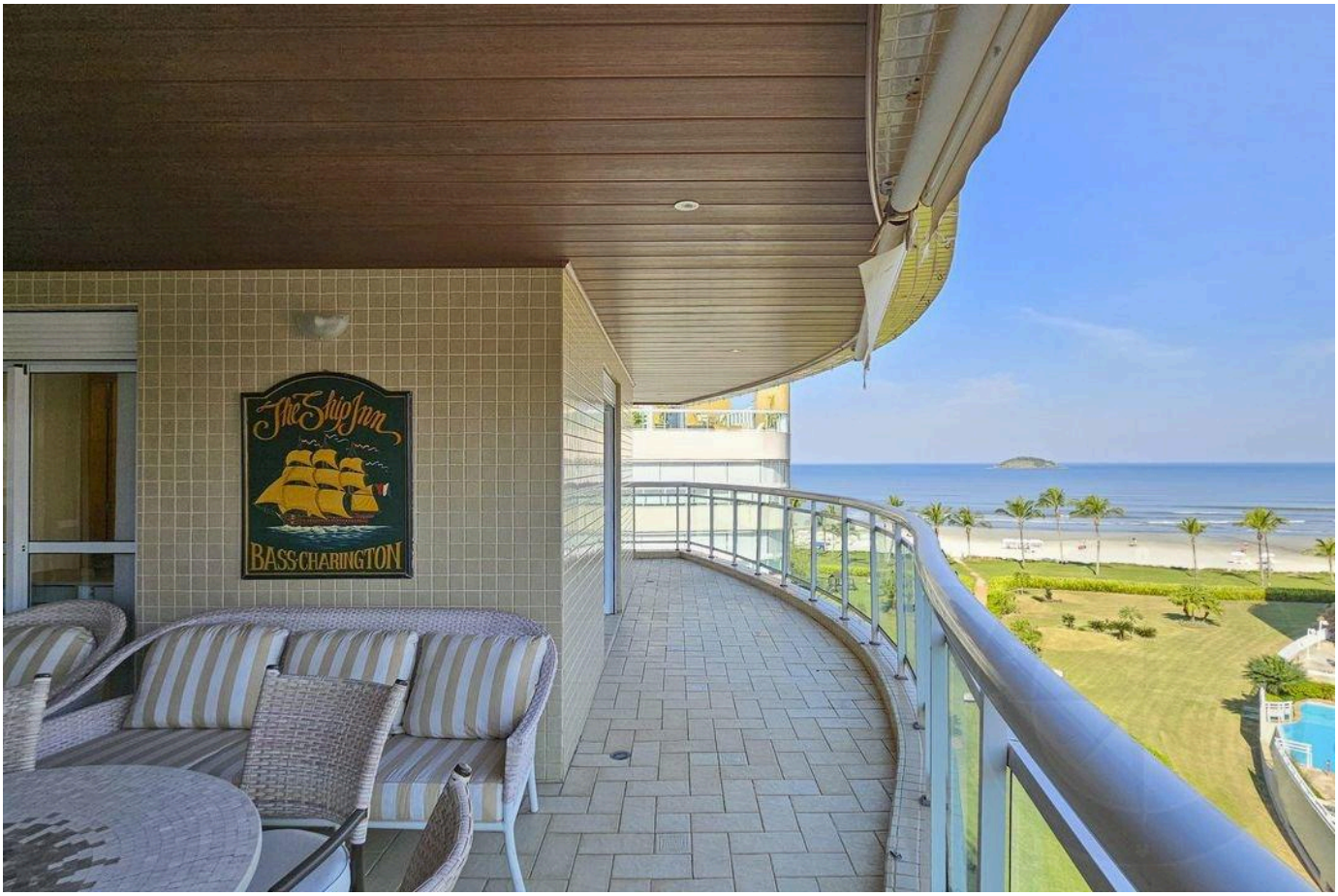

الأسعار والتوفر قابلة للتغيير دون إشعار مسبق. المعلومات الواردة في هذا المستند قد تتضمن أخطاء أو سهواً، وهي عرضة للتعديل أو البيع المسبق أو السحب من السوق. الصور لأغراض توضيحية فقط.

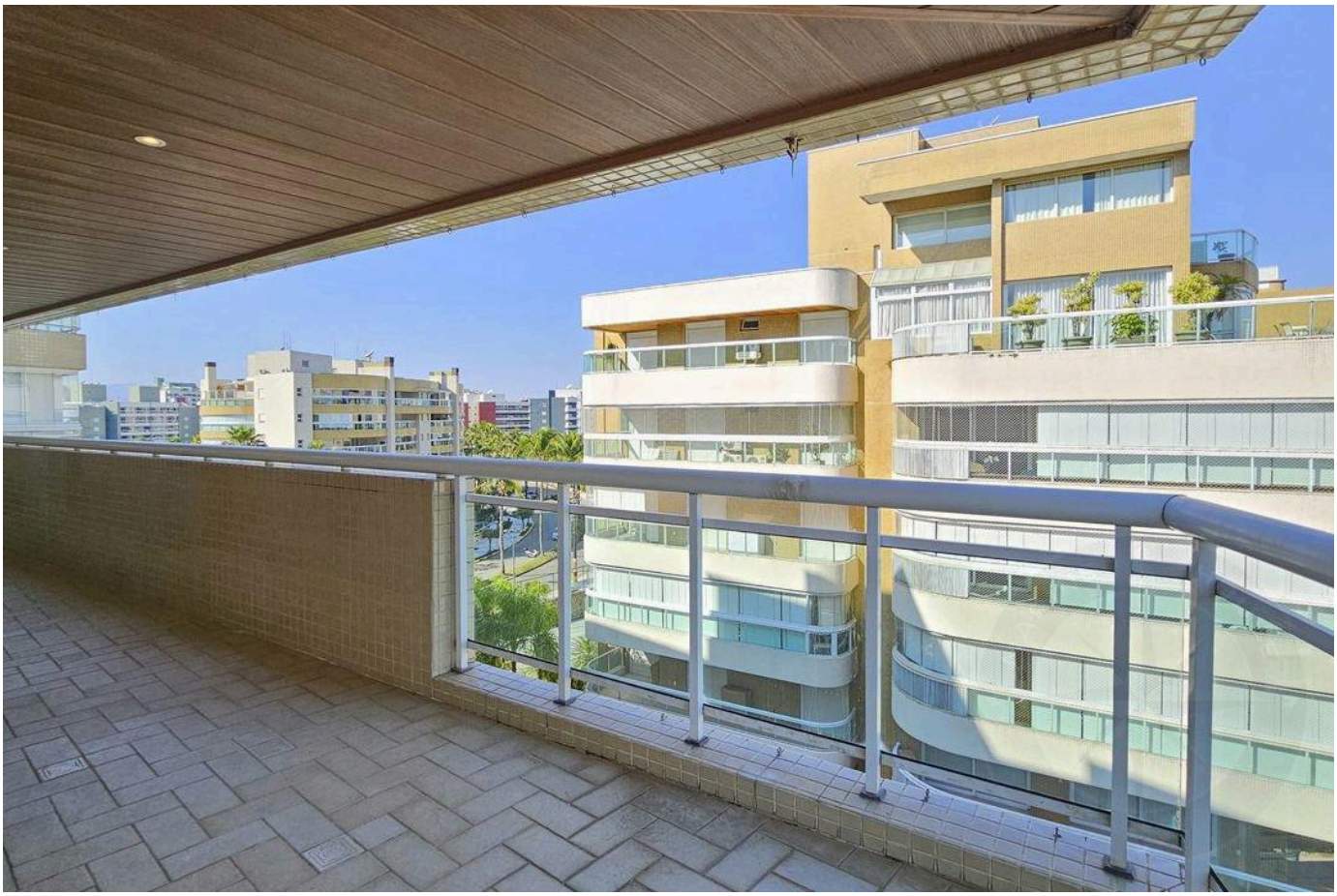

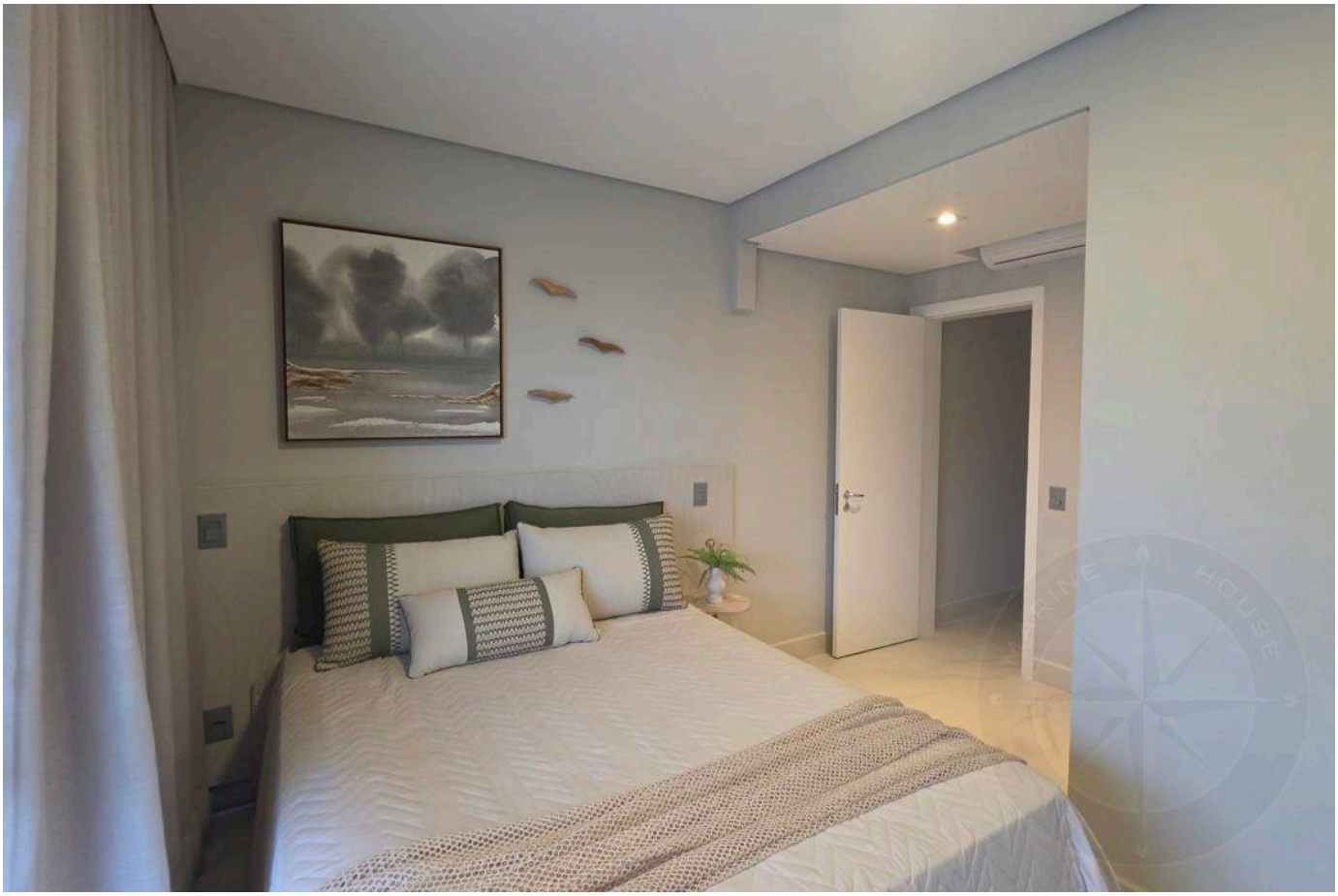

الأسعار والتوفر قابلة للتغيير دون إشعار مسبق. المعلومات الواردة في هذا المستند قد تتضمن أخطاء أو سهواً، وهي عرضة للتعديل أو البيع المسبق أو السحب من السوق. الصور لأغراض توضيحية فقط.

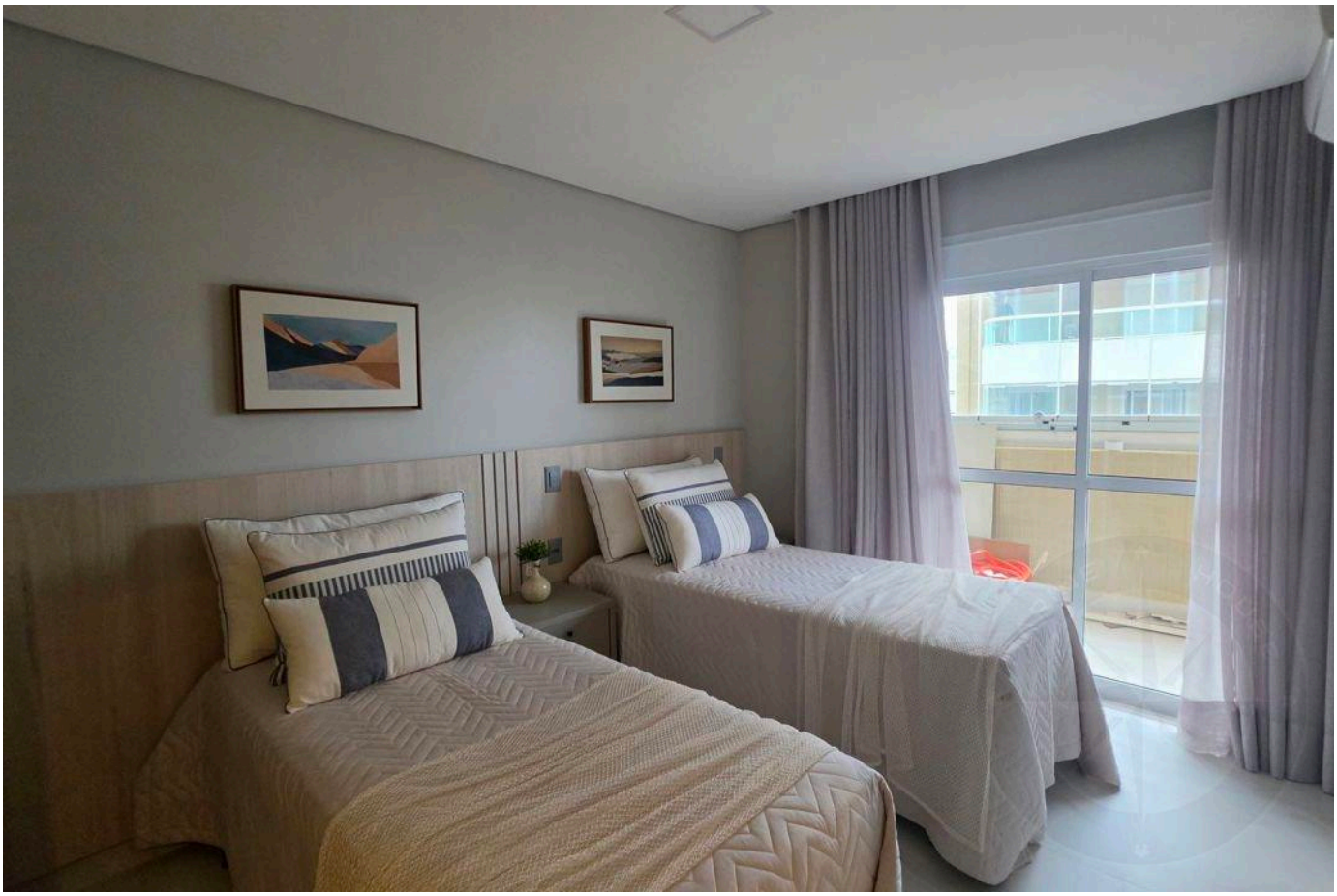

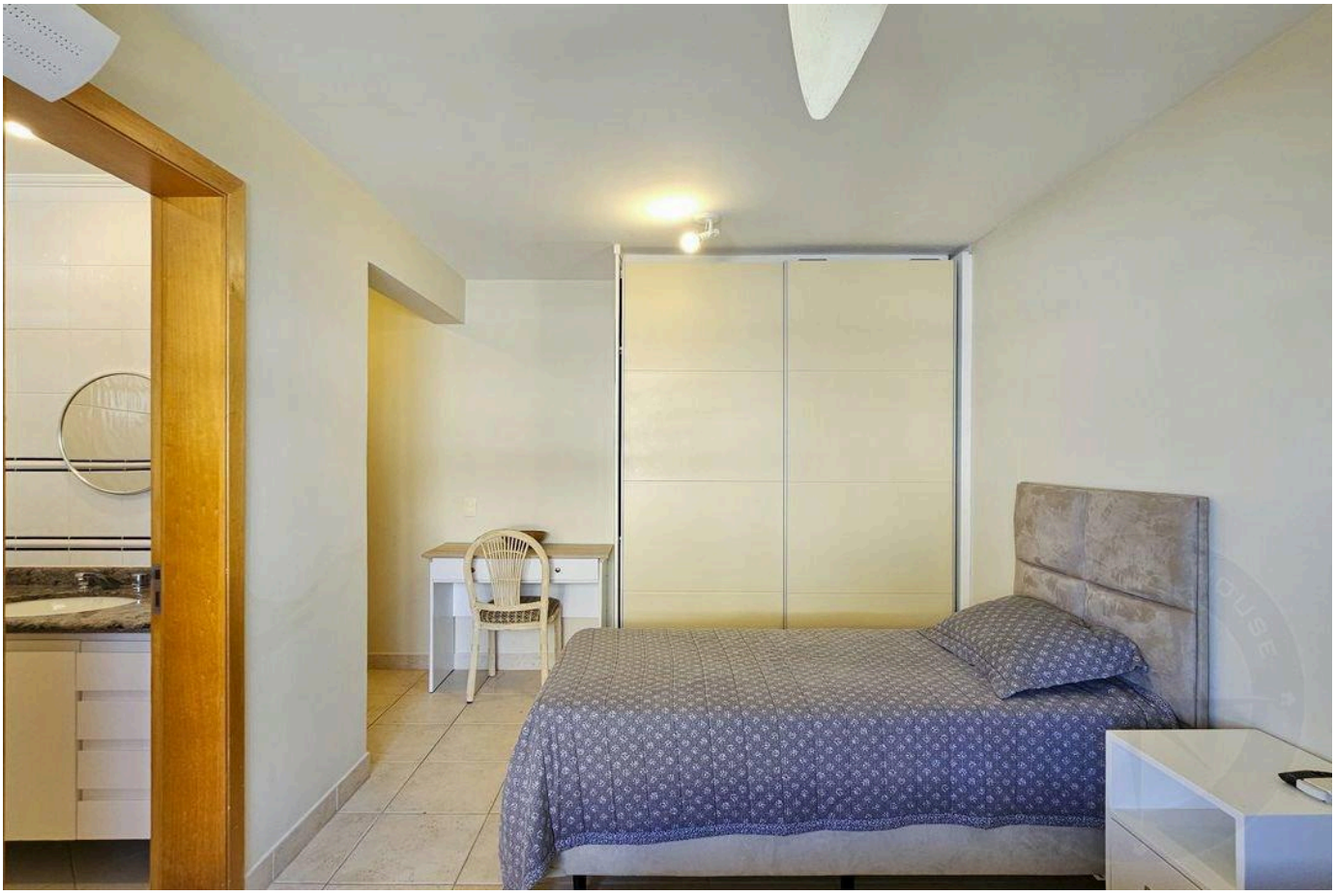

الأسعار والتوفر قابلة للتغيير دون إشعار مسبق. المعلومات الواردة في هذا المستند قد تتضمن أخطاء أو سهواً، وهي عرضة للتعديل أو البيع المسبق أو السحب من السوق. الصور لأغراض توضيحية فقط.



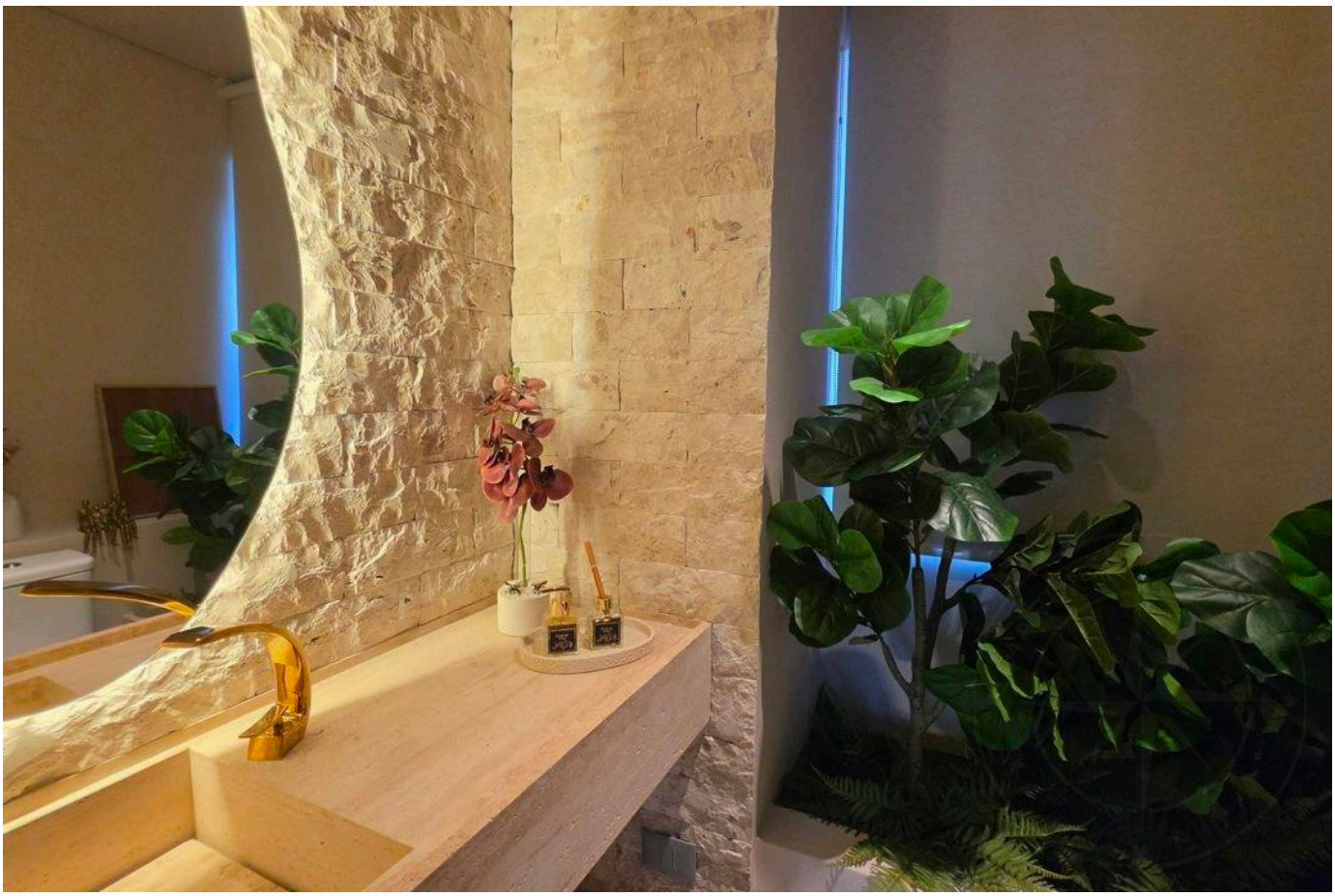

الأسعار والتوفر قابلة للتغيير دون إشعار مسبق. المعلومات الواردة في هذا المستند قد تتضمن أخطاء أو سهواً، وهي عرضة للتعديل أو البيع المسبق أو السحب من السوق. الصور لأغراض توضيحية فقط.

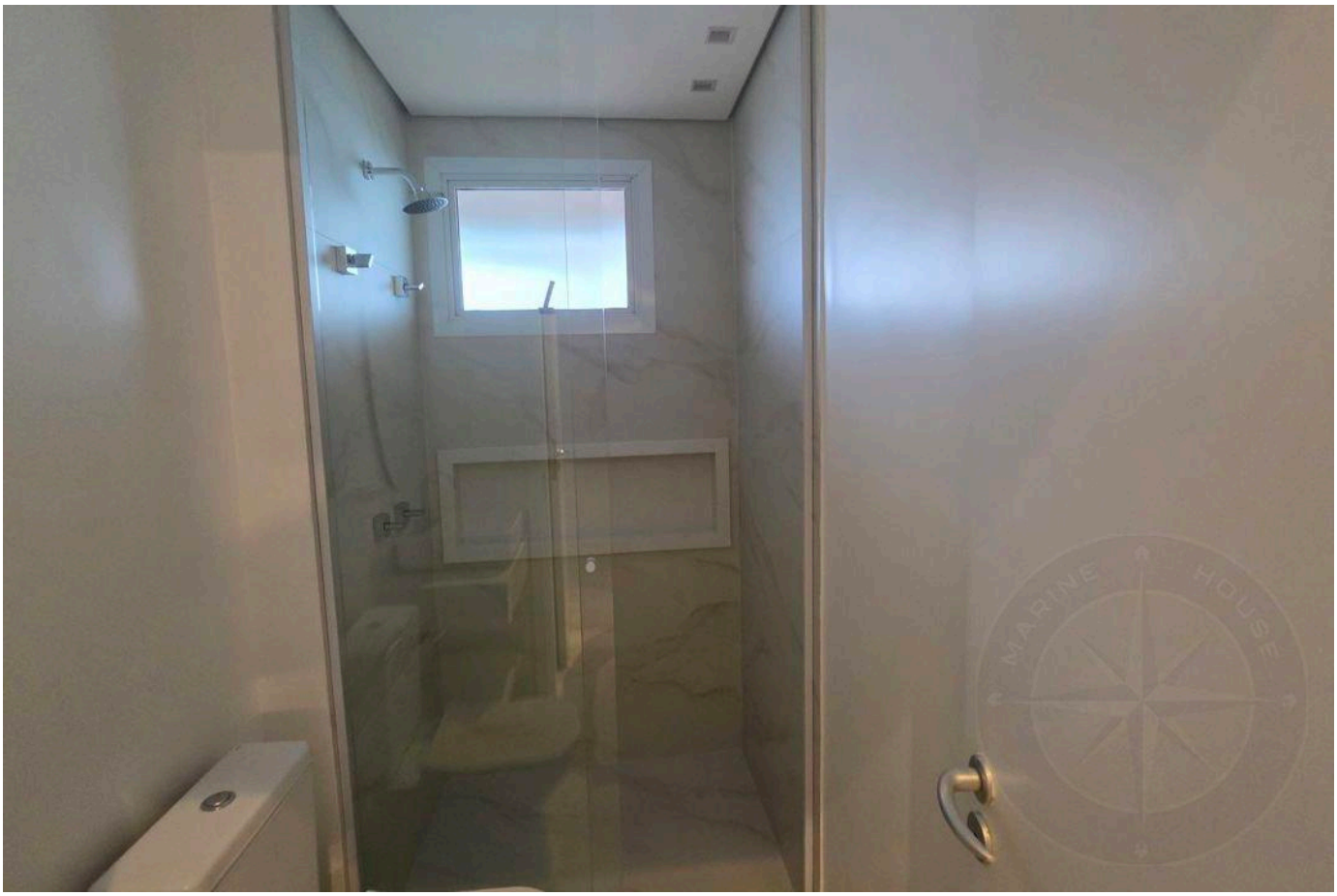

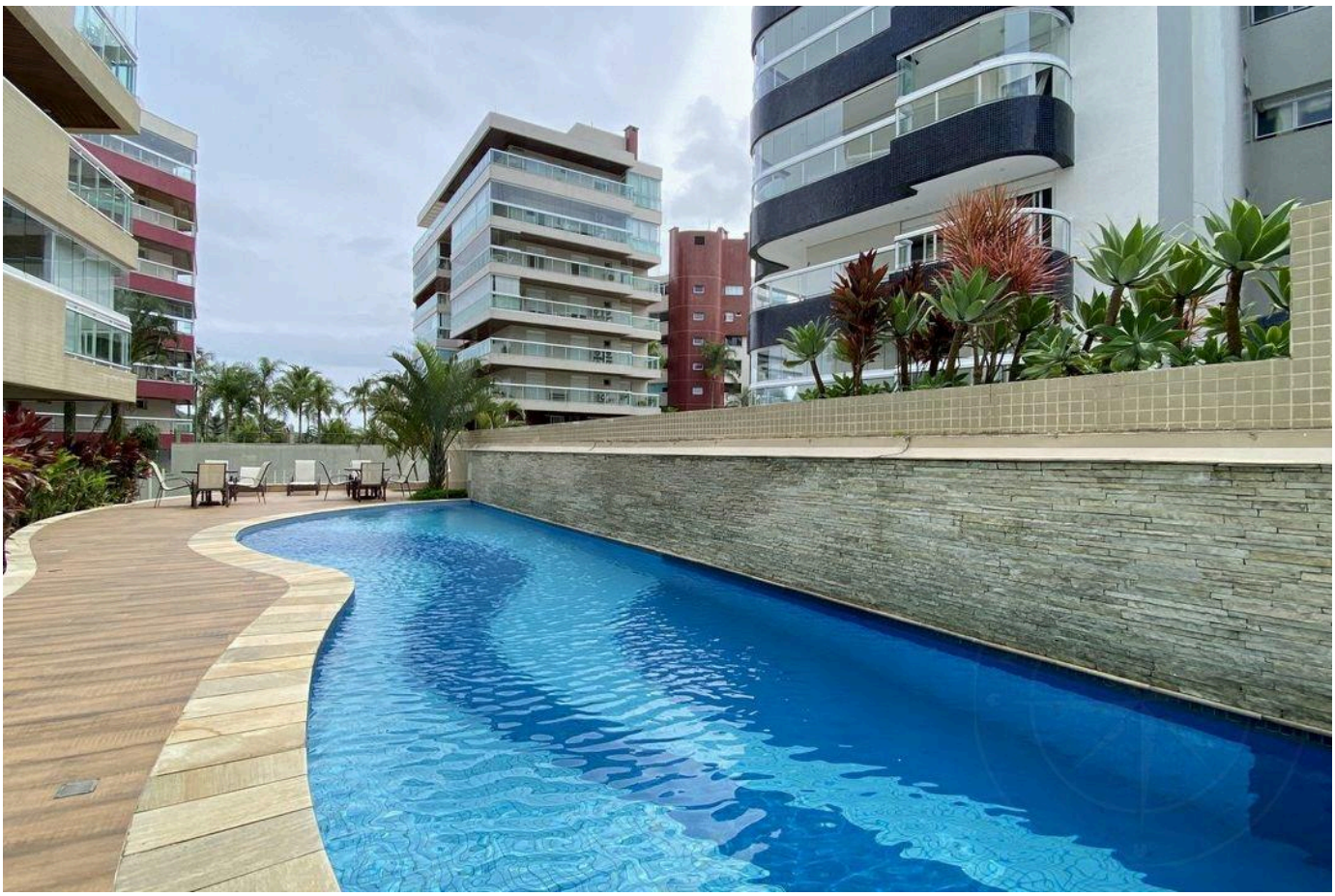

الأسعار والتوفر قابلة للتغيير دون إشعار مسبق. المعلومات الواردة في هذا المستند قد تتضمن أخطاء أو سهواً، وهي عرضة للتعديل أو البيع المسبق أو السحب من السوق. الصور لأغراض توضيحية فقط.





الأسعار والتوفر قابلة للتغيير دون إشعار مسبق. المعلومات الواردة في هذا المستند قد تتضمن أخطاء أو سهواً، وهي عرضة للتعديل أو البيع المسبق أو السحب من السوق. الصور لأغراض توضيحية فقط.

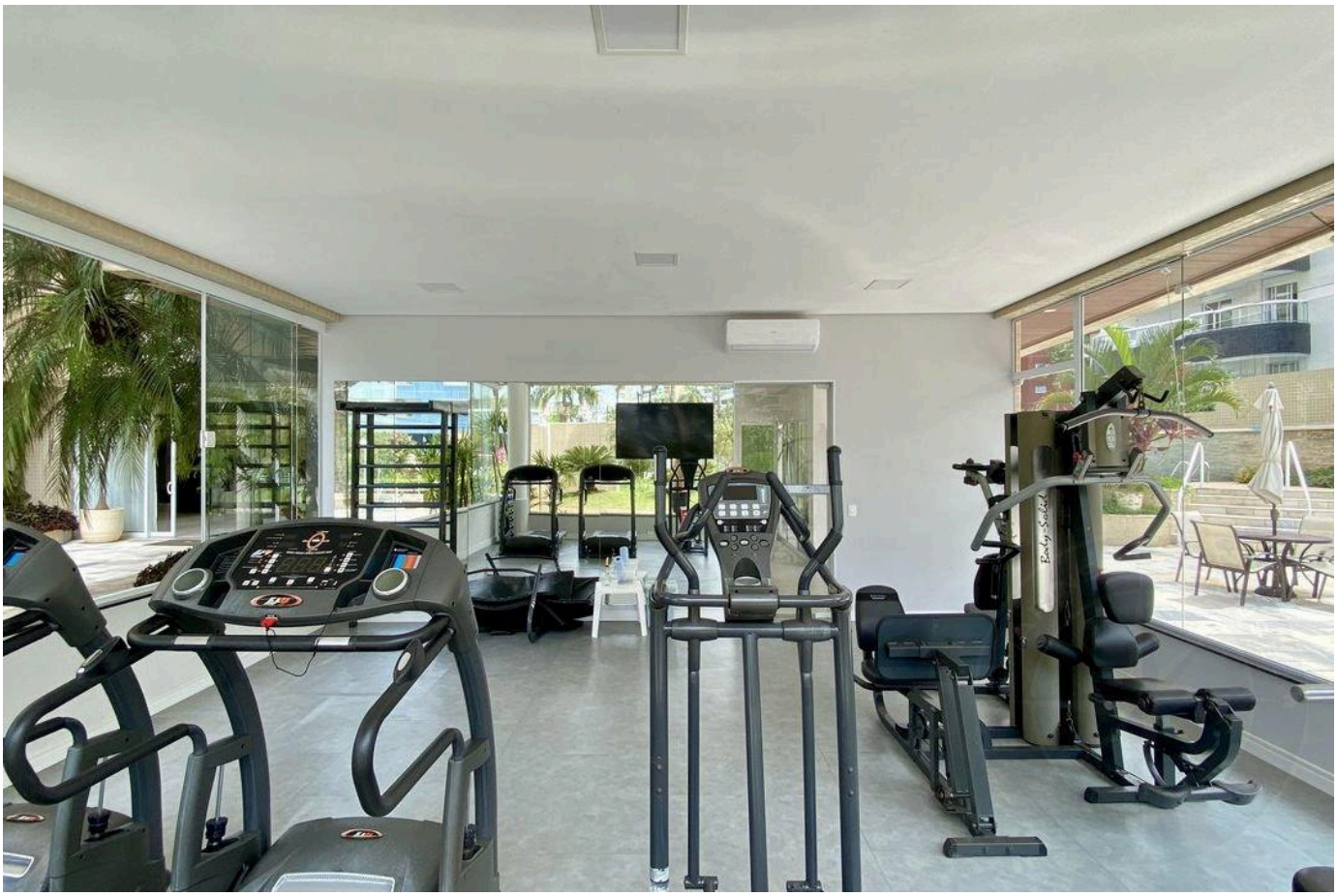



الأسعار والتوفر قابلة للتغيير دون إشعار مسبق. المعلومات الواردة في هذا المستند قد تتضمن أخطاء أو سهواً، وهي عرضة للتعديل أو البيع المسبق أو السحب من السوق. الصور لأغراض توضيحية فقط.

أرقى العقارات في ريفييرا دي ساو لورينسو.

Alexandre Rodrigues

CRECI 44468-J

+55 (13) 99628-7514

عرض جميع الصور ←