# CASA CON 8 SUITE IN VENDITA NELLA RIVIERA DE SÃO LOURENÇO

RIVIERA DE SÃO LOURENÇO · BERTIOGA

**R$ 25.000.000** (€ 3.842.784)



| RIF. | CAMERE DA LETTO | SUITE | POSTI AUTO | TERRENO M² |
|---|---|---|---|---|
| ZY-5168 | 8 | 8 | 9 | 840 |



Prezzi e disponibilità soggetti a variazioni senza preavviso. Le informazioni contenute in questo documento possono contenere errori od omissioni e sono soggette a modifiche, vendita anticipata o ritiro dal mercato. Immagini puramente illustrative.

# CASA CON 8 SUITE IN VENDITA NELLA RIVIERA DE SÃO LOURENÇO

Residenza di lusso con 8 camere da letto, tutte suite, distribuita su 640 m² di superficie costruita, implantata su un terreno di 840 m². La proprietà dispone di 9 posti auto coperti in garage, piscina riscaldata, sauna umida, vasca idromassaggio, palestra attrezzata, area gourmet completa con barbecue a carbone, focolare, balcone con angolo birra alla spina e cantina. Completano l'immobile domotica residenziale, aria condizionata nelle camere da letto e nel soggiorno, riscaldamento a gas, home theater, colonnina di ricarica per auto elettriche, ampia zona verde e retrostante con vista privilegiata sul campo da golf. Consegnata arredata con finiture di lusso.

Situata nella Riviera de São Lourenço, a Bertioga, la residenza fa parte di uno dei condomini più prestigiosi della costa dello stato di San Paolo, riconosciuto per l'infrastruttura completa, la vicinanza a bellissime spiagge e lo standard qualitativo elevato della qualità della vita, offrendo ai residenti un'esperienza di lusso e benessere incomparabile.

## CARATTERISTICHE DELL'UNITÀ

- Palestra attrezzata
- Cantina vini
- Acqua calda a gas
- Climatizzazione – Camere da letto
- Climatizzazione – Soggiorno
- Area verde
- Domotica
- Birra alla spina sul balcone
- Barbecue
- Angolo cottura al piano superiore
- Area gourmet
- Affaccio sul campo da golf
- Idromassaggio
- Home theater
- Bagno ospiti
- Arredato con finiture di pregio
- Parzialmente arredato
- Piscina riscaldata
- Area braciere
- Ricarica per auto elettriche
- Sauna umida

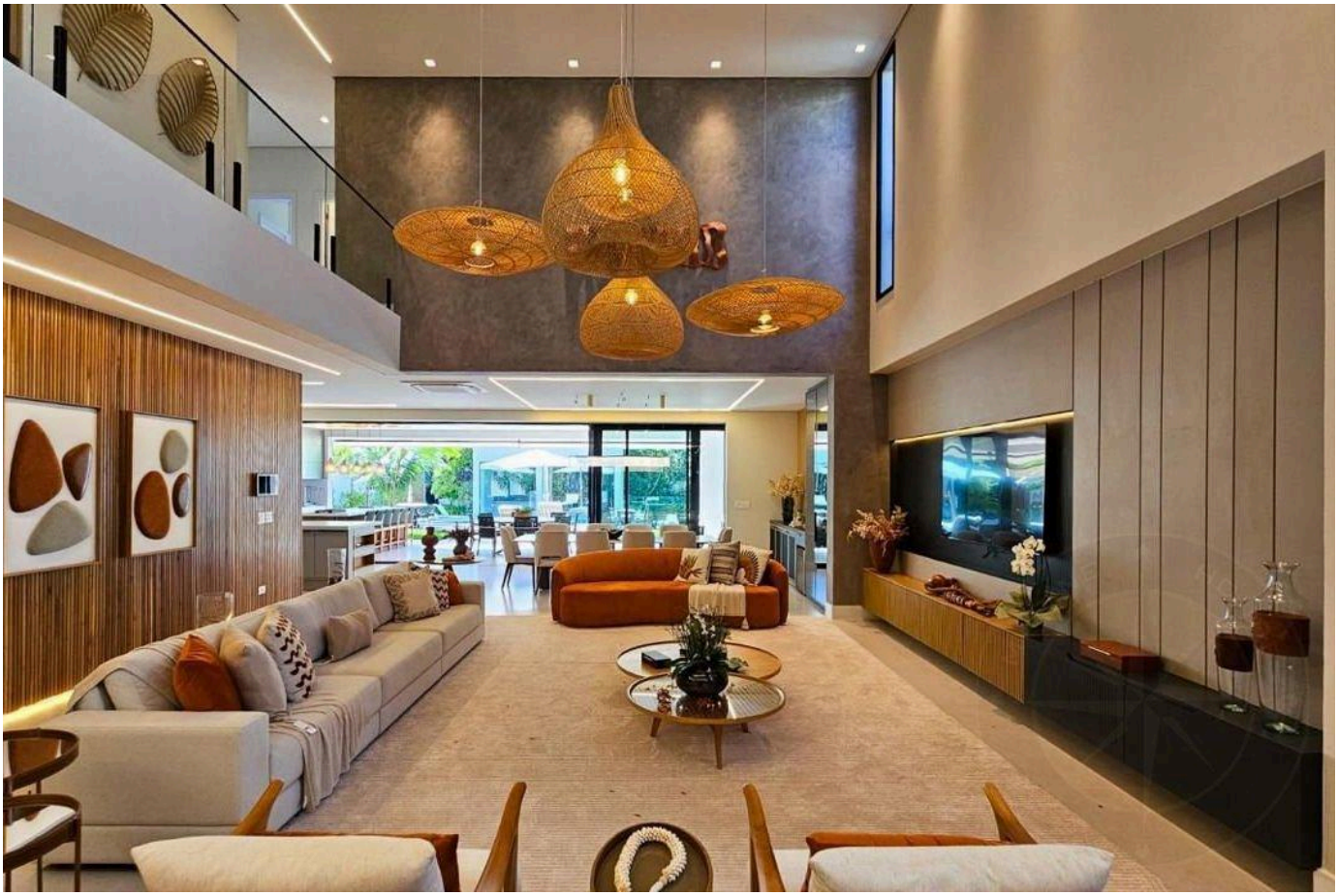



Prezzi e disponibilità soggetti a variazioni senza preavviso. Le informazioni contenute in questo documento possono contenere errori od omissioni e sono soggette a modifiche, vendita anticipata o ritiro dal mercato. Immagini puramente illustrative.

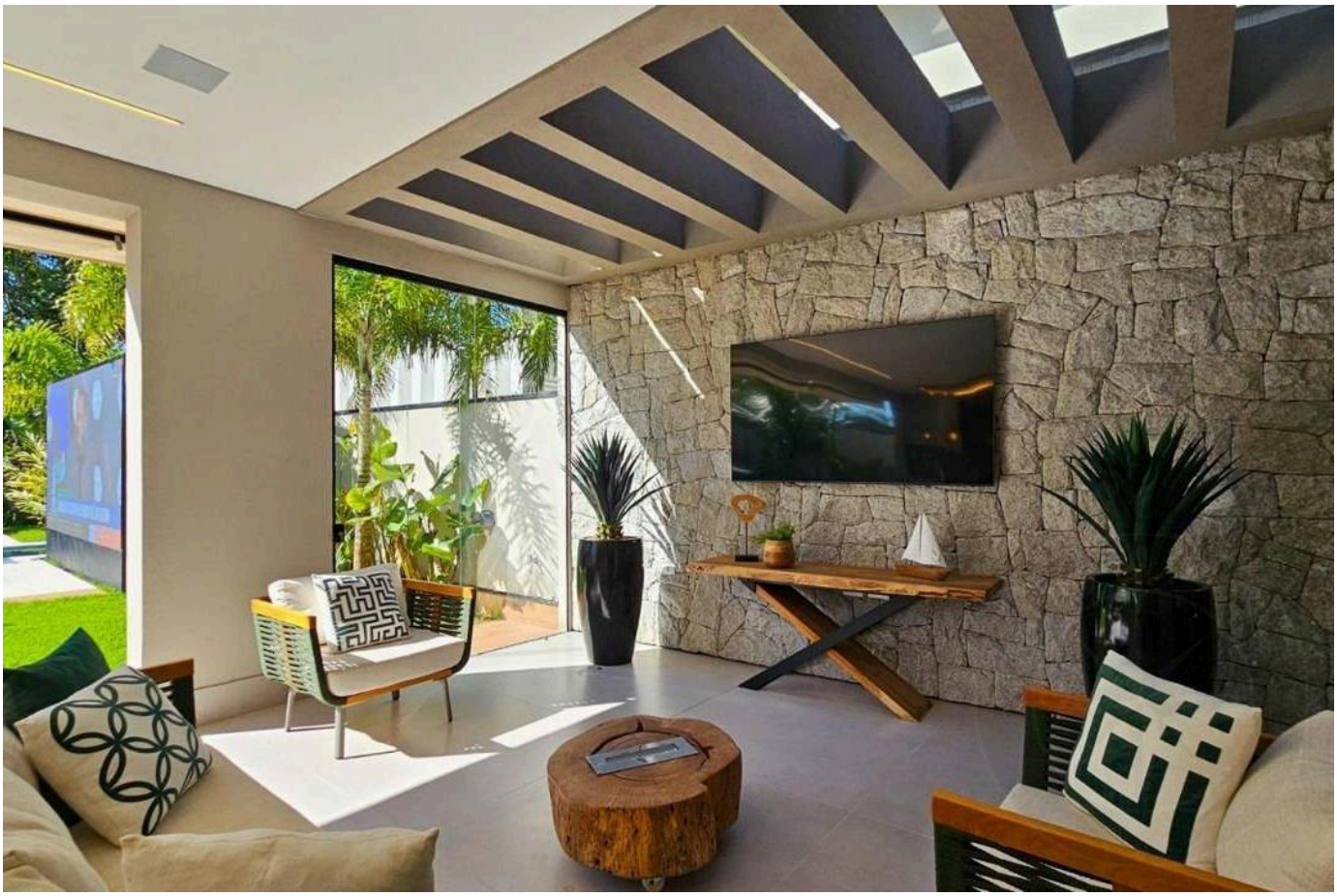

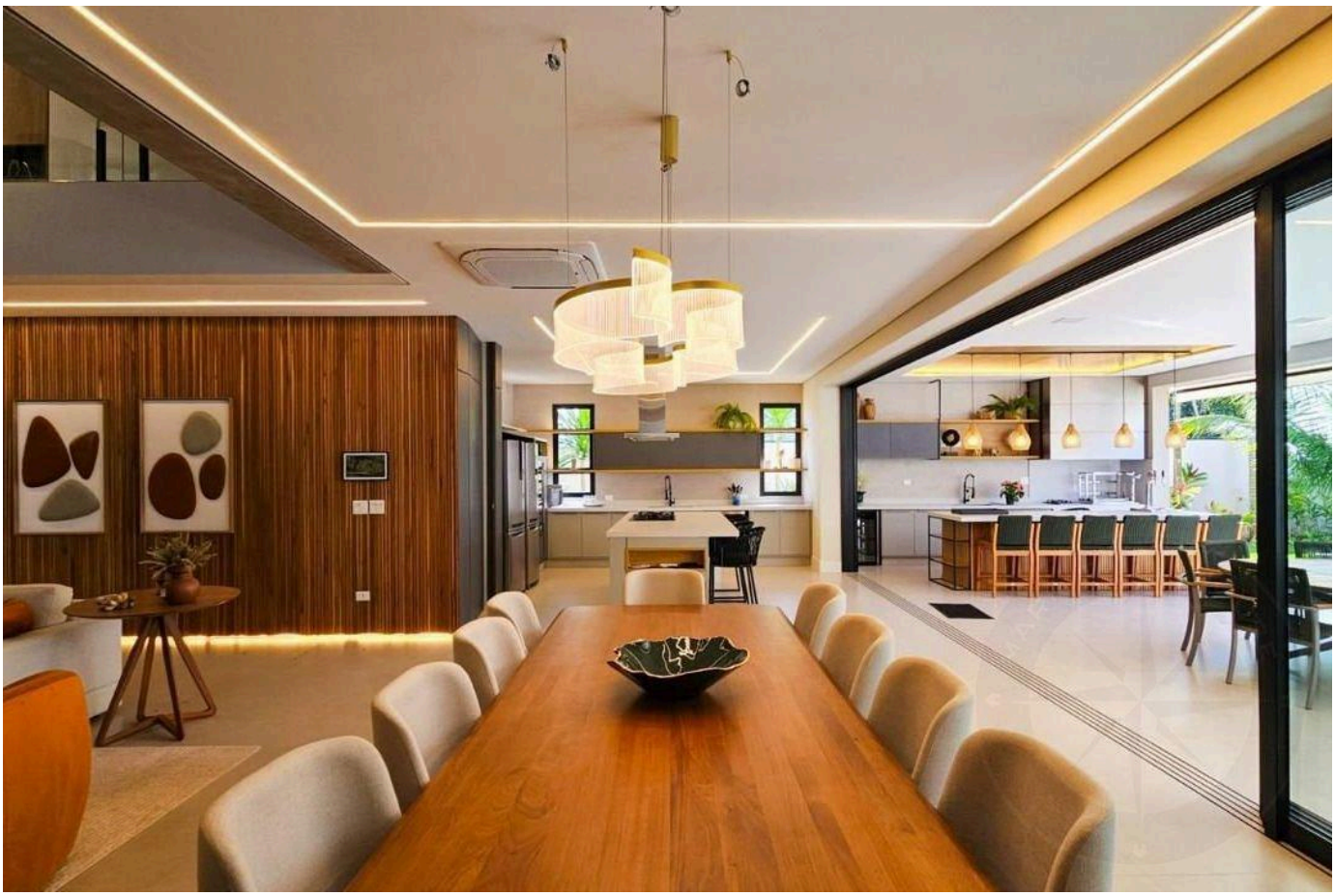



Prezzi e disponibilità soggetti a variazioni senza preavviso. Le informazioni contenute in questo documento possono contenere errori od omissioni e sono soggette a modifiche, vendita anticipata o ritiro dal mercato. Immagini puramente illustrative.



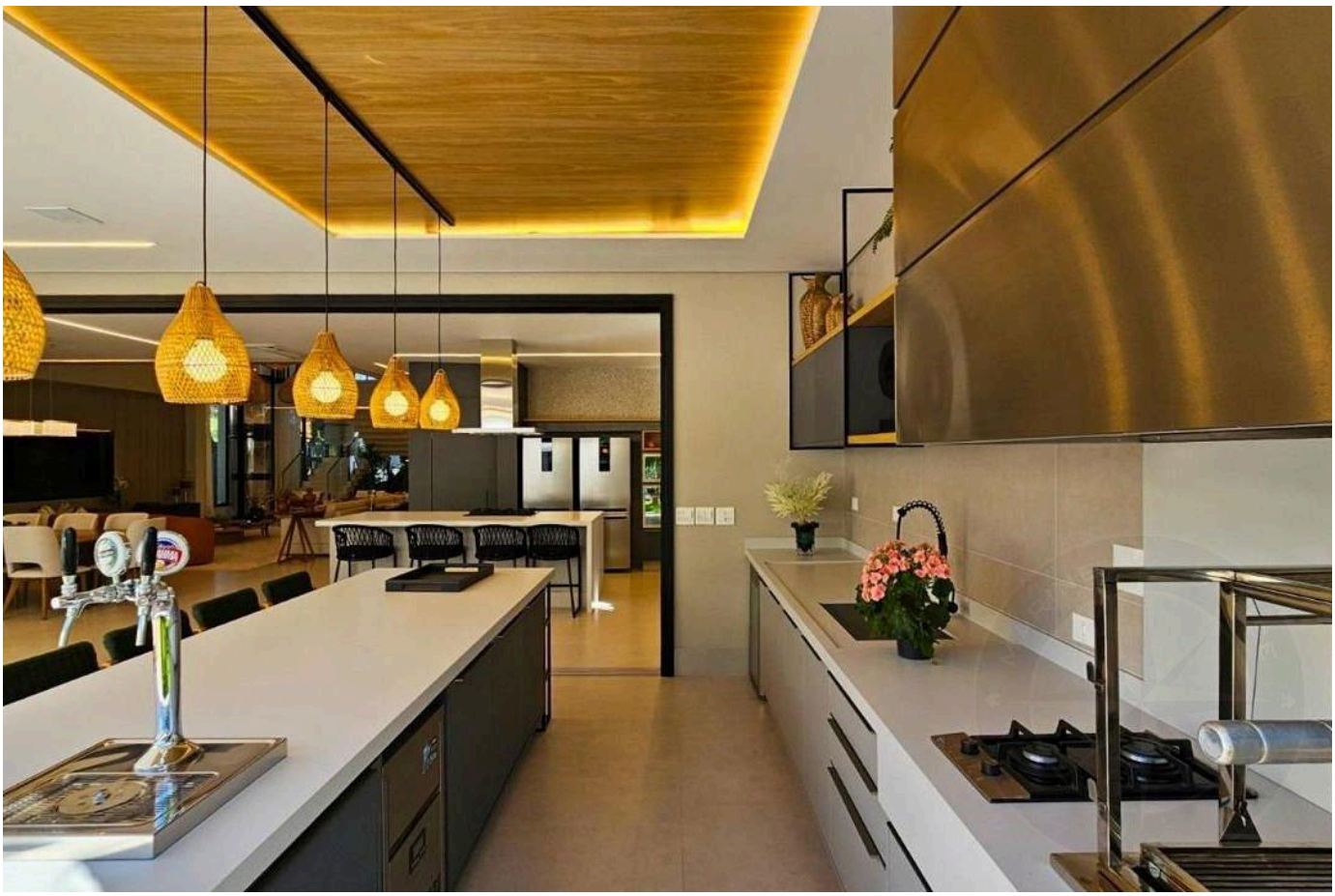



Prezzi e disponibilità soggetti a variazioni senza preavviso. Le informazioni contenute in questo documento possono contenere errori od omissioni e sono soggette a modifiche, vendita anticipata o ritiro dal mercato. Immagini puramente illustrative.



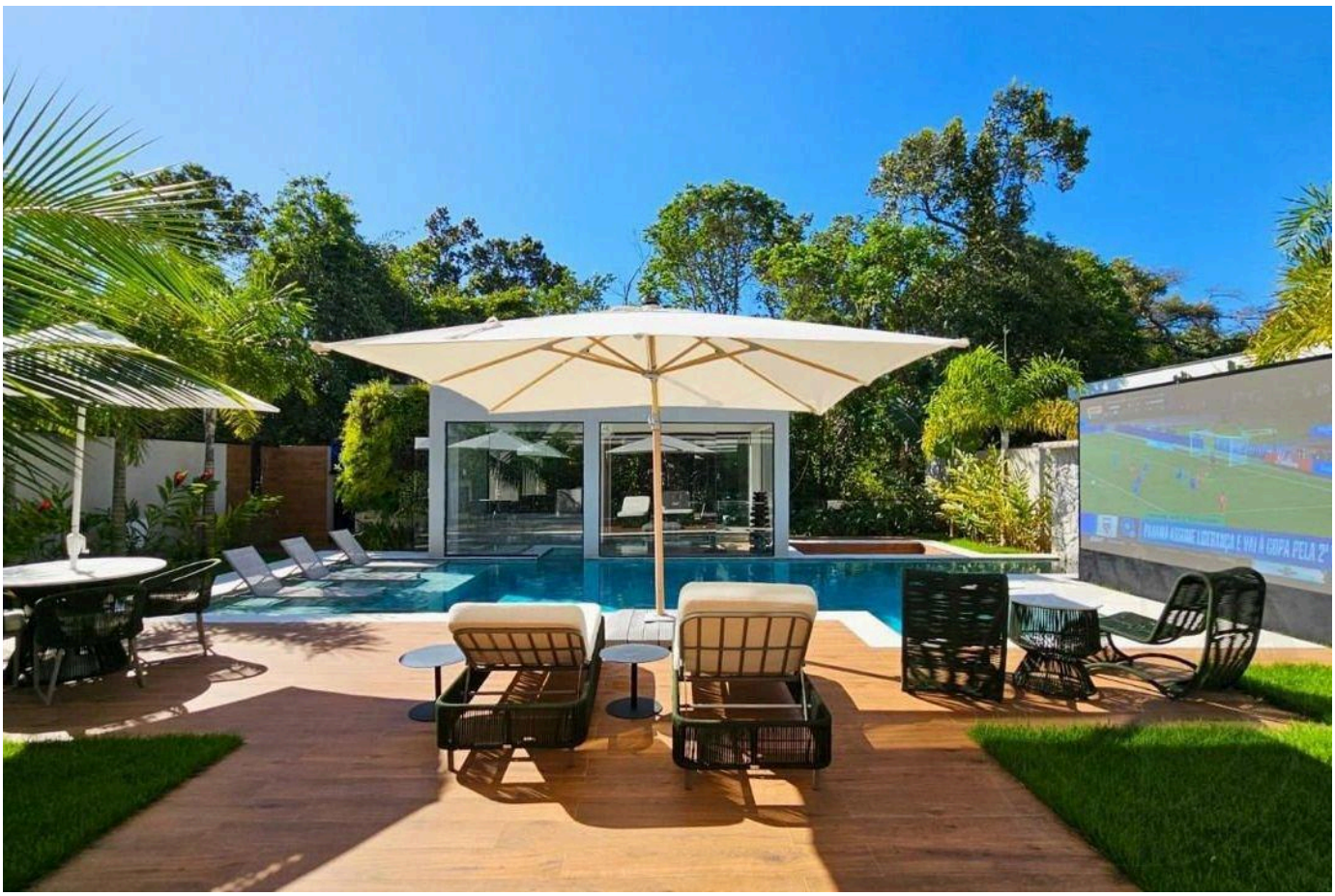



Prezzi e disponibilità soggetti a variazioni senza preavviso. Le informazioni contenute in questo documento possono contenere errori od omissioni e sono soggette a modifiche, vendita anticipata o ritiro dal mercato. Immagini puramente illustrative.







Prezzi e disponibilità soggetti a variazioni senza preavviso. Le informazioni contenute in questo documento possono contenere errori od omissioni e sono soggette a modifiche, vendita anticipata o ritiro dal mercato. Immagini puramente illustrative.

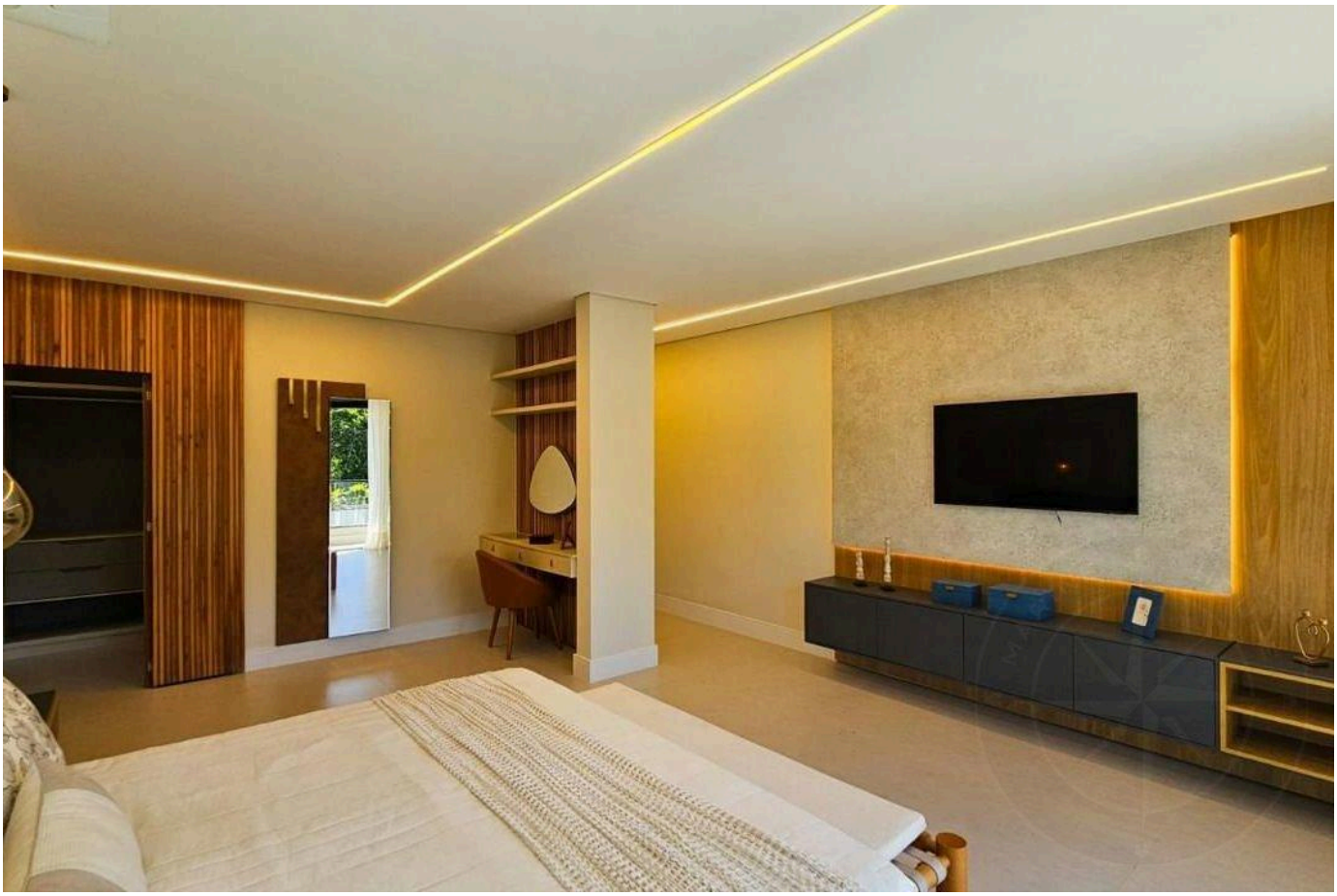





Prezzi e disponibilità soggetti a variazioni senza preavviso. Le informazioni contenute in questo documento possono contenere errori od omissioni e sono soggette a modifiche, vendita anticipata o ritiro dal mercato. Immagini puramente illustrative.

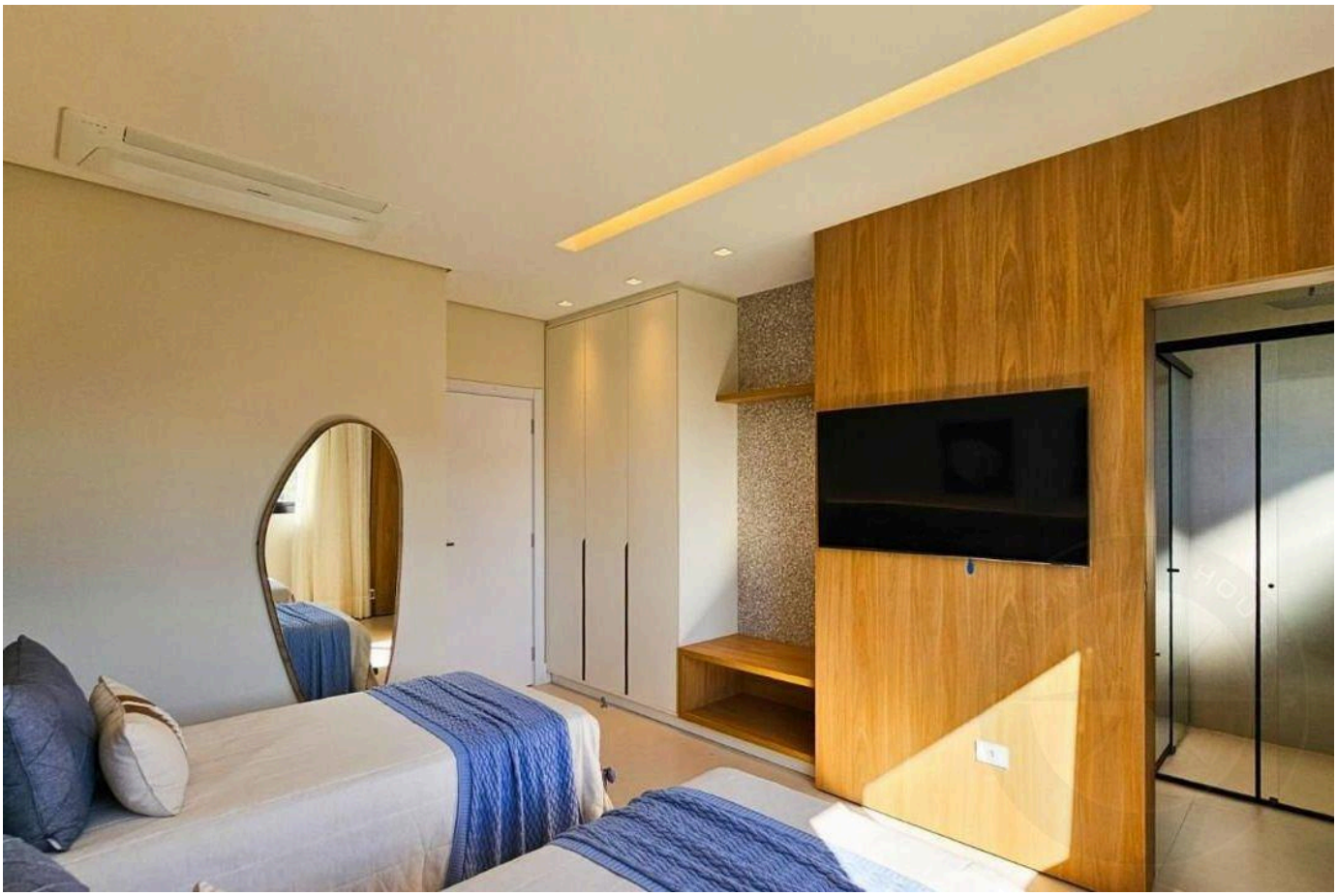





Prezzi e disponibilità soggetti a variazioni senza preavviso. Le informazioni contenute in questo documento possono contenere errori od omissioni e sono soggette a modifiche, vendita anticipata o ritiro dal mercato. Immagini puramente illustrative.



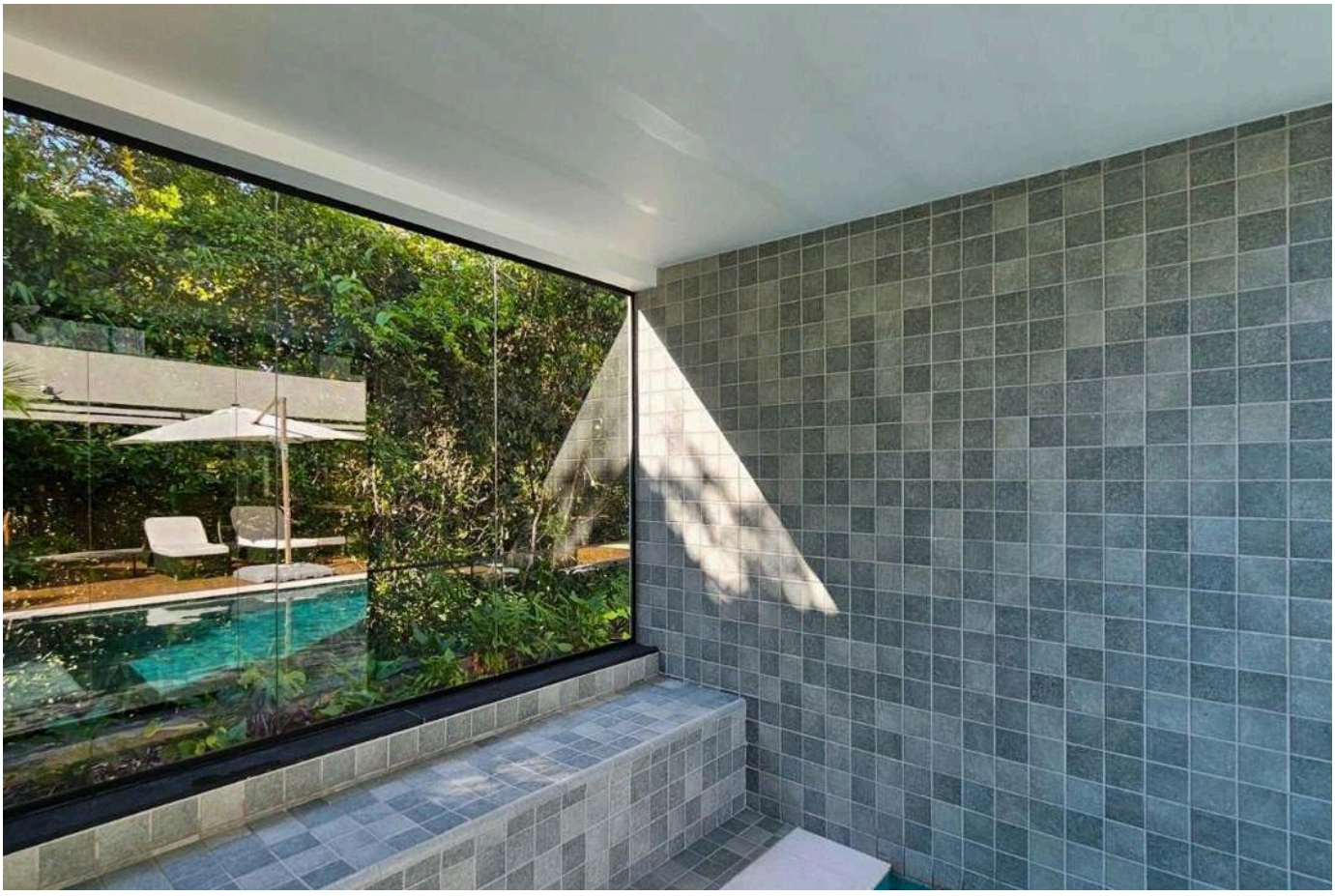



Prezzi e disponibilità soggetti a variazioni senza preavviso. Le informazioni contenute in questo documento possono contenere errori od omissioni e sono soggette a modifiche, vendita anticipata o ritiro dal mercato. Immagini puramente illustrative.







Prezzi e disponibilità soggetti a variazioni senza preavviso. Le informazioni contenute in questo documento possono contenere errori od omissioni e sono soggette a modifiche, vendita anticipata o ritiro dal mercato. Immagini puramente illustrative.

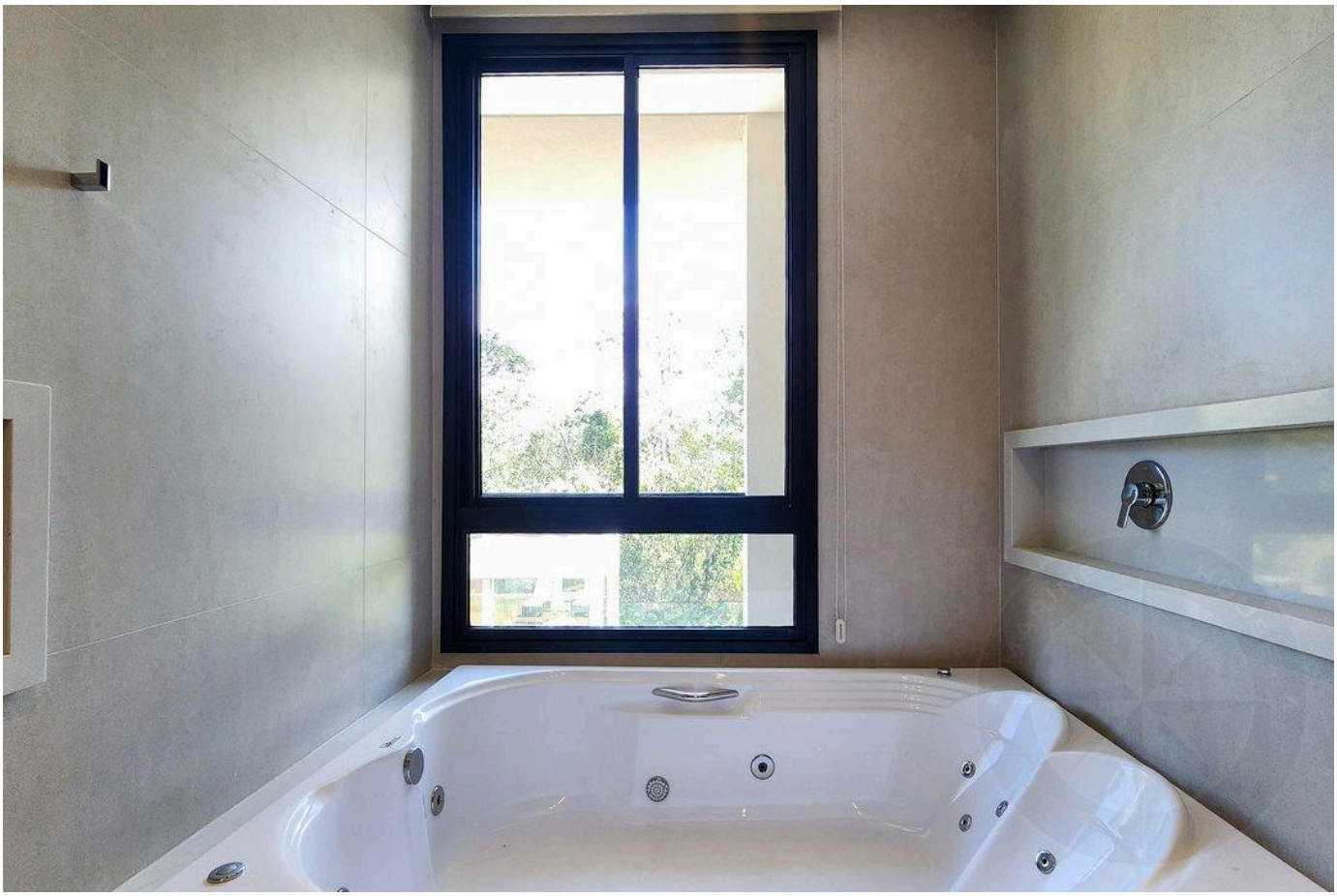

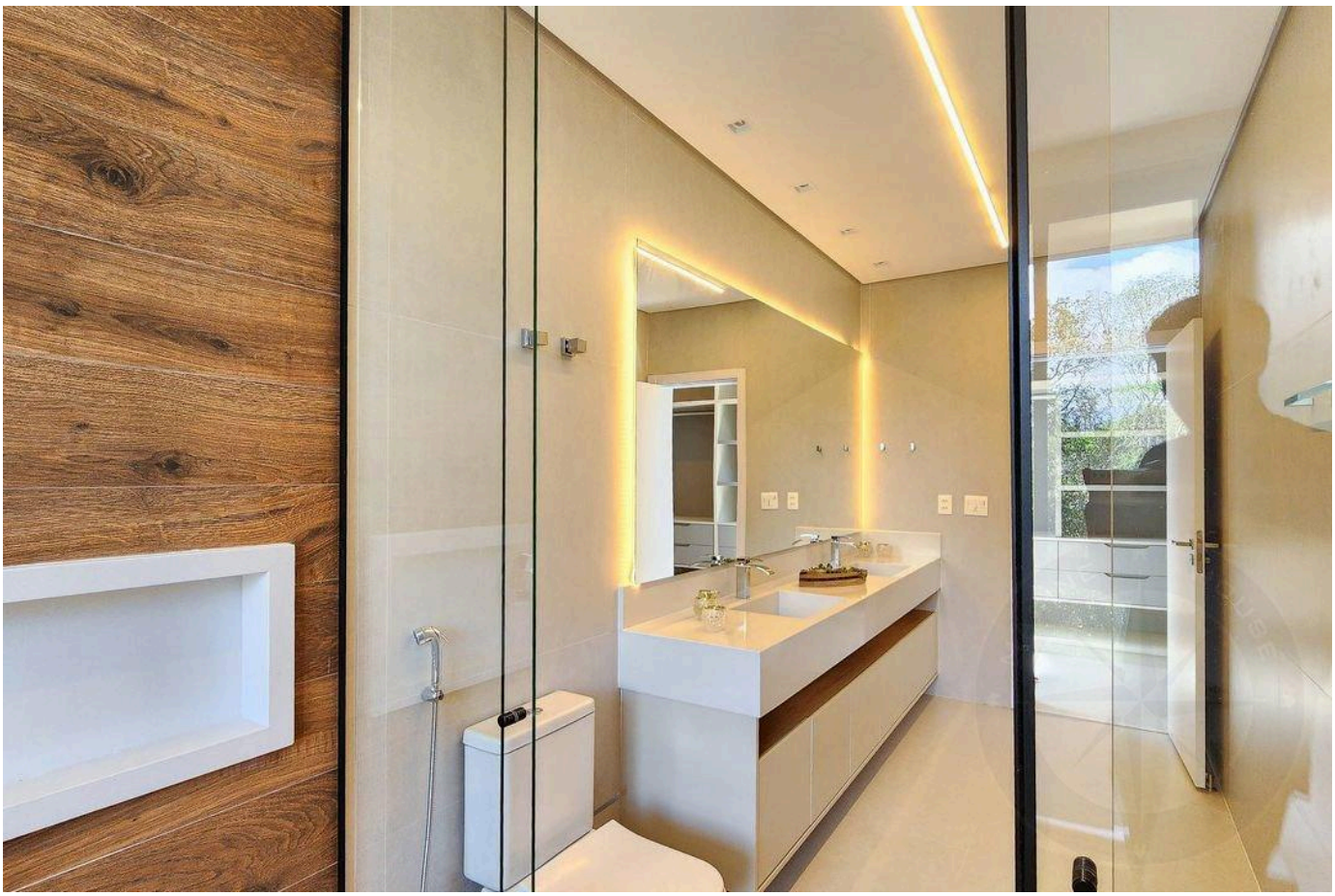



Prezzi e disponibilità soggetti a variazioni senza preavviso. Le informazioni contenute in questo documento possono contenere errori od omissioni e sono soggette a modifiche, vendita anticipata o ritiro dal mercato. Immagini puramente illustrative.

LUSSO E RAFFINATEZZA NELLA RIVIERA DE SÃO LOURENÇO.

Alexandre Rodrigues

CRECI 44468-J

+55 (13) 99628-7514

VEDI TUTTE LE FOTO →