منزل مع 8 أجنحة للبيع في Riviera de São Lourenço

RIVIERA DE SÃO LOURENÇO · BERTIOGA

R$ 25.000.000 (US$ 4,187,605)



المرجع	غرف النوم	أجنحة	مواقف	الأرض م²
ZY-5168	8	8	9	840

الأسعار والتوفر قابلة للتغيير دون إشعار مسبق. المعلومات الواردة في هذا المستند قد تتضمن أخطاء أو سهواً، وهي عرضة للتعديل أو البيع المسبق أو السحب من السوق. الصور لأغراض توضيحية فقط.

منزل مع 8 أجنحة للبيع في Riviera de São Lourenço

منزل سكني راقٍ يتميز بـ 8 غرف نوم بحمامات خاصة موزعة على 640 م² من المساحة المبنية، مقام على قطعة أرض بمساحة 840 م². يتضمن العقار 9 مواقف سيارات مغطاة ومجموعة استثنائية من المرافق: حمام سباحة مُدفأ، حمام بخار رطب، حمام مائي دافئ، صالة رياضية مجهزة، دار سينما منزلية، شوبيرا على الشرفة، منطقة شواء، مطبخ فاخر، قبو نبيذ مُكيّف، ساحة نار، ومساحات خضراء واسعة مع إمكانية الوصول لملعب الجولف. مجهزة بتكييف الهواء في جميع غرف النوم والمعيشة، تدفئة بالغاز، نظام منزل ذكي متقدم، وشاحن للسيارات الكهربائية. المنزل مفروش بأثاث فاخر بالكامل. تقع في Riviera de São Lourenço بـ Bertioga، وتعتبر جزءاً من مشروع متميز يتمتع بالبنية التحتية الشاملة والقرب من الشواطئ الخلابة والمعايير العالية لجودة الحياة. المحيط الراقي يوفر الأمان والراحة والرقي، مما يجعل المنطقة وجهة مثالية للعائلات الراغبة في الفخامة والمستثمرين المميزين.

مميزات الوحدة

- صالة رياضية مجهزة
- قبو نبيذ
- تدفئة بالغاز
- تكييف – غرف النوم
- تكييف – غرفة المعيشة
- منطقة خضراء
- أتمتة المنزل
- شوبيرا على الشرفة
- شواية
- غرفة تحضير في الطابق العلوي
- منطقة غورميه
- تطل خلفياً على ملعب الغولف
- جاكوزي
- سينما منزلية
- دورة مياه للضيوف
- مفروش بتشطيبات راقية
- مفروش جزئياً
- مسبح مدفأ
- منطقة موقد خارجي
- شحن السيارات الكهربائية
- ساونا بخارية

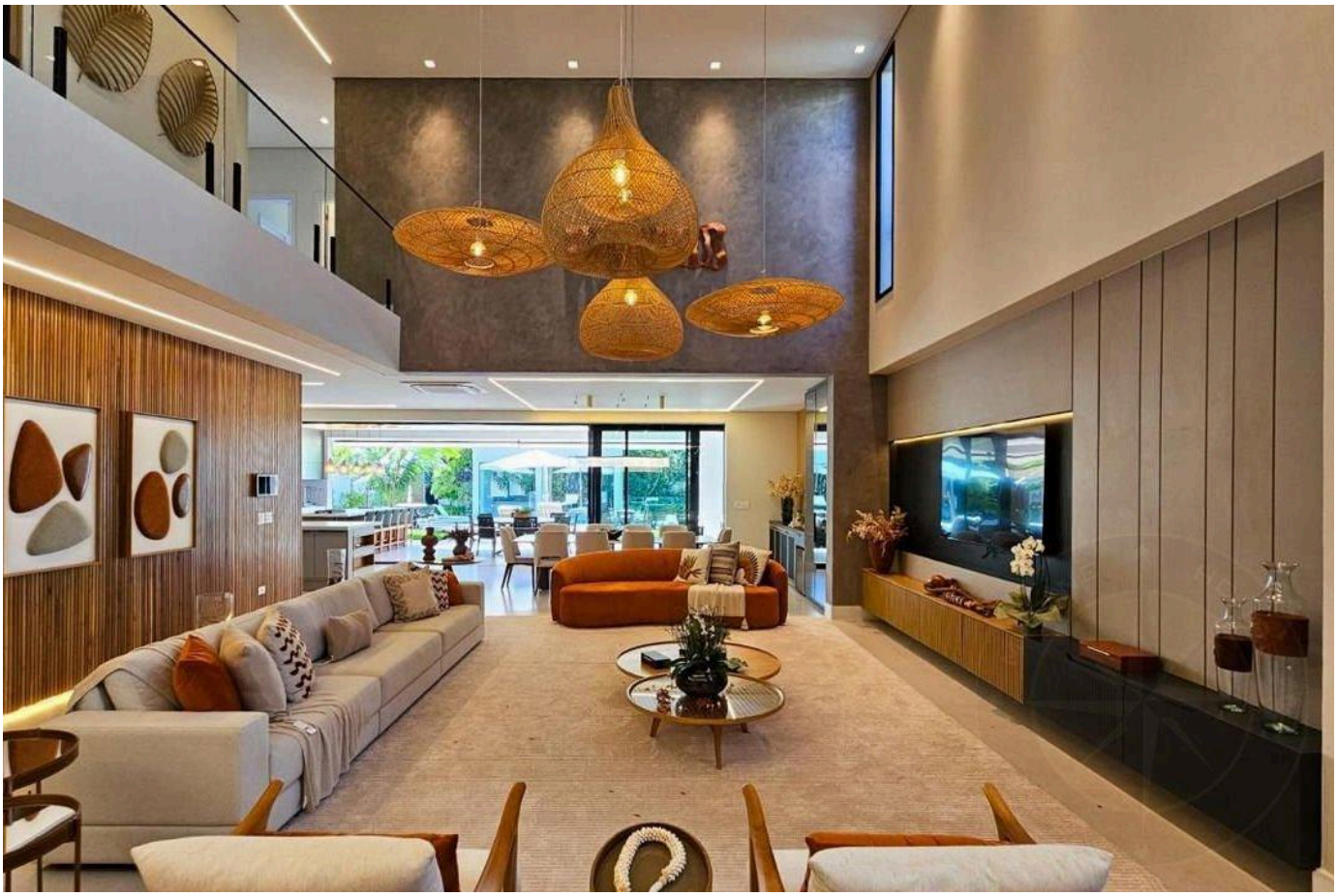

الأسعار والتوفر قابلة للتغيير دون إشعار مسبق. المعلومات الواردة في هذا المستند قد تتضمن أخطاء أو سهواً، وهي عرضة للتعديل أو البيع المسبق أو السحب من السوق. الصور لأغراض توضيحية فقط.

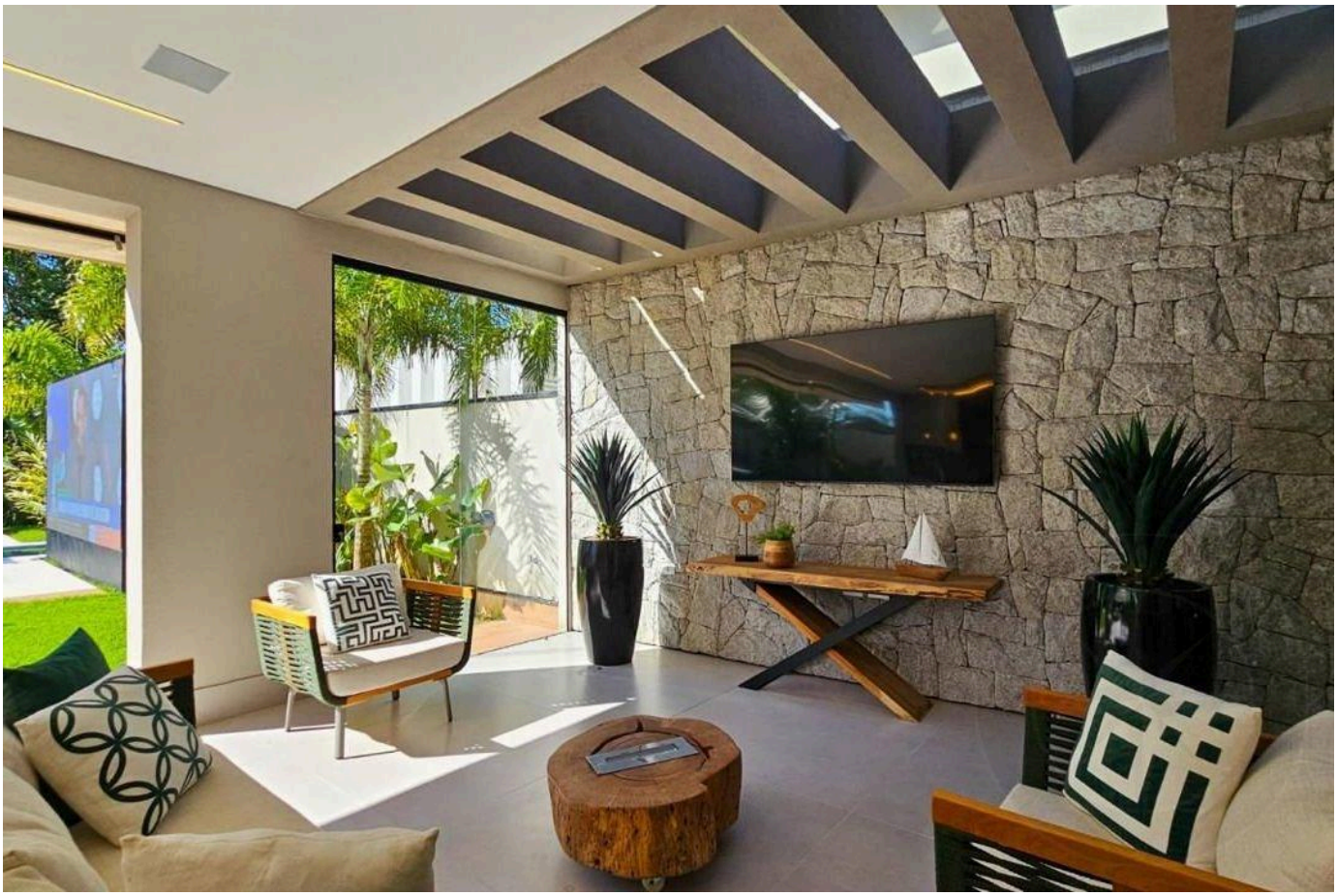

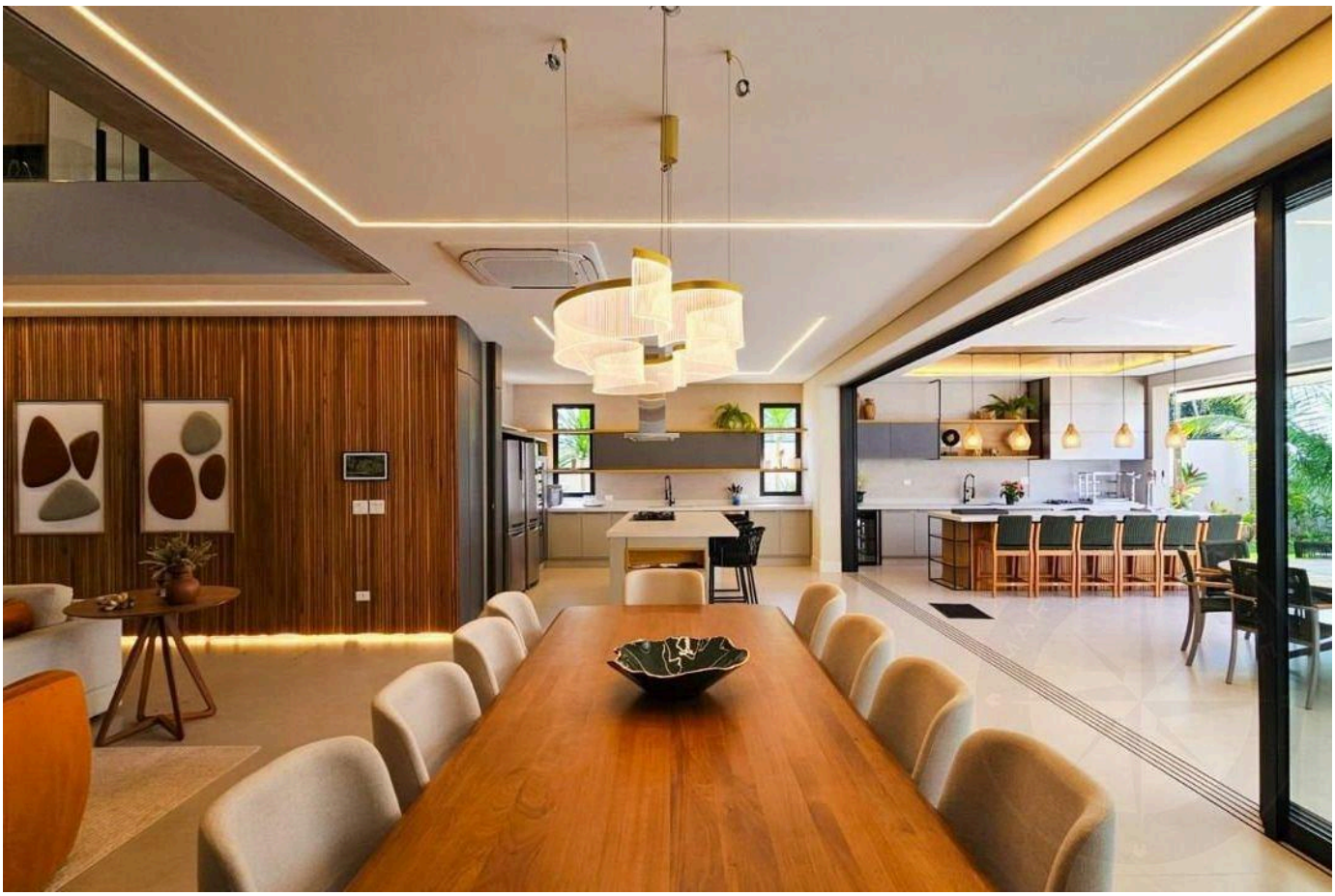

الأسعار والتوفر قابلة للتغيير دون إشعار مسبق. المعلومات الواردة في هذا المستند قد تتضمن أخطاء أو سهواً، وهي عرضة للتعديل أو البيع المسبق أو السحب من السوق. الصور لأغراض توضيحية فقط.



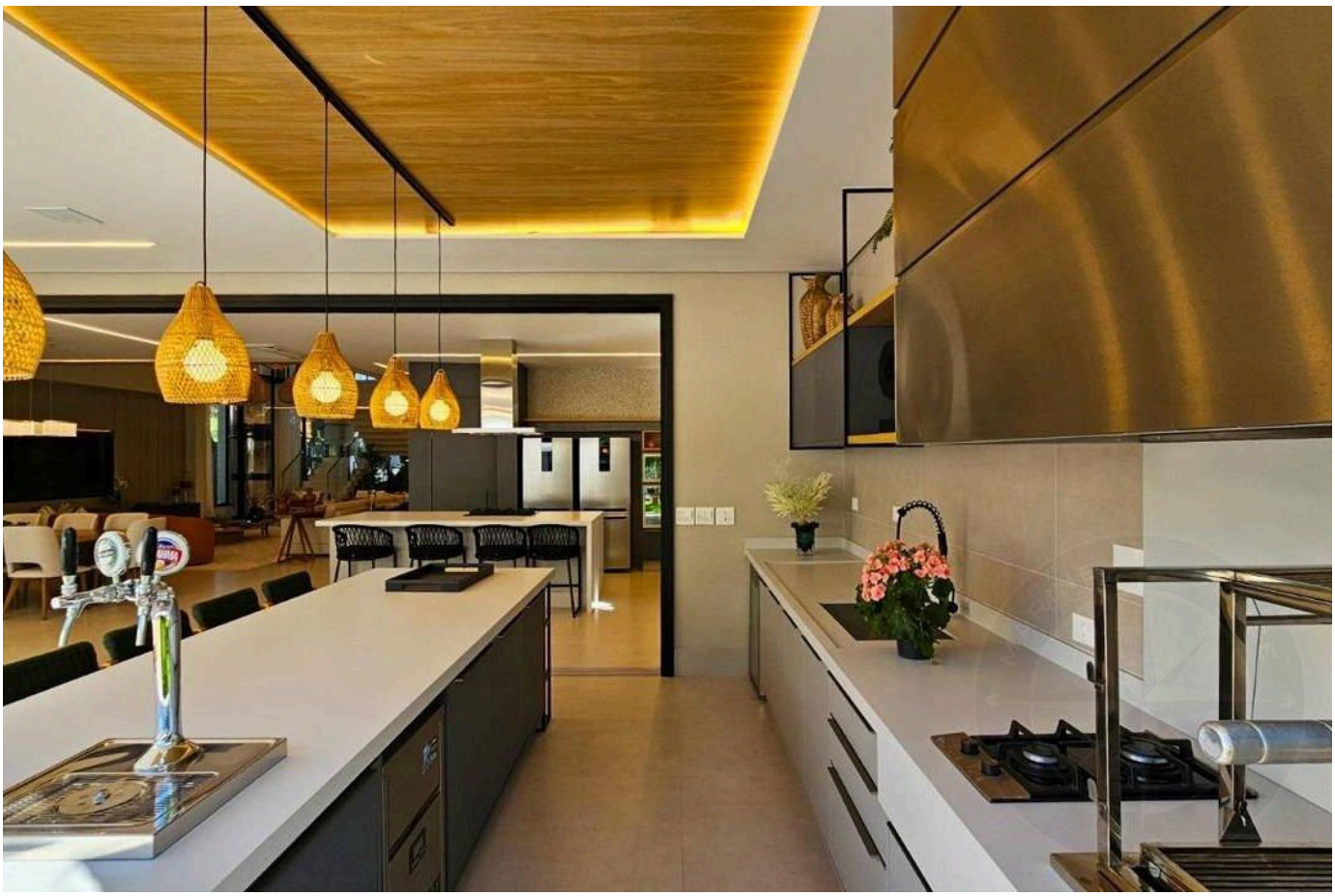

الأسعار والتوفر قابلة للتغيير دون إشعار مسبق. المعلومات الواردة في هذا المستند قد تتضمن أخطاء أو سهواً، وهي عرضة للتعديل أو البيع المسبق أو السحب من السوق. الصور لأغراض توضيحية فقط.



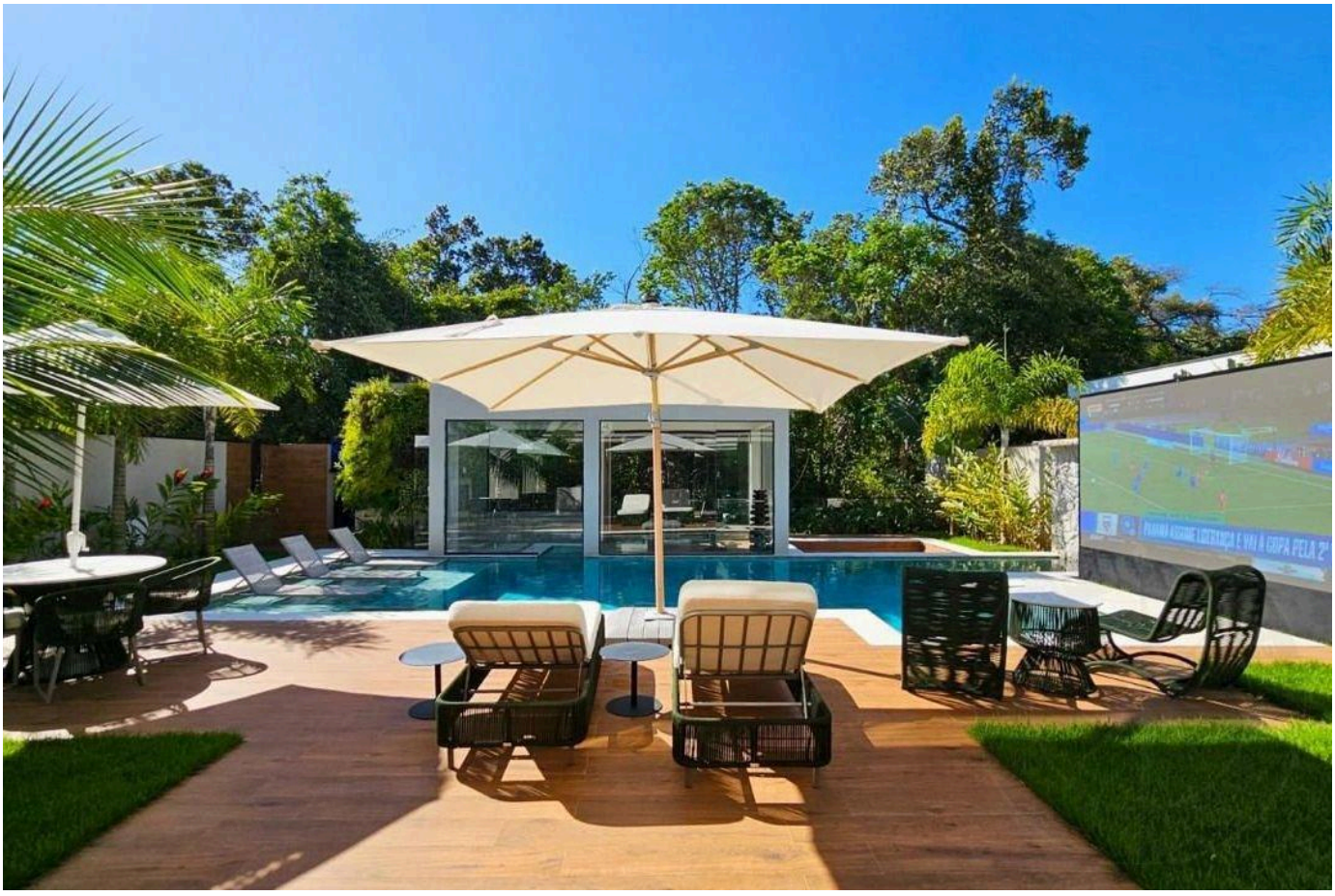

الأسعار والتوفر قابلة للتغيير دون إشعار مسبق. المعلومات الواردة في هذا المستند قد تتضمن أخطاء أو سهواً، وهي عرضة للتعديل أو البيع المسبق أو السحب من السوق. الصور لأغراض توضيحية فقط.





الأسعار والتوفر قابلة للتغيير دون إشعار مسبق. المعلومات الواردة في هذا المستند قد تتضمن أخطاء أو سهواً، وهي عرضة للتعديل أو البيع المسبق أو السحب من السوق. الصور لأغراض توضيحية فقط.

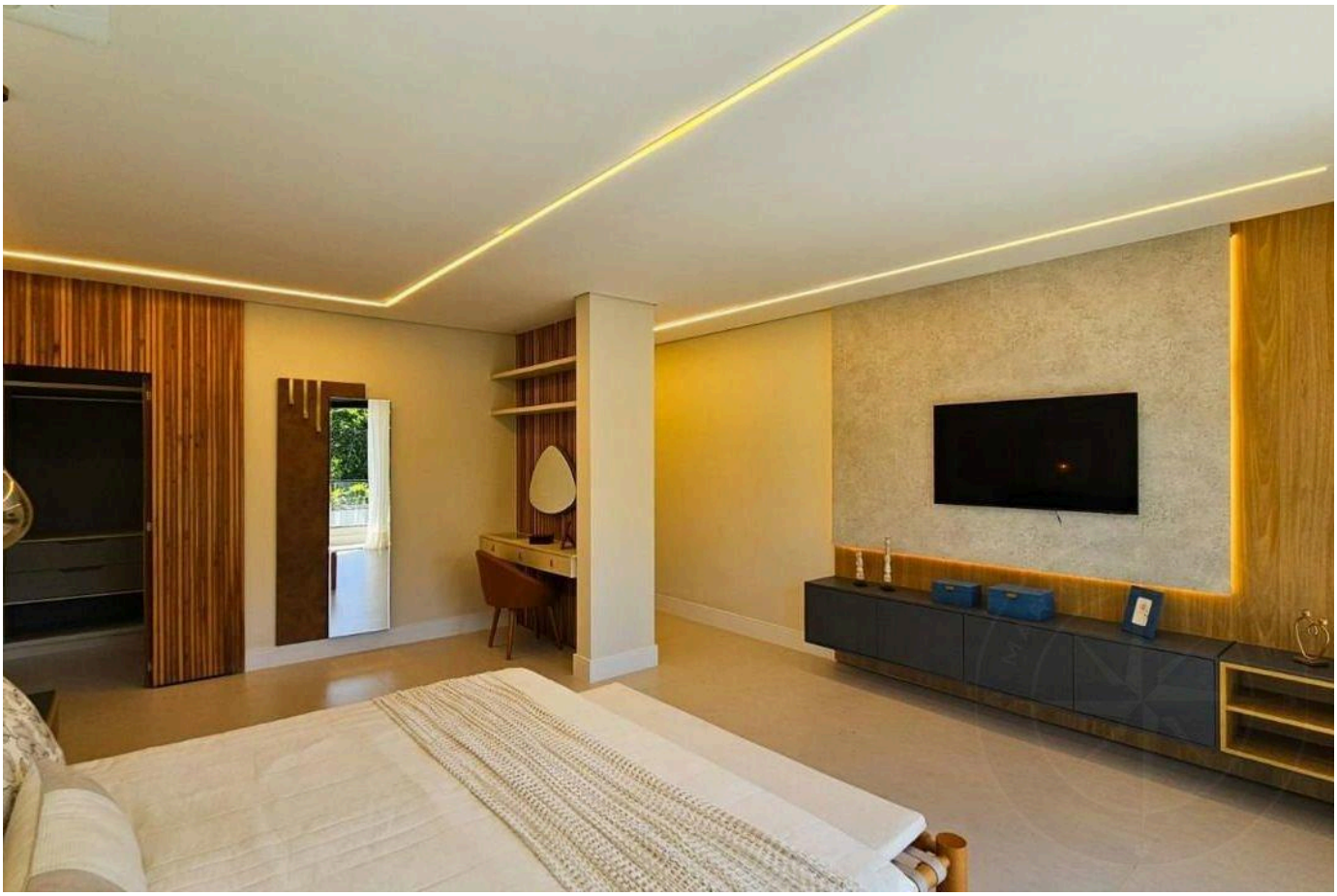



الأسعار والتوفر قابلة للتغيير دون إشعار مسبق. المعلومات الواردة في هذا المستند قد تتضمن أخطاء أو سهواً، وهي عرضة للتعديل أو البيع المسبق أو السحب من السوق. الصور لأغراض توضيحية فقط.

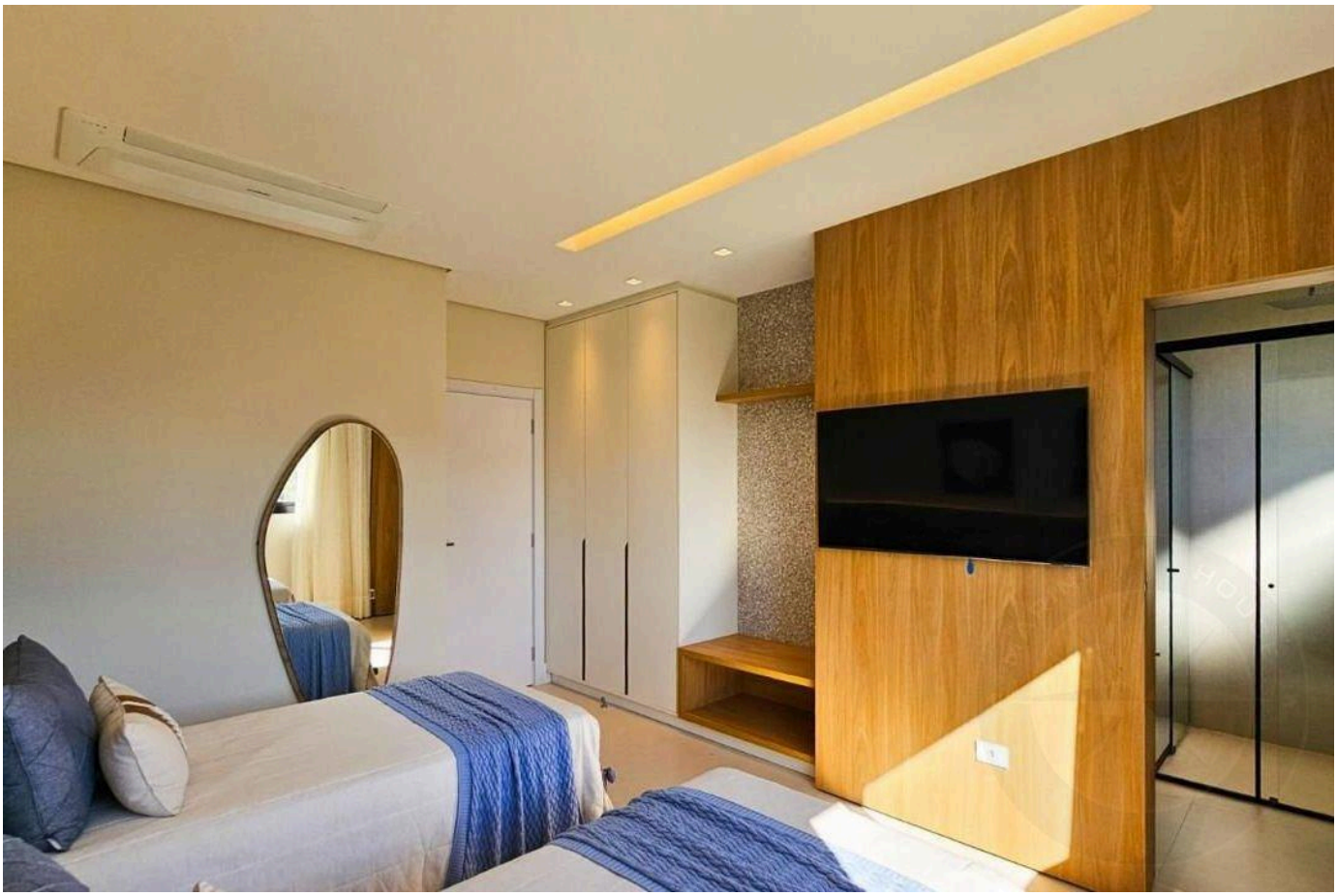



الأسعار والتوفر قابلة للتغيير دون إشعار مسبق. المعلومات الواردة في هذا المستند قد تتضمن أخطاء أو سهواً، وهي عرضة للتعديل أو البيع المسبق أو السحب من السوق. الصور لأغراض توضيحية فقط.



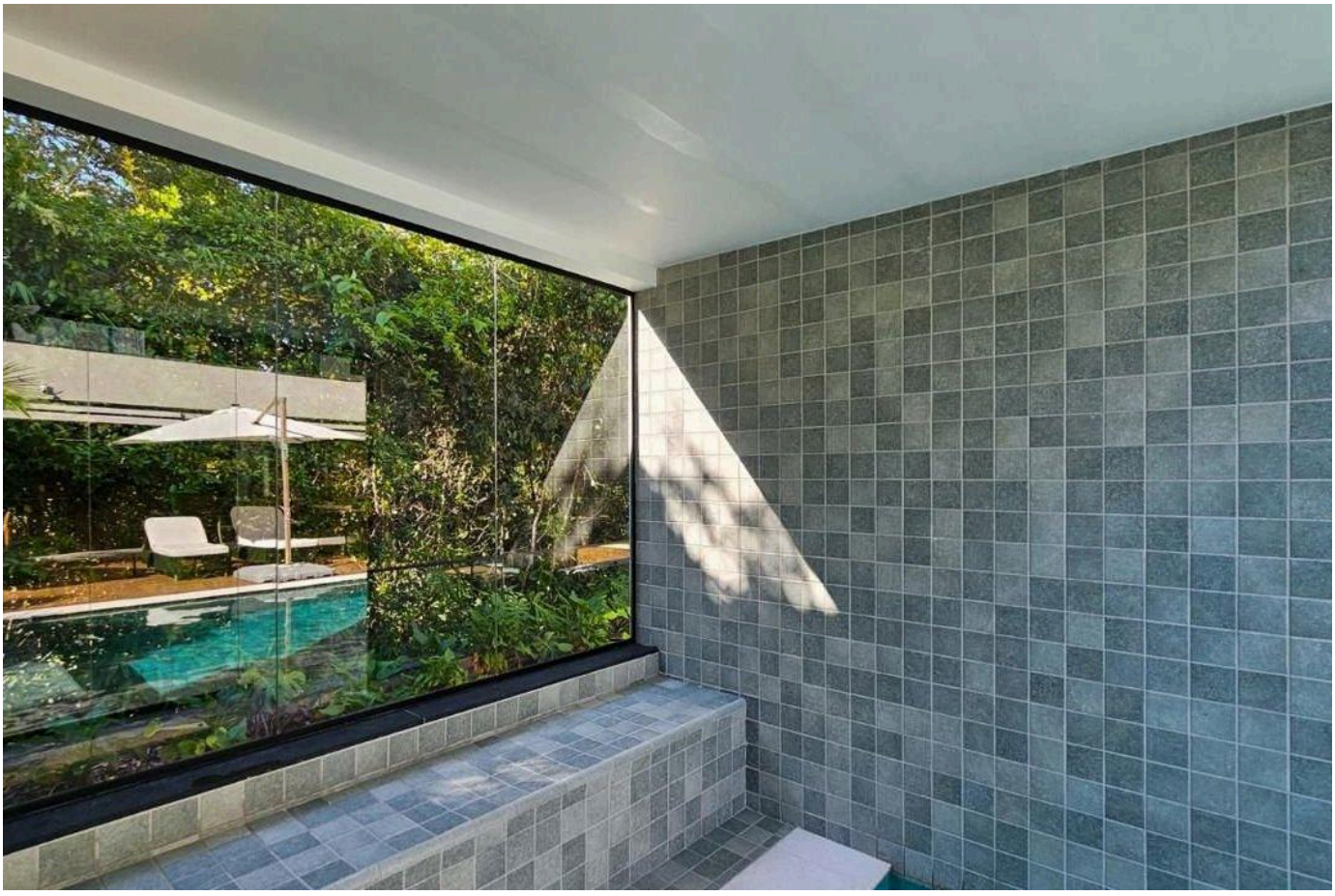

الأسعار والتوفر قابلة للتغيير دون إشعار مسبق. المعلومات الواردة في هذا المستند قد تتضمن أخطاء أو سهواً، وهي عرضة للتعديل أو البيع المسبق أو السحب من السوق. الصور لأغراض توضيحية فقط.



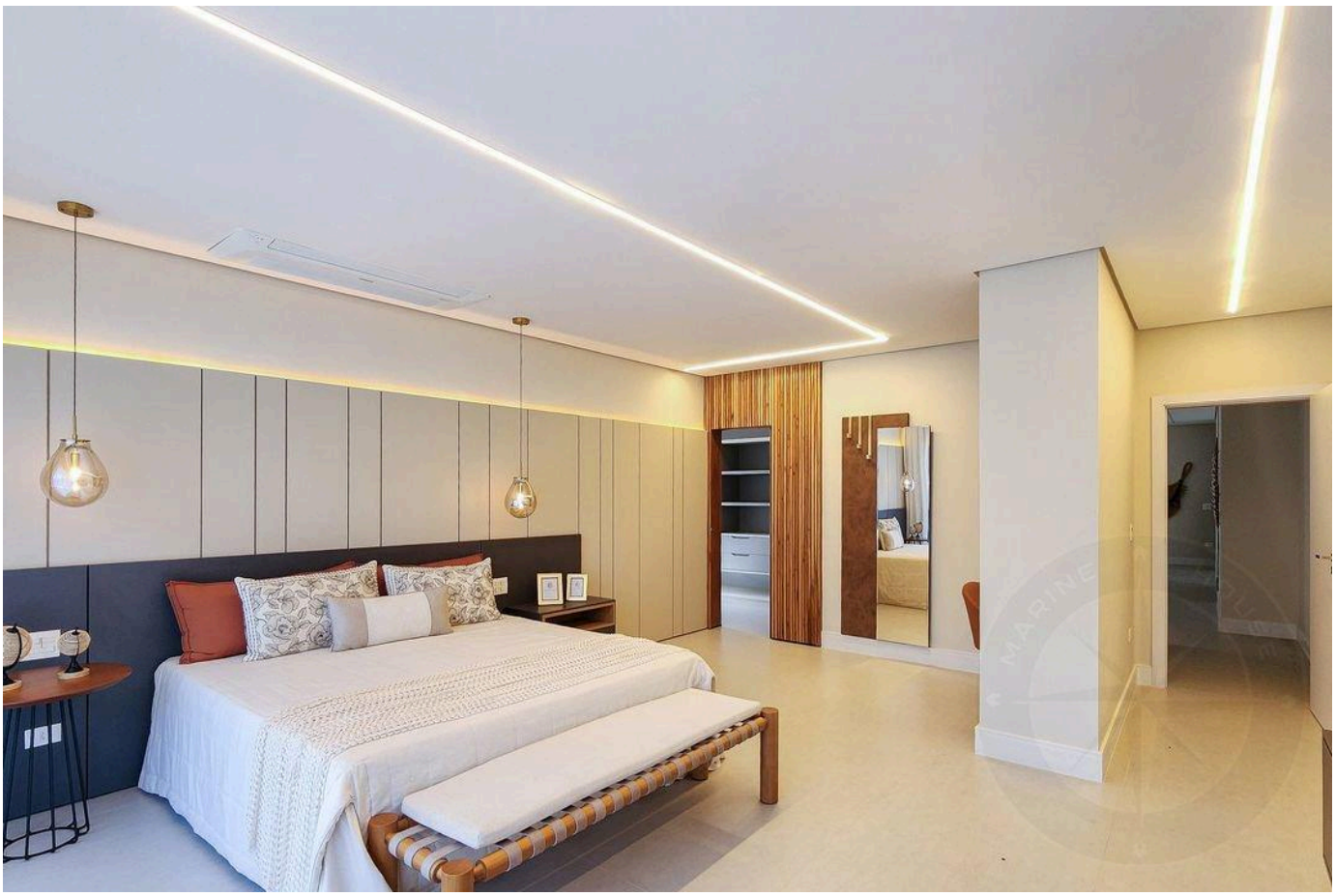

الأسعار والتوفر قابلة للتغيير دون إشعار مسبق. المعلومات الواردة في هذا المستند قد تتضمن أخطاء أو سهواً، وهي عرضة للتعديل أو البيع المسبق أو السحب من السوق. الصور لأغراض توضيحية فقط.

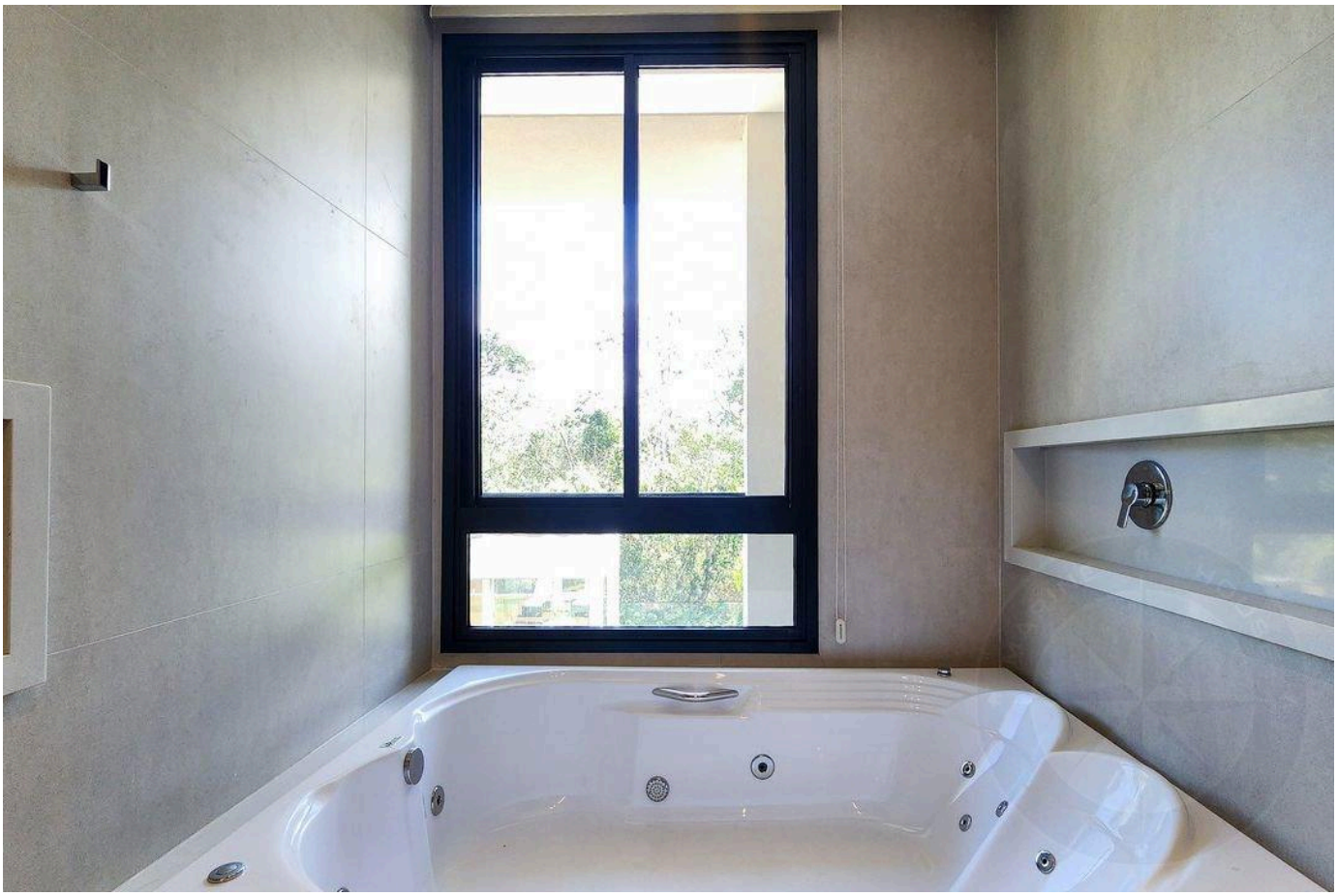

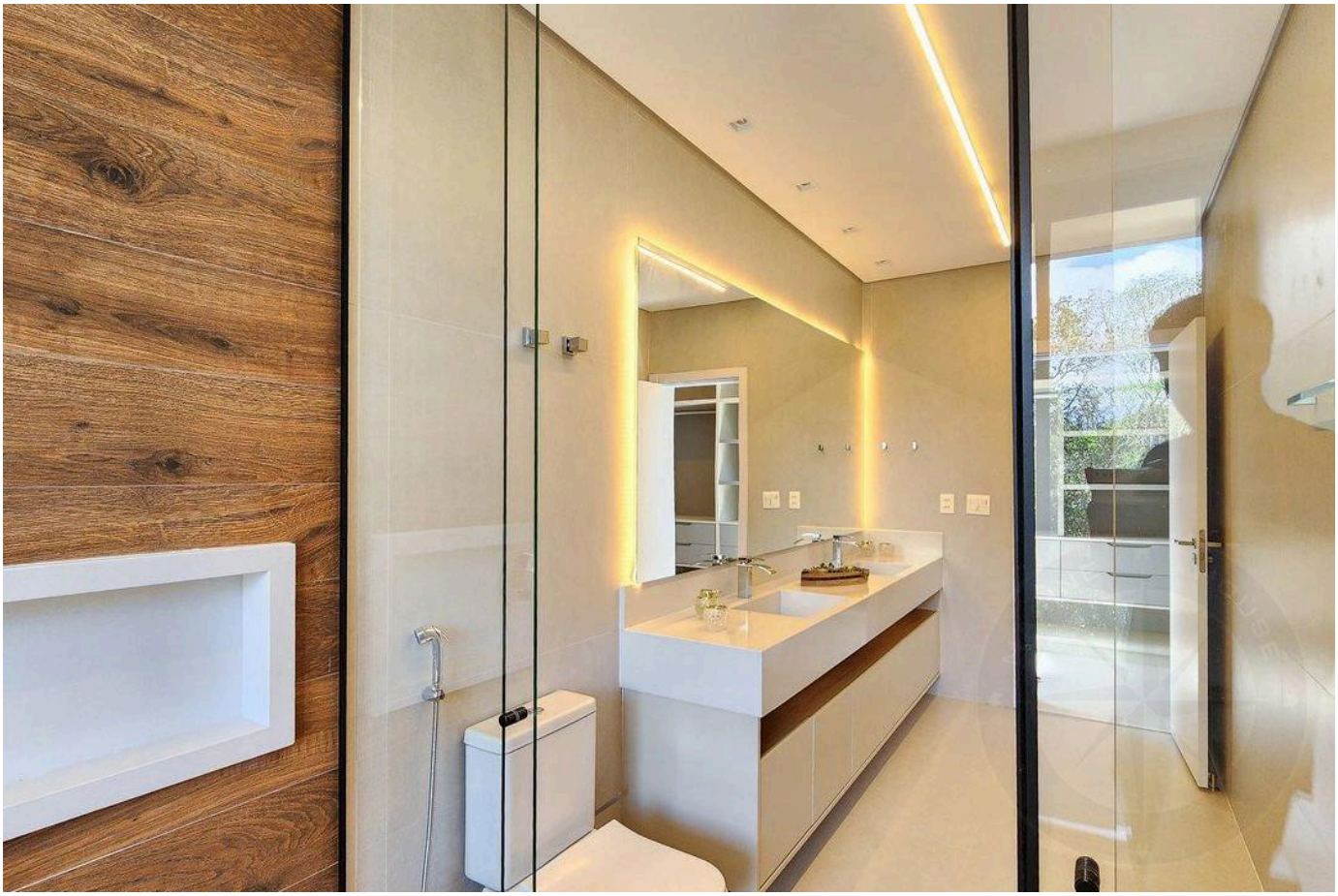

الأسعار والتوفر قابلة للتغيير دون إشعار مسبق. المعلومات الواردة في هذا المستند قد تتضمن أخطاء أو سهواً، وهي عرضة للتعديل أو البيع المسبق أو السحب من السوق. الصور لأغراض توضيحية فقط.

أرقى العقارات في ريفييرا دي ساو لورينسو.

Alexandre Rodrigues

CRECI 44468-J

+55 (13) 99628-7514

عرض جميع الصور ←