منزل مع 6 أجنحة و 751 m² للبيع في Riviera de São Lourenço

RIVIERA DE SÃO LOURENÇO · BERTIOGA

R$ 22.900.000 (US$ 3,835,846)



المرجع	غرف النوم	أجنحة	مواقف	المساحة م²
ZY-5167	6	6	6	751

رسوم المجمع R$ 1.600 شهرياً ضريبة العقار (IPTU) R$ 2.550 سنوياً

الأسعار والتوفر قابلة للتغيير دون إشعار مسبق. المعلومات الواردة في هذا المستند قد تتضمن أخطاء أو سهواً، وهي عرضة للتعديل أو البيع المسبق أو السحب من السوق. الصور لأغراض توضيحية فقط.

منزل مع 6 أجنحة و 751 m² للبيع في Riviera de São Lourenço

منزل فاخر يتميز بـ 6 غرف نوم بحمامات خاصة موزعة على مساحة بناء 751 م² على قطعة أرض بمساحة 832 م². يوفر العقار 6 مواقف سيارات مغطاة ويتميز بمجموعة واسعة من الأماكن الراقية: منطقة طعام فاخرة مكتملة مع نظام الجعة والشواية وساحة الحريق، حمام سباحة مدفأ، نادي رياضي، قاعة سينما منزلية، قبو نبيذ مكيف الهواء وحمام مائي دوّار. يتمتع المنزل بأنظمة تحكم منزلي ذكية، تكييف هواء في المناطق الاجتماعية وغرف النوم، تدفئة بالغاز، ويأتي بالكامل مفروشاً ومجهزاً. يقع في Riviera de São Lourenço في بيرتيوجا، يعتبر هذا المنزل جزءاً من مجمع سكني مرموق معروف بالبنية التحتية الشاملة والقرب من الشواطئ الخلابة ومعايير جودة حياة عليا. يجمع العقار بين النهايات الراقية والوظائف العصرية ليصنف نفسه بين أفضل الخيارات على ساحل سان باولو لمن يبحثون عن الراحة والحصرية.

مميزات الوحدة

- صالة رياضية مجهزة
- قبو نبيذ
- تدفئة بالغاز
- تكييف – غرف النوم
- تكييف – غرفة المعيشة
- أتمتة المنزل
- شوبيرا على الشرفة
- شواية
- منطقة غورميه
- جاكوزي
- سينما منزلية
- دورة مياه للضيوف
- مفروش
- مسبح مدفأ
- منطقة موقد خارجي

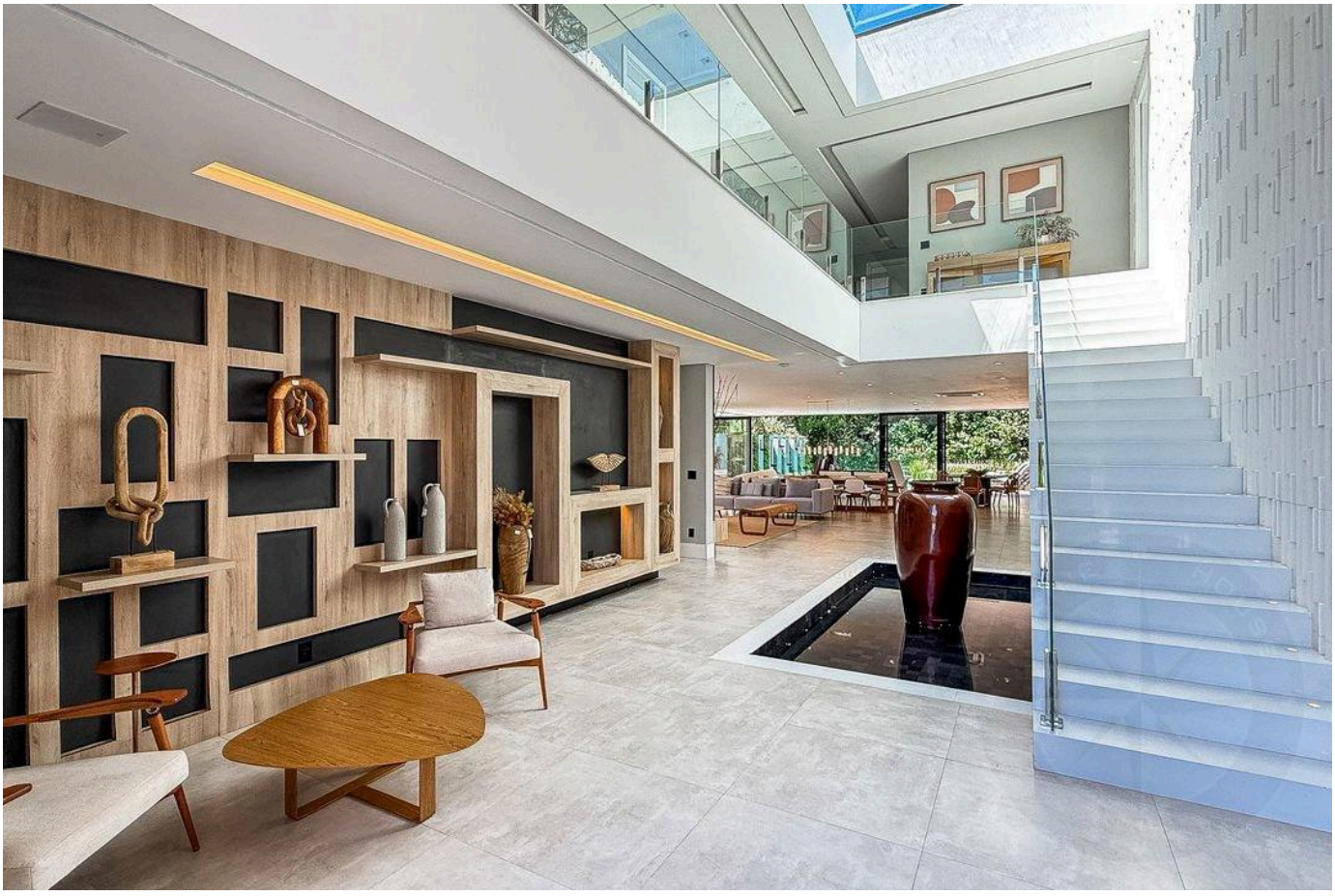

الأسعار والتوفر قابلة للتغيير دون إشعار مسبق. المعلومات الواردة في هذا المستند قد تتضمن أخطاء أو سهواً، وهي عرضة للتعديل أو البيع المسبق أو السحب من السوق. الصور لأغراض توضيحية فقط.





الأسعار والتوفر قابلة للتغيير دون إشعار مسبق. المعلومات الواردة في هذا المستند قد تتضمن أخطاء أو سهواً، وهي عرضة للتعديل أو البيع المسبق أو السحب من السوق. الصور لأغراض توضيحية فقط.





الأسعار والتوفر قابلة للتغيير دون إشعار مسبق. المعلومات الواردة في هذا المستند قد تتضمن أخطاء أو سهواً، وهي عرضة للتعديل أو البيع المسبق أو السحب من السوق. الصور لأغراض توضيحية فقط.



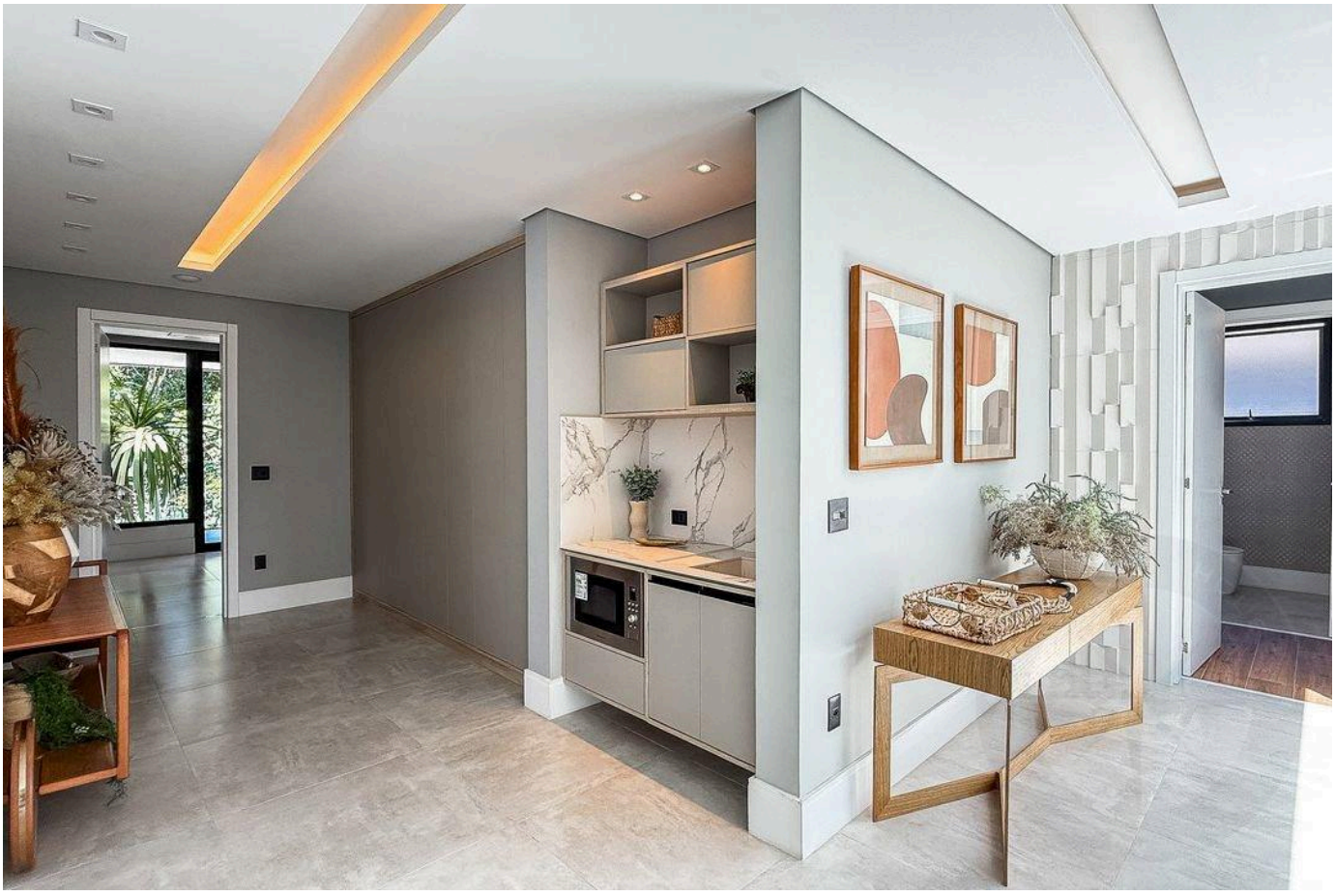

الأسعار والتوفر قابلة للتغيير دون إشعار مسبق. المعلومات الواردة في هذا المستند قد تتضمن أخطاء أو سهواً، وهي عرضة للتعديل أو البيع المسبق أو السحب من السوق. الصور لأغراض توضيحية فقط.





الأسعار والتوفر قابلة للتغيير دون إشعار مسبق. المعلومات الواردة في هذا المستند قد تتضمن أخطاء أو سهواً، وهي عرضة للتعديل أو البيع المسبق أو السحب من السوق. الصور لأغراض توضيحية فقط.





الأسعار والتوفر قابلة للتغيير دون إشعار مسبق. المعلومات الواردة في هذا المستند قد تتضمن أخطاء أو سهواً، وهي عرضة للتعديل أو البيع المسبق أو السحب من السوق. الصور لأغراض توضيحية فقط.





الأسعار والتوفر قابلة للتغيير دون إشعار مسبق. المعلومات الواردة في هذا المستند قد تتضمن أخطاء أو سهواً، وهي عرضة للتعديل أو البيع المسبق أو السحب من السوق. الصور لأغراض توضيحية فقط.





الأسعار والتوفر قابلة للتغيير دون إشعار مسبق. المعلومات الواردة في هذا المستند قد تتضمن أخطاء أو سهواً، وهي عرضة للتعديل أو البيع المسبق أو السحب من السوق. الصور لأغراض توضيحية فقط.





الأسعار والتوفر قابلة للتغيير دون إشعار مسبق. المعلومات الواردة في هذا المستند قد تتضمن أخطاء أو سهواً، وهي عرضة للتعديل أو البيع المسبق أو السحب من السوق. الصور لأغراض توضيحية فقط.





الأسعار والتوفر قابلة للتغيير دون إشعار مسبق. المعلومات الواردة في هذا المستند قد تتضمن أخطاء أو سهواً، وهي عرضة للتعديل أو البيع المسبق أو السحب من السوق. الصور لأغراض توضيحية فقط.

أرقى العقارات في ريفييرا دي ساو لورينسو.

Alexandre Rodrigues

CRECI 44468-J

+55 (13) 99628-7514

عرض جميع الصور ←