VILLÁGIO CON 3 CAMERE DA LETTO, DI CUI 1 SUITE, E 100 M² IN VENDITA NELLA RIVIERA DE SÃO LOURENÇO

RIVIERA DE SÃO LOURENÇO · BERTIOGA

R$ 1.700.000 (€ 261.309)

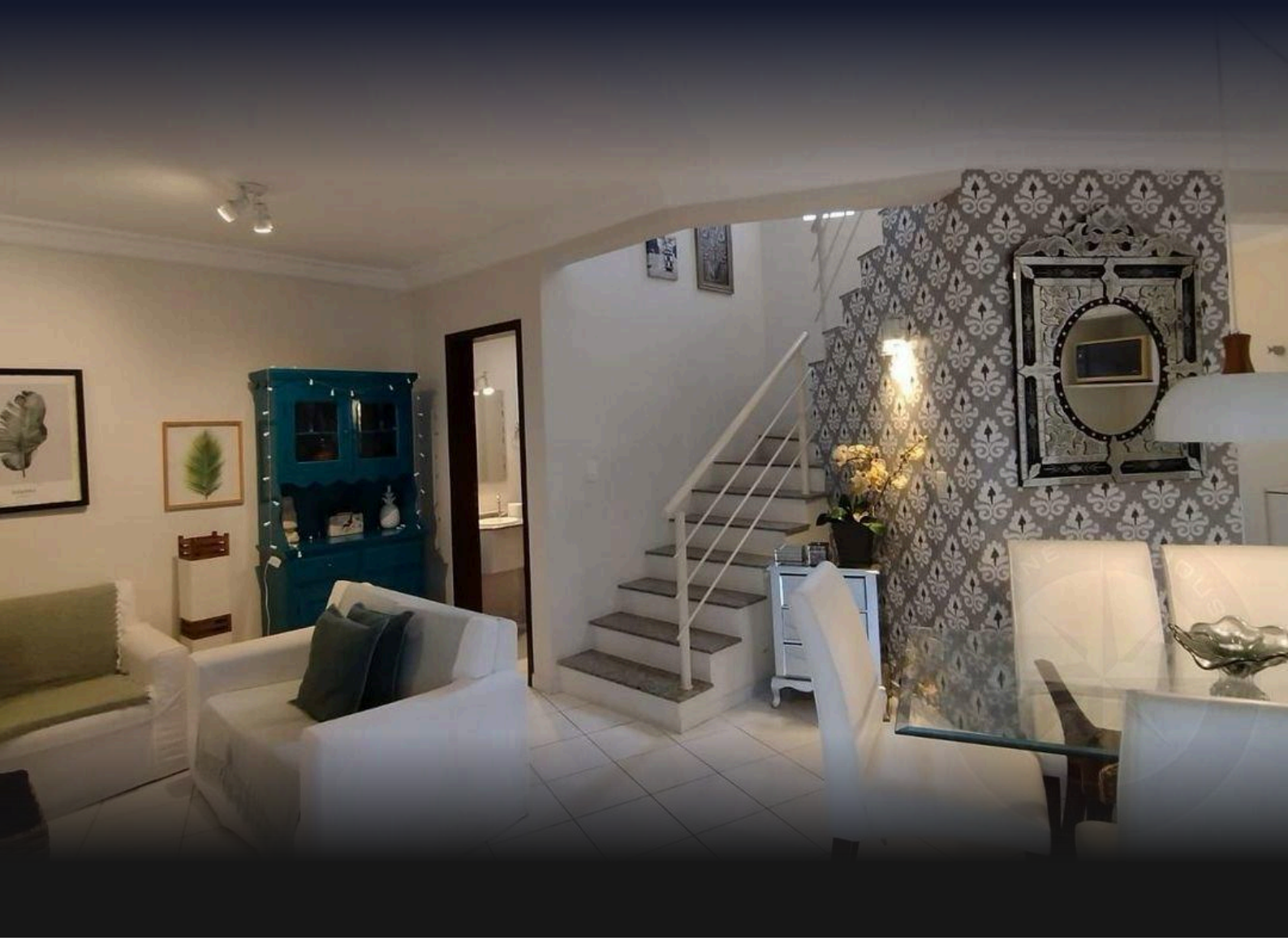

RIF.	CAMERE DA LETTO	SUITE	POSTI AUTO	SUPERFICIE M²
ZY-5160	3	1	1	100

Prezzi e disponibilità soggetti a variazioni senza preavviso. Le informazioni contenute in questo documento possono contenere errori od omissioni e sono soggette a modifiche, vendita anticipata o ritiro dal mercato. Immagini puramente illustrative.

VILLÁGIO CON 3 CAMERE DA LETTO, DI CUI 1 SUITE, E 100 M² IN VENDITA NELLA RIVIERA DE SÃO LOURENÇO

Villágio de 3 dormitórios, sendo 1 suíte, com 100 m² de área útil e 1 vaga de garagem descoberta. O imóvel é apresentado mobiliado com acabamento de bom padrão, dotado de ar-condicionado nos dormitórios e churrasqueira gourmet na varanda, proporcionando conforto e praticidade para o dia a dia.

Localizado na Riviera de São Lourenço, em Bertioga, o villágio integra um empreendimento conceituado da região, oferecendo infraestrutura completa, proximidade com belas praias e elevado padrão de qualidade de vida. A região é ideal para quem busca um refúgio costeiro com segurança e conveniência, desfrutando do melhor que o litoral paulista tem a oferecer.

CARATTERISTICHE DELL'UNITÀ

- Climatizzazione – Camere da letto
- Barbecue gourmet sul balcone
- Arredato

CARATTERISTICHE DEL CONDOMINIO

- Barbecue nelle aree comuni
- Piscina per adulti
- Piscina per bambini



Prezzi e disponibilità soggetti a variazioni senza preavviso. Le informazioni contenute in questo documento possono contenere errori od omissioni e sono soggette a modifiche, vendita anticipata o ritiro dal mercato. Immagini puramente illustrative.





Prezzi e disponibilità soggetti a variazioni senza preavviso. Le informazioni contenute in questo documento possono contenere errori od omissioni e sono soggette a modifiche, vendita anticipata o ritiro dal mercato. Immagini puramente illustrative.





Prezzi e disponibilità soggetti a variazioni senza preavviso. Le informazioni contenute in questo documento possono contenere errori od omissioni e sono soggette a modifiche, vendita anticipata o ritiro dal mercato. Immagini puramente illustrative.





Prezzi e disponibilità soggetti a variazioni senza preavviso. Le informazioni contenute in questo documento possono contenere errori od omissioni e sono soggette a modifiche, vendita anticipata o ritiro dal mercato. Immagini puramente illustrative.





Prezzi e disponibilità soggetti a variazioni senza preavviso. Le informazioni contenute in questo documento possono contenere errori od omissioni e sono soggette a modifiche, vendita anticipata o ritiro dal mercato. Immagini puramente illustrative.





Prezzi e disponibilità soggetti a variazioni senza preavviso. Le informazioni contenute in questo documento possono contenere errori od omissioni e sono soggette a modifiche, vendita anticipata o ritiro dal mercato. Immagini puramente illustrative.

LUSSO E RAFFINATEZZA NELLA RIVIERA DE SÃO LOURENÇO.

Alexandre Rodrigues

CRECI 44468-J

+55 (13) 99628-7514

VEDI TUTTE LE FOTO →