منزل مع 5 أجنحة و 517 m² للبيع في Riviera de São Lourenço

RIVIERA DE SÃO LOURENÇO · BERTIOGA

R$ 25.000.000 (US$ 4,187,605)



المرجع	غرف النوم	أجنحة	مواقف	المساحة م²
ZY-5135	5	5	9	518

رسوم المجمع R$ 3.103 شهرياً ضريبة العقار (IPTU) R$ 2.367 سنوياً

الأسعار والتوفر قابلة للتغيير دون إشعار مسبق. المعلومات الواردة في هذا المستند قد تتضمن أخطاء أو سهواً، وهي عرضة للتعديل أو البيع المسبق أو السحب من السوق. الصور لأغراض توضيحية فقط.

منزل مع 5 أجنحة و 517 m² للبيع في Riviera de São Lourenço

منزل عالي المستوى يضم 5 أجنحة نوم موزعة على مساحة 517 م² من المباني على قطعة أرض تبلغ 864 م². تتوفر بالعقار 5 مواقف سيارات (2 مغطى و3 مكشوف)، وحمام سباحة، وموقد شواء، ومساحة طهي فاخرة كاملة، ومنزل الحارس. جميع غرف النوم مجهزة بأنظمة تكييف الهواء، بالإضافة إلى دورة مياه ضيوف منفصلة، وملحقات الخدم، ومساحات خضراء واسعة، وموقع متميز بإطلالة مباشرة على البحر. العقار مسلم بأثاث فاخر كامل. يقع المنزل في Riviera de São Lourenço في Bertioga، وهو جزء من مجمع سكني رفيع المستوى معروف بأنظمته الأساسية الشاملة، وقربه من الشواطئ الخلابة، ومعايير الجودة العالية للحياة. فرصة نادرة للعيش على الواجهة البحرية في واحدة من أكثر المناطق الساحلية المطلوبة في ولاية ساو باولو.

مميزات الوحدة

- تكييف – غرف النوم
- منطقة خضراء
- بيت الحارس
- شواية
- منطقة غورميه
- دورة مياه للضيوف
- مفروش
- على الشاطئ
- حمام سباحة
- غرفة خدمة



الأسعار والتوفر قابلة للتغيير دون إشعار مسبق. المعلومات الواردة في هذا المستند قد تتضمن أخطاء أو سهواً، وهي عرضة للتعديل أو البيع المسبق أو السحب من السوق. الصور لأغراض توضيحية فقط.





الأسعار والتوفر قابلة للتغيير دون إشعار مسبق. المعلومات الواردة في هذا المستند قد تتضمن أخطاء أو سهواً، وهي عرضة للتعديل أو البيع المسبق أو السحب من السوق. الصور لأغراض توضيحية فقط.





الأسعار والتوفر قابلة للتغيير دون إشعار مسبق. المعلومات الواردة في هذا المستند قد تتضمن أخطاء أو سهواً، وهي عرضة للتعديل أو البيع المسبق أو السحب من السوق. الصور لأغراض توضيحية فقط.





الأسعار والتوفر قابلة للتغيير دون إشعار مسبق. المعلومات الواردة في هذا المستند قد تتضمن أخطاء أو سهواً، وهي عرضة للتعديل أو البيع المسبق أو السحب من السوق. الصور لأغراض توضيحية فقط.





الأسعار والتوفر قابلة للتغيير دون إشعار مسبق. المعلومات الواردة في هذا المستند قد تتضمن أخطاء أو سهواً، وهي عرضة للتعديل أو البيع المسبق أو السحب من السوق. الصور لأغراض توضيحية فقط.





الأسعار والتوفر قابلة للتغيير دون إشعار مسبق. المعلومات الواردة في هذا المستند قد تتضمن أخطاء أو سهواً، وهي عرضة للتعديل أو البيع المسبق أو السحب من السوق. الصور لأغراض توضيحية فقط.





الأسعار والتوفر قابلة للتغيير دون إشعار مسبق. المعلومات الواردة في هذا المستند قد تتضمن أخطاء أو سهواً، وهي عرضة للتعديل أو البيع المسبق أو السحب من السوق. الصور لأغراض توضيحية فقط.



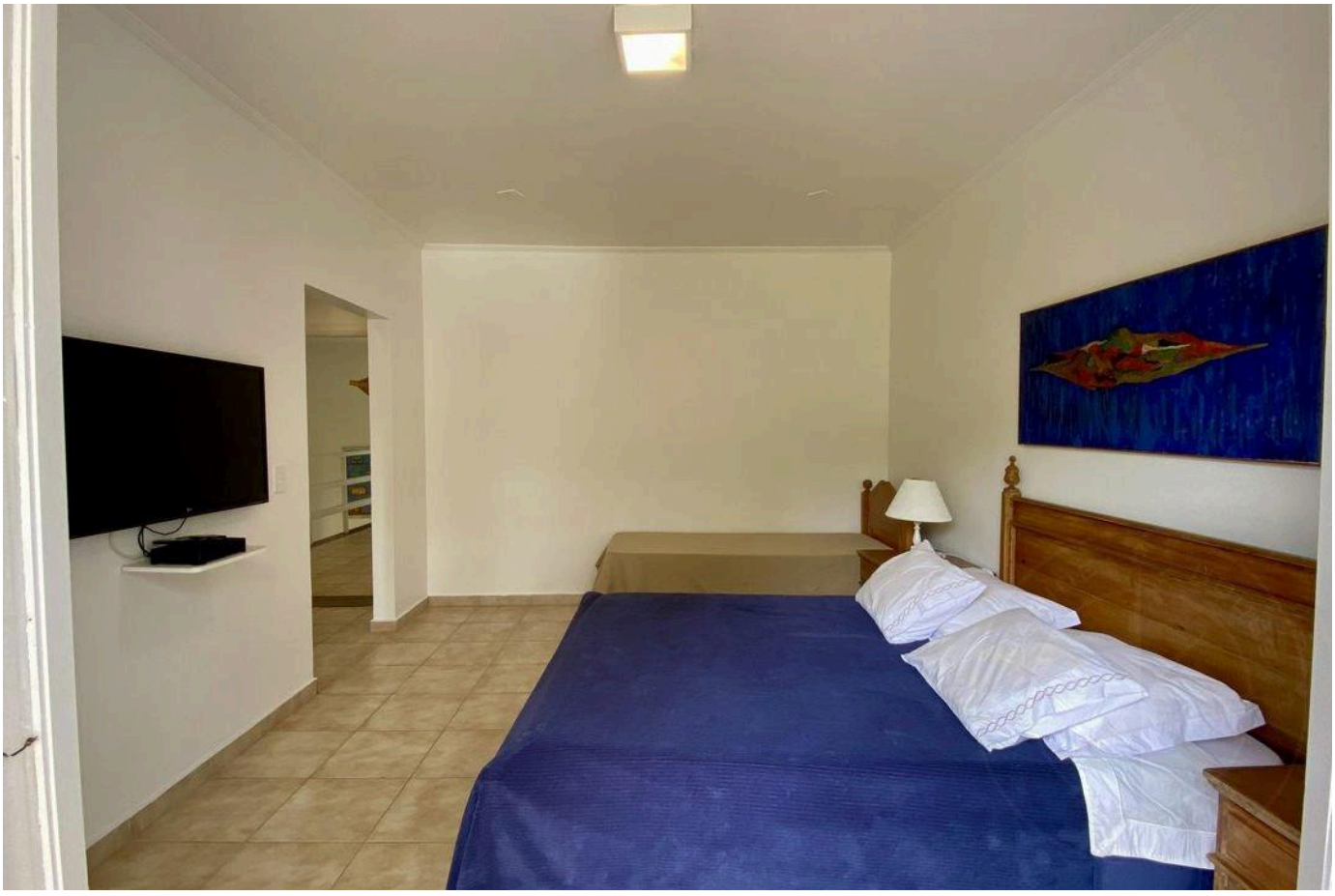

الأسعار والتوفر قابلة للتغيير دون إشعار مسبق. المعلومات الواردة في هذا المستند قد تتضمن أخطاء أو سهواً، وهي عرضة للتعديل أو البيع المسبق أو السحب من السوق. الصور لأغراض توضيحية فقط.

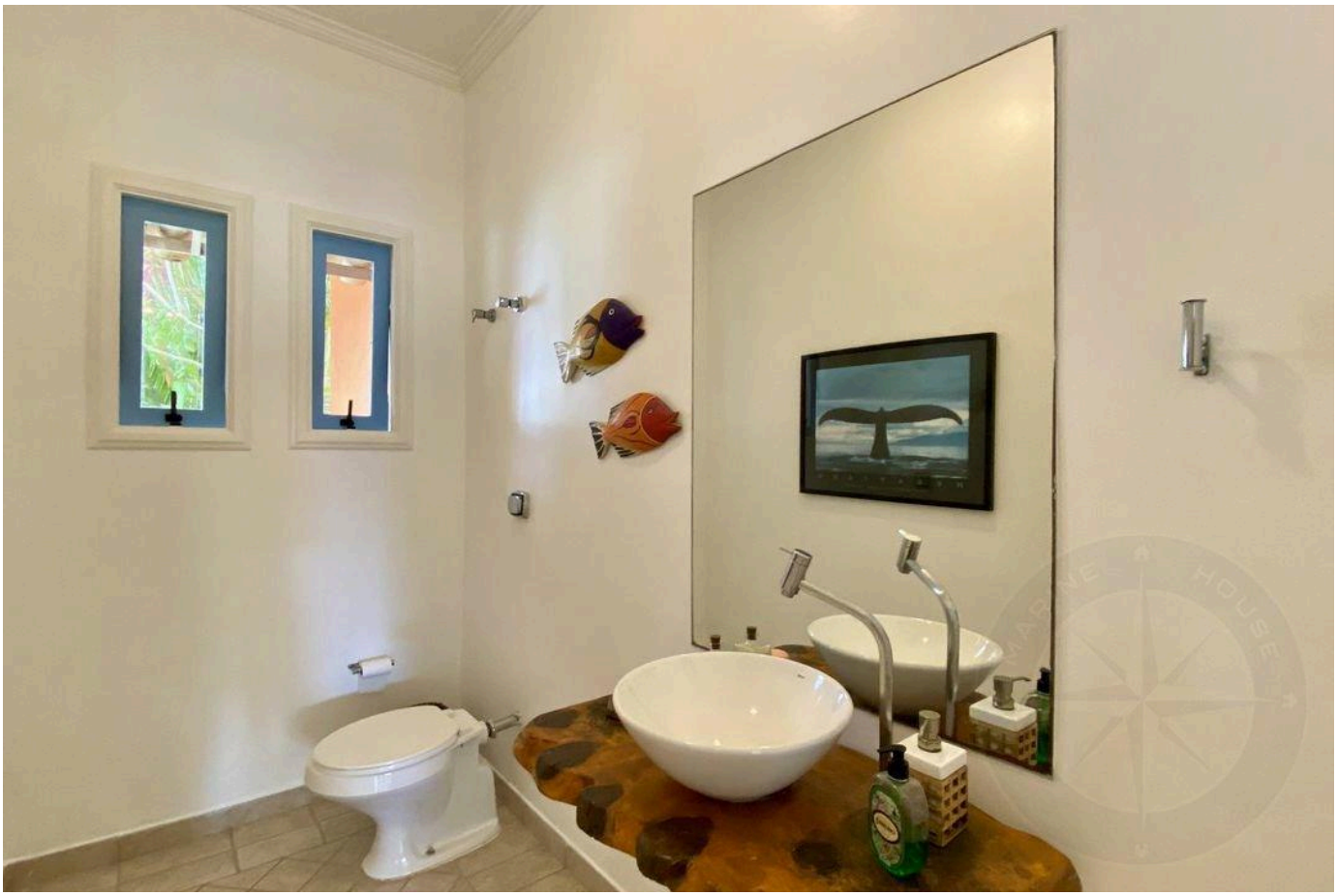



الأسعار والتوفر قابلة للتغيير دون إشعار مسبق. المعلومات الواردة في هذا المستند قد تتضمن أخطاء أو سهواً، وهي عرضة للتعديل أو البيع المسبق أو السحب من السوق. الصور لأغراض توضيحية فقط.



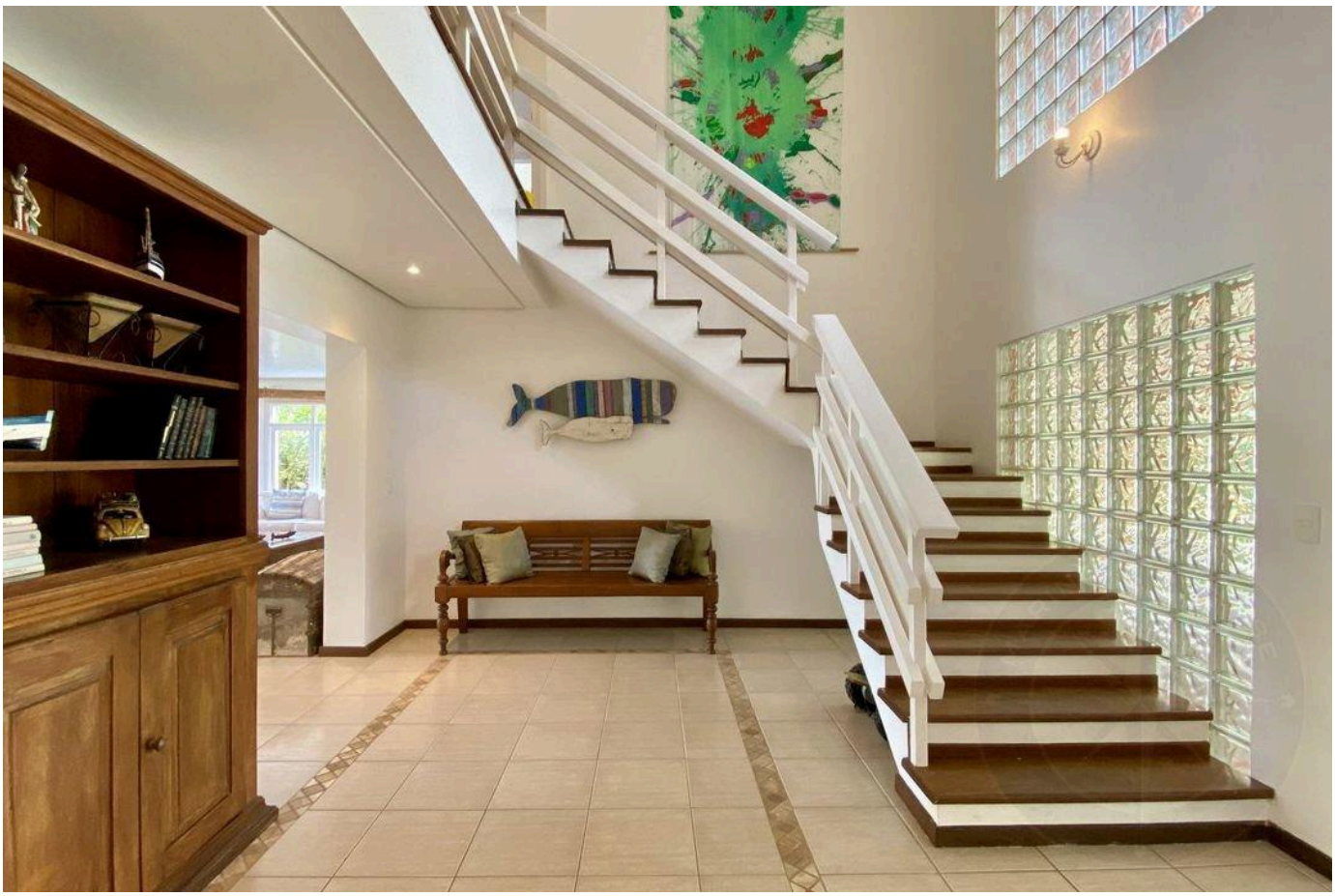

الأسعار والتوفر قابلة للتغيير دون إشعار مسبق. المعلومات الواردة في هذا المستند قد تتضمن أخطاء أو سهواً، وهي عرضة للتعديل أو البيع المسبق أو السحب من السوق. الصور لأغراض توضيحية فقط.

أرقى العقارات في ريفييرا دي ساو لورينسو.

Alexandre Rodrigues

CRECI 44468-J

+55 (13) 99628-7514

عرض جميع الصور ←