شقة مع 3 غرف نوم و 67 m² للبيع في Riviera de São Lourenço

RIVIERA DE SÃO LOURENÇO · BERTIOGA

R$ 1.470.000 (US$ 246,231)



المرجع	غرف النوم	مواقف	المساحة م²
ZY-5132	3	1	68

رسوم المجمع R$ 1.411 شهرياً ضريبة العقار (IPTU) R$ 158 سنوياً

الأسعار والتوفر قابلة للتغيير دون إشعار مسبق. المعلومات الواردة في هذا المستند قد تتضمن أخطاء أو سهواً، وهي عرضة للتعديل أو البيع المسبق أو السحب من السوق. الصور لأغراض توضيحية فقط.

شقة مع 3 غرف نوم و 67 m² للبيع في Riviera de São Lourenço

شقة بثلاث غرف نوم بمساحة 67.75 متر مربع، توفر الراحة والعملية. تتميز العقار بنظام تكييف في جميع غرف النوم وغرفة المعيشة، وحمام ضيوف، وتخزين في المرآب، وتأتي مفروشة بتشطيبات راقية وجاهزة للاستقلال الفوري. يوفر المبنى الراقي البنية التحتية الكاملة التي تشمل حمام سباحة للبالغين وحمام سباحة للأطفال ومنطقة شواء وقاعة حفلات وقاعة ألعاب للكبار وخدمة شاطئ حصرية للسكان. يقع في Riviera de São Lourenço، في بيرتيوغا، هذا العقار جزء من مجمع مرموق يجمع بين القرب من الشواطئ الجميلة والمستوى الرفيع من جودة الحياة. يضمن الموقع الاستراتيجي سهولة الوصول إلى أهم النقاط في المنطقة مع الحفاظ على الهدوء والتميز الذي يعرّف المشروع.

مميزات الوحدة

- تكييف – غرف النوم
- مخزن في المرآب
- مفروش
- تكييف – غرفة المعيشة
- دورة مياه للضيوف

مميزات المجمّع

- منطقة شواء في المناطق المشتركة
- مسبح للأطفال
- صالة ألعاب للكبار
- مسبح للكبار
- قاعة فعاليات
- خدمة الشاطئ



الأسعار والتوفر قابلة للتغيير دون إشعار مسبق. المعلومات الواردة في هذا المستند قد تتضمن أخطاء أو سهواً، وهي عرضة للتعديل أو البيع المسبق أو السحب من السوق. الصور لأغراض توضيحية فقط.





الأسعار والتوفر قابلة للتغيير دون إشعار مسبق. المعلومات الواردة في هذا المستند قد تتضمن أخطاء أو سهواً، وهي عرضة للتعديل أو البيع المسبق أو السحب من السوق. الصور لأغراض توضيحية فقط.





الأسعار والتوفر قابلة للتغيير دون إشعار مسبق. المعلومات الواردة في هذا المستند قد تتضمن أخطاء أو سهواً، وهي عرضة للتعديل أو البيع المسبق أو السحب من السوق. الصور لأغراض توضيحية فقط.





الأسعار والتوفر قابلة للتغيير دون إشعار مسبق. المعلومات الواردة في هذا المستند قد تتضمن أخطاء أو سهواً، وهي عرضة للتعديل أو البيع المسبق أو السحب من السوق. الصور لأغراض توضيحية فقط.



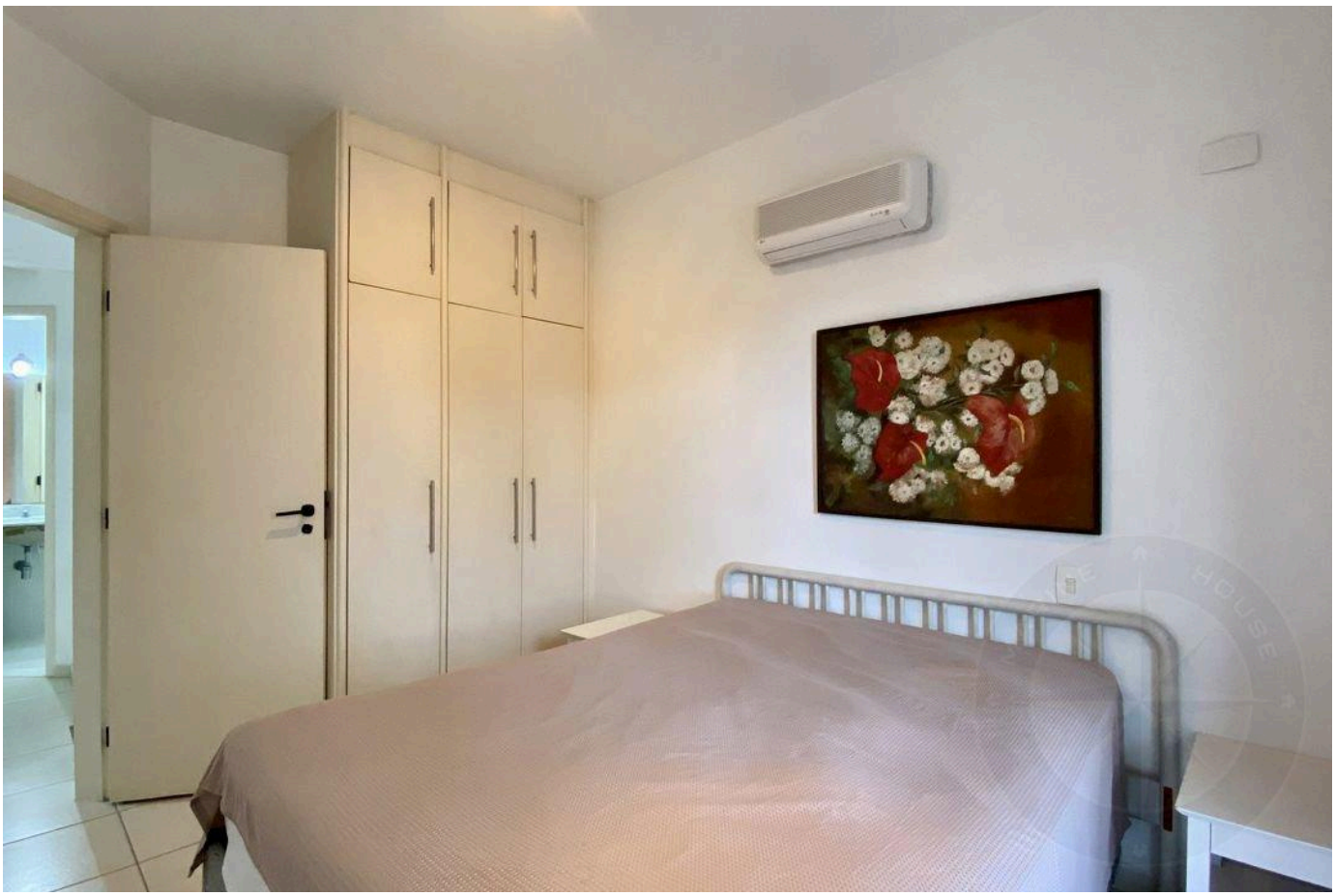

الأسعار والتوفر قابلة للتغيير دون إشعار مسبق. المعلومات الواردة في هذا المستند قد تتضمن أخطاء أو سهواً، وهي عرضة للتعديل أو البيع المسبق أو السحب من السوق. الصور لأغراض توضيحية فقط.





الأسعار والتوفر قابلة للتغيير دون إشعار مسبق. المعلومات الواردة في هذا المستند قد تتضمن أخطاء أو سهواً، وهي عرضة للتعديل أو البيع المسبق أو السحب من السوق. الصور لأغراض توضيحية فقط.

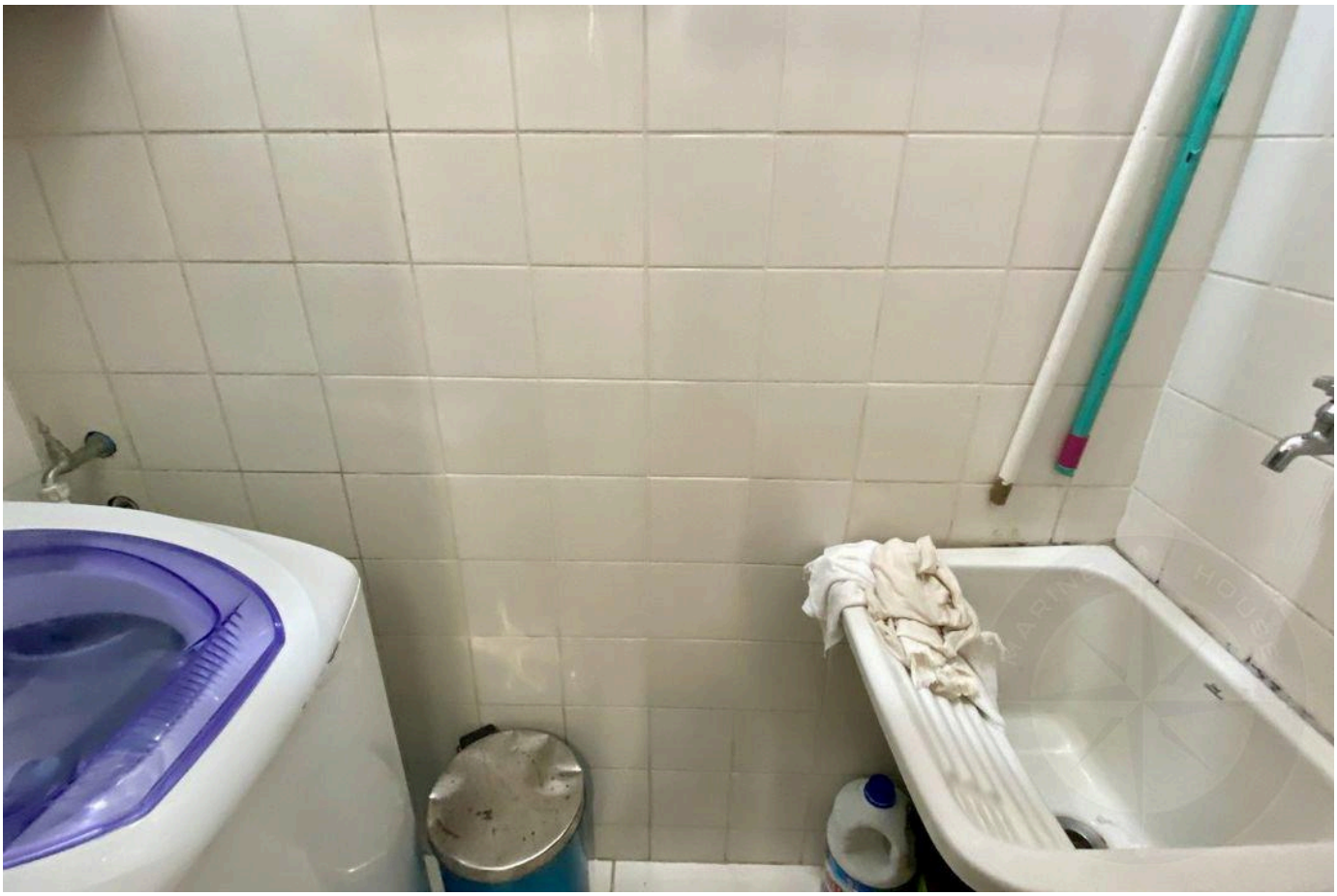



الأسعار والتوفر قابلة للتغيير دون إشعار مسبق. المعلومات الواردة في هذا المستند قد تتضمن أخطاء أو سهواً، وهي عرضة للتعديل أو البيع المسبق أو السحب من السوق. الصور لأغراض توضيحية فقط.



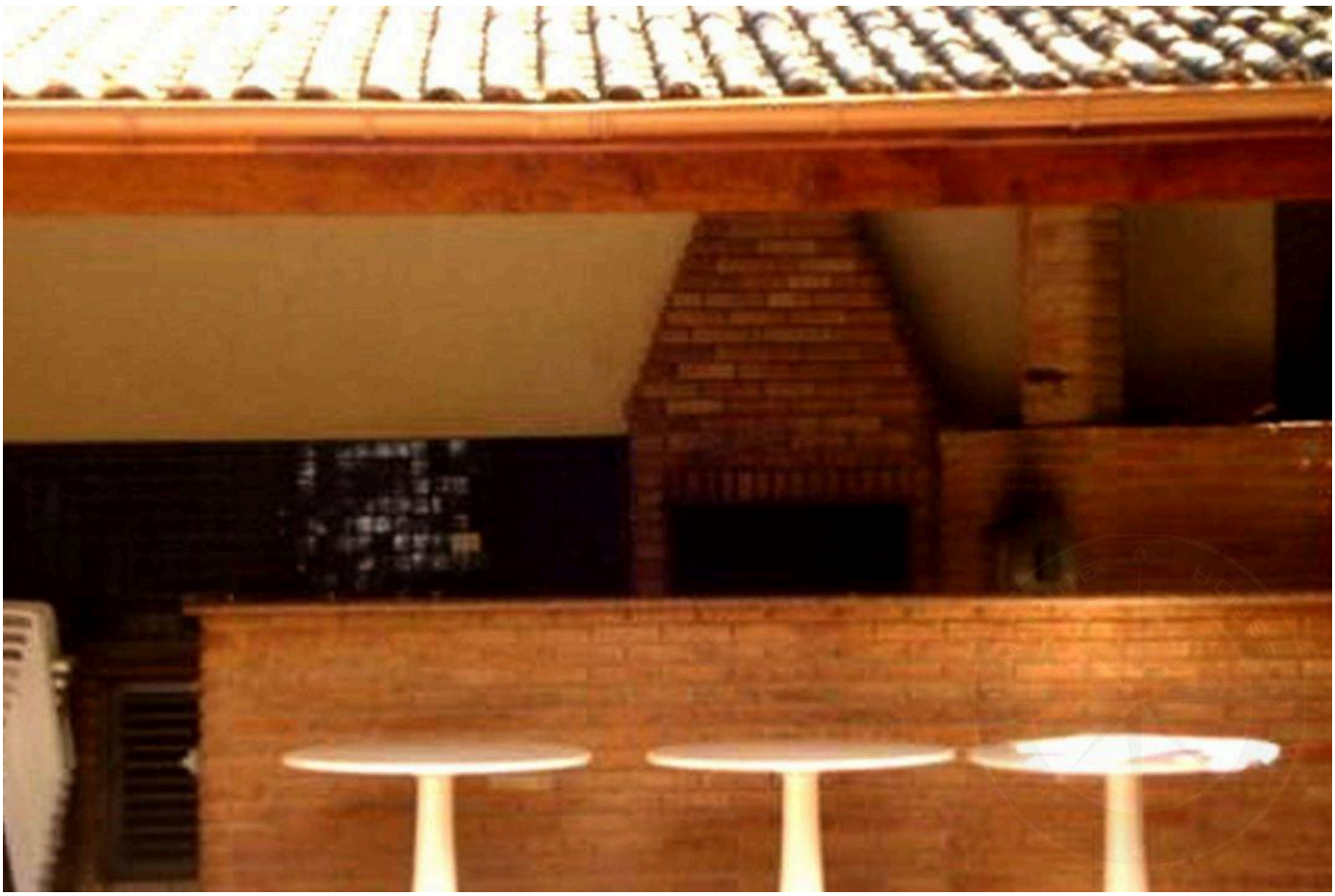

الأسعار والتوفر قابلة للتغيير دون إشعار مسبق. المعلومات الواردة في هذا المستند قد تتضمن أخطاء أو سهواً، وهي عرضة للتعديل أو البيع المسبق أو السحب من السوق. الصور لأغراض توضيحية فقط.

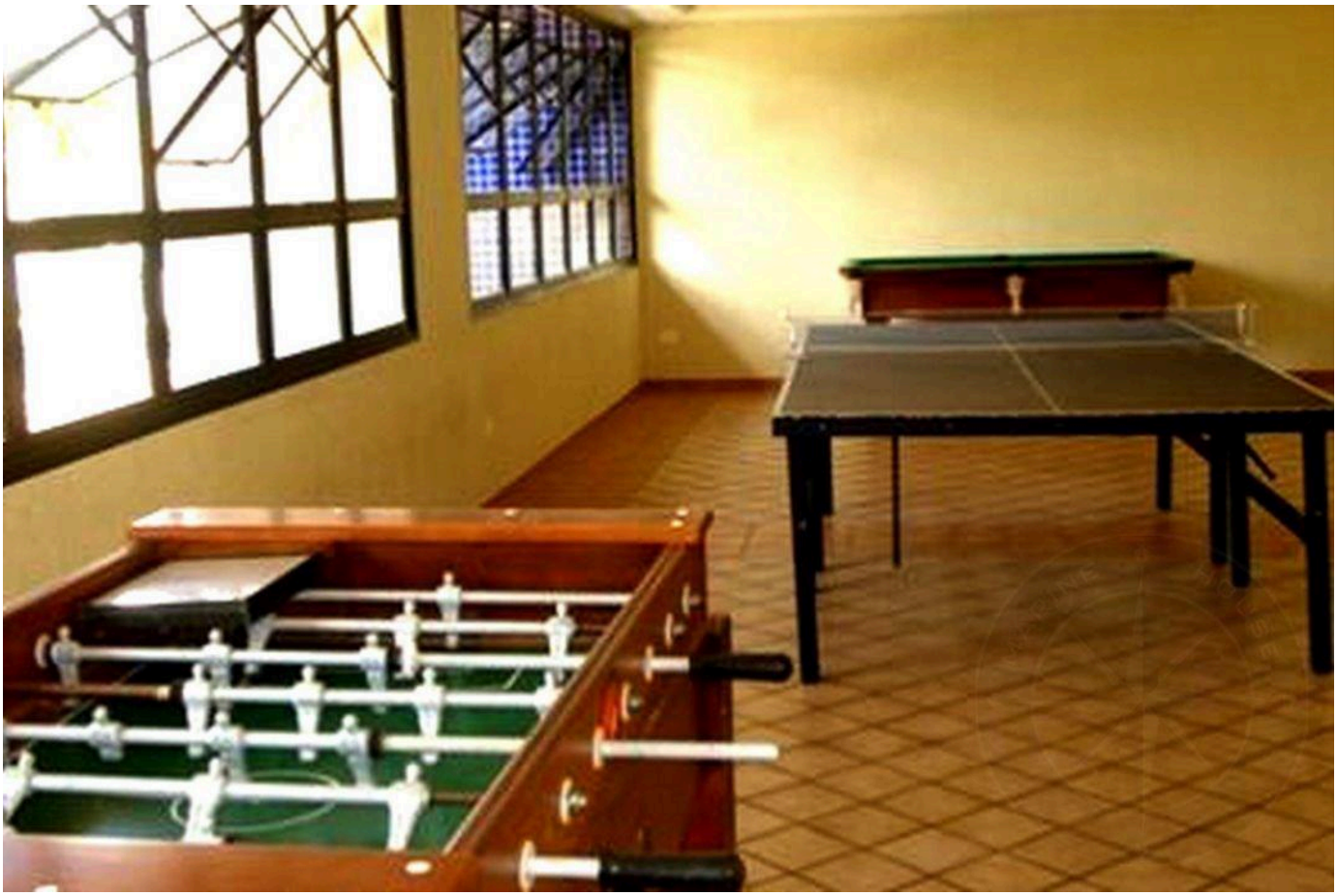



الأسعار والتوفر قابلة للتغيير دون إشعار مسبق. المعلومات الواردة في هذا المستند قد تتضمن أخطاء أو سهواً، وهي عرضة للتعديل أو البيع المسبق أو السحب من السوق. الصور لأغراض توضيحية فقط.





الأسعار والتوفر قابلة للتغيير دون إشعار مسبق. المعلومات الواردة في هذا المستند قد تتضمن أخطاء أو سهواً، وهي عرضة للتعديل أو البيع المسبق أو السحب من السوق. الصور لأغراض توضيحية فقط.

أرقى العقارات في ريفييرا دي ساو لورينسو.

Alexandre Rodrigues

CRECI 44468-J

+55 (13) 99628-7514

عرض جميع الصور ←