شقة مع 3 غرف نوم، منها 1 أجنحة، و 94 m² للبيع في Riviera de São Lourenço

RIVIERA DE SÃO LOURENÇO · BERTIOGA

R$ 2.451.000 (US$ 410,553)



المرجع	غرف النوم	أجنحة	مواقف	المساحة م²
ZY-5093	3	1	2	94

رسوم المجمع R$ 1.790 شهرياً ضريبة العقار (IPTU) R$ 318 سنوياً

الأسعار والتوفر قابلة للتغيير دون إشعار مسبق. المعلومات الواردة في هذا المستند قد تتضمن أخطاء أو سهواً، وهي عرضة للتعديل أو البيع المسبق أو السحب من السوق. الصور لأغراض توضيحية فقط.

شقة مع 3 غرف نوم، منها 1 أجنحة، و 94 m² للبيع في Riviera de São Lourenço

شقة راقية تتضمن 3 غرف نوم بما فيها جناح واحد موزعة على مساحة 94.03 متر مربع من المساحة المفيدة. تشمل الوحدة مكانين لوقوف السيارات مغطيين وتكييف هواء في غرف النوم وشواية غورميه على الشرفة، وتُقدم مفروشة بتشطيبات راقية وجاهزة للسكن. يوفر المبنى الراقي مرافق شاملة تتضمن حمام سباحة للبالغين وحمام سباحة للأطفال ومنطقة شواية وقاعة حفلات وقاعة ألعاب للكبار وموقف سيارات تحت الأرض وإمكانية الوصول إلى خدمة الشاطئ. يقع العقار في Riviera de São Lourenço، بيرتيوجا، ويشكل جزءاً من مشروع مرموق يتميز بالبنية التحتية الكاملة والقرب من الشواطئ الخلابة ومعايير استثنائية لجودة الحياة. يضمن الموقع المتميز للمقيمين وصولاً سلساً إلى خدمات المنطقة وأفضل ما يقدمه الساحل في سان باولو.

مميزات الوحدة

- تكييف – غرف النوم
- شواية غورميه على الشرفة
- مفروش

مميزات المجمّع

- منطقة شواء في المناطق المشتركة
- مرآب تحت الأرض
- مسبح للكبار
- مسبح للأطفال
- قاعة فعاليات
- صالة ألعاب للكبار
- خدمة الشاطئ



الأسعار والتوفر قابلة للتغيير دون إشعار مسبق. المعلومات الواردة في هذا المستند قد تتضمن أخطاء أو سهواً، وهي عرضة للتعديل أو البيع المسبق أو السحب من السوق. الصور لأغراض توضيحية فقط.





الأسعار والتوفر قابلة للتغيير دون إشعار مسبق. المعلومات الواردة في هذا المستند قد تتضمن أخطاء أو سهواً، وهي عرضة للتعديل أو البيع المسبق أو السحب من السوق. الصور لأغراض توضيحية فقط.





الأسعار والتوفر قابلة للتغيير دون إشعار مسبق. المعلومات الواردة في هذا المستند قد تتضمن أخطاء أو سهواً، وهي عرضة للتعديل أو البيع المسبق أو السحب من السوق. الصور لأغراض توضيحية فقط.





الأسعار والتوفر قابلة للتغيير دون إشعار مسبق. المعلومات الواردة في هذا المستند قد تتضمن أخطاء أو سهواً، وهي عرضة للتعديل أو البيع المسبق أو السحب من السوق. الصور لأغراض توضيحية فقط.

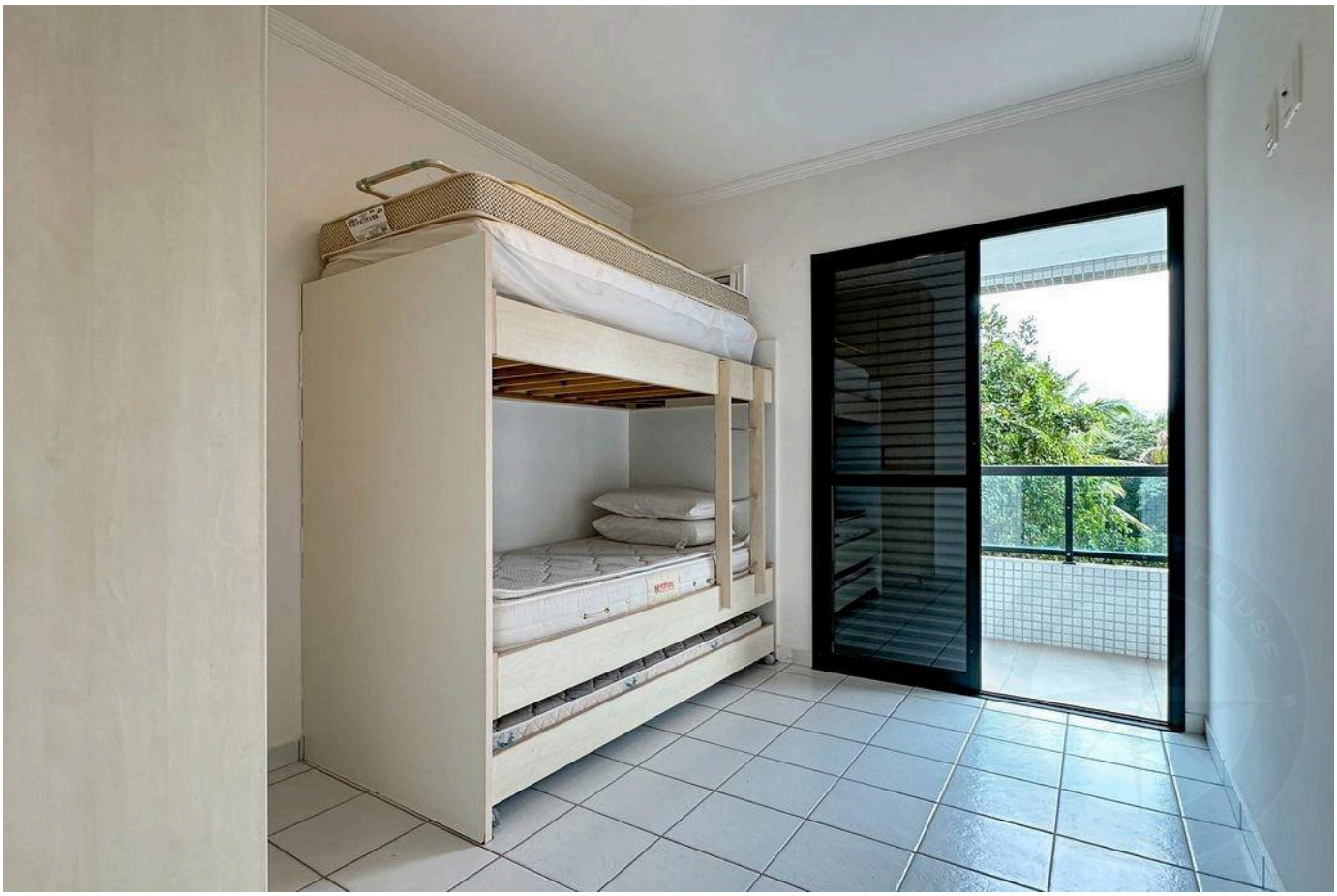



الأسعار والتوفر قابلة للتغيير دون إشعار مسبق. المعلومات الواردة في هذا المستند قد تتضمن أخطاء أو سهواً، وهي عرضة للتعديل أو البيع المسبق أو السحب من السوق. الصور لأغراض توضيحية فقط.

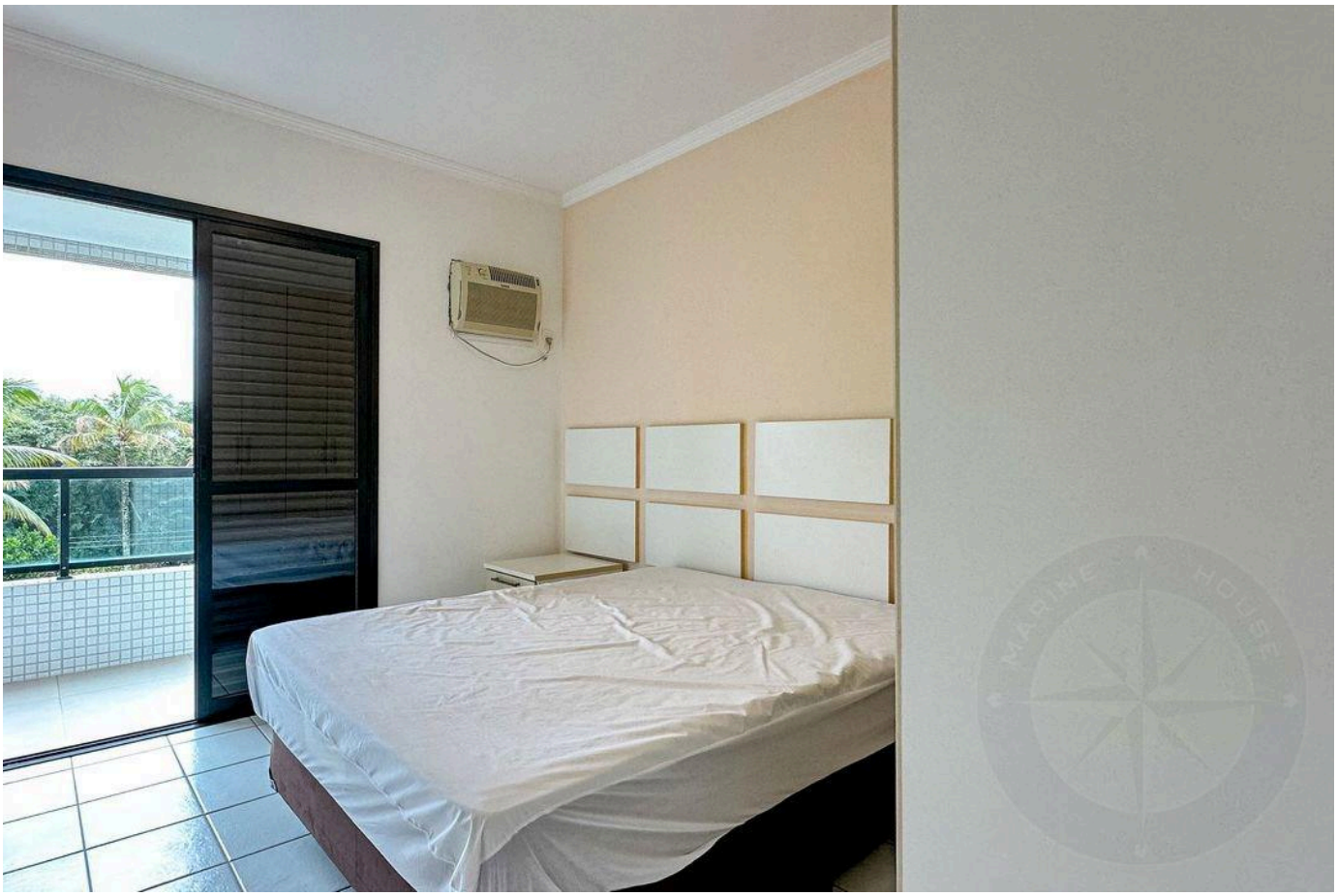



الأسعار والتوفر قابلة للتغيير دون إشعار مسبق. المعلومات الواردة في هذا المستند قد تتضمن أخطاء أو سهواً، وهي عرضة للتعديل أو البيع المسبق أو السحب من السوق. الصور لأغراض توضيحية فقط.



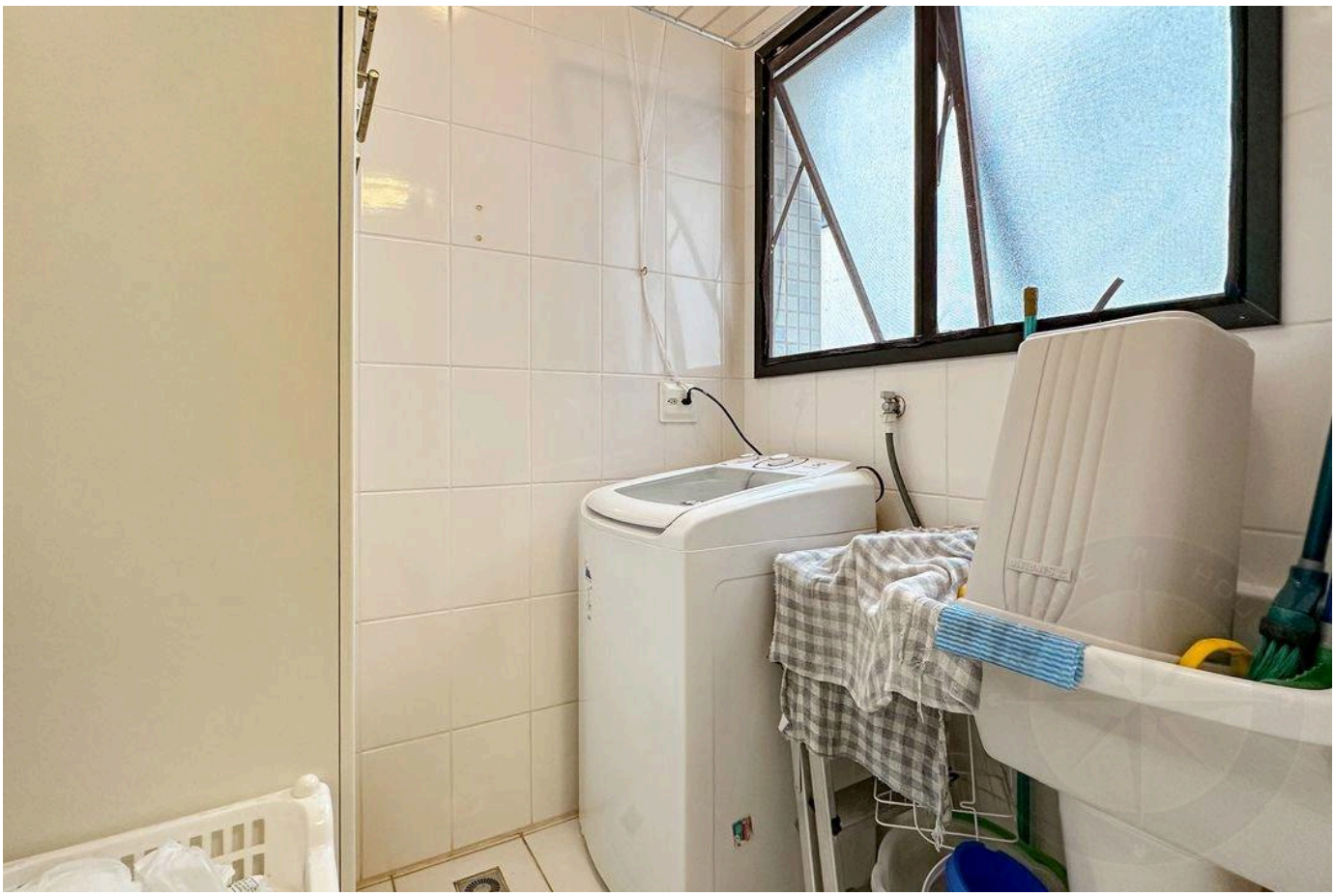

الأسعار والتوفر قابلة للتغيير دون إشعار مسبق. المعلومات الواردة في هذا المستند قد تتضمن أخطاء أو سهواً، وهي عرضة للتعديل أو البيع المسبق أو السحب من السوق. الصور لأغراض توضيحية فقط.

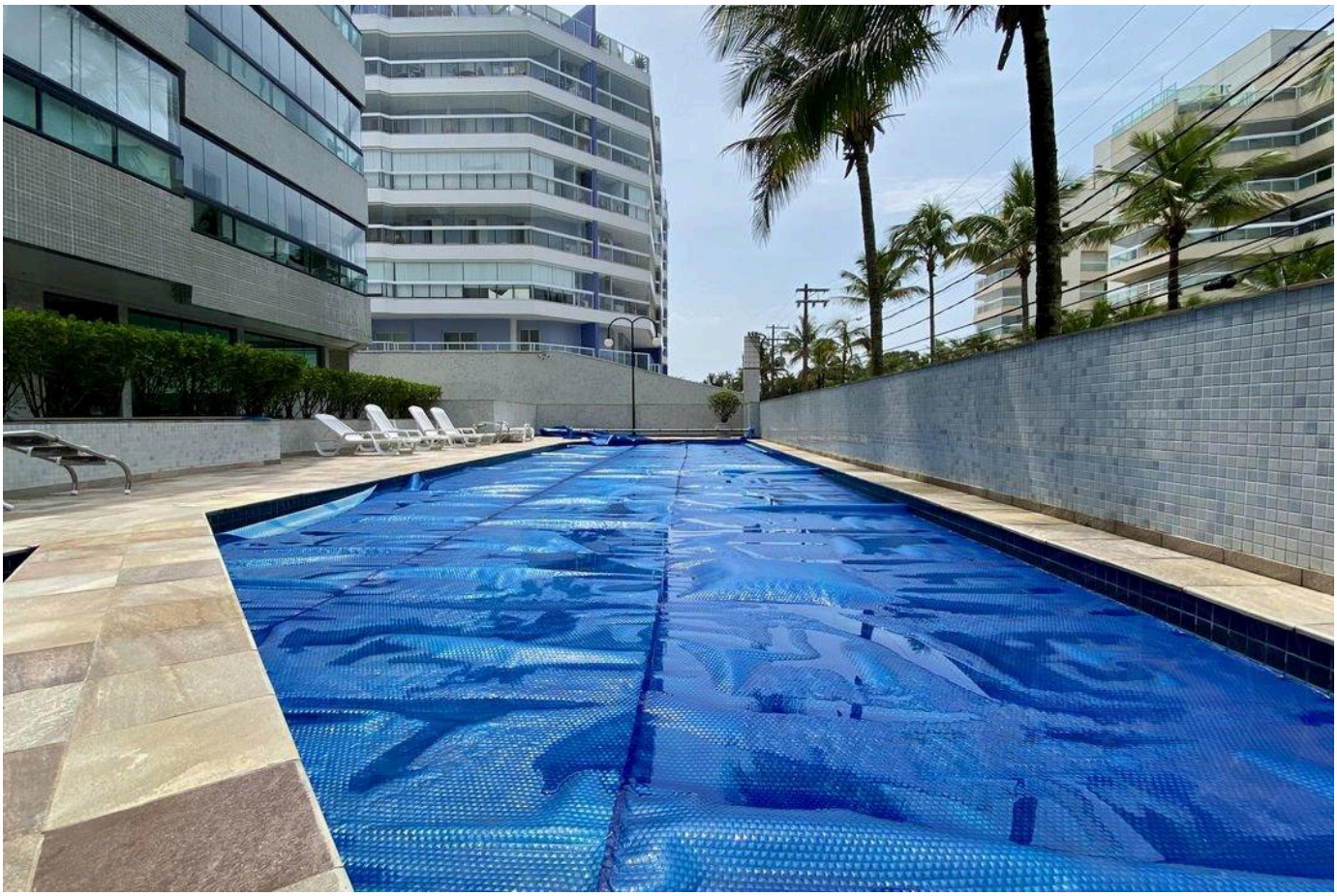



الأسعار والتوفر قابلة للتغيير دون إشعار مسبق. المعلومات الواردة في هذا المستند قد تتضمن أخطاء أو سهواً، وهي عرضة للتعديل أو البيع المسبق أو السحب من السوق. الصور لأغراض توضيحية فقط.





الأسعار والتوفر قابلة للتغيير دون إشعار مسبق. المعلومات الواردة في هذا المستند قد تتضمن أخطاء أو سهواً، وهي عرضة للتعديل أو البيع المسبق أو السحب من السوق. الصور لأغراض توضيحية فقط.



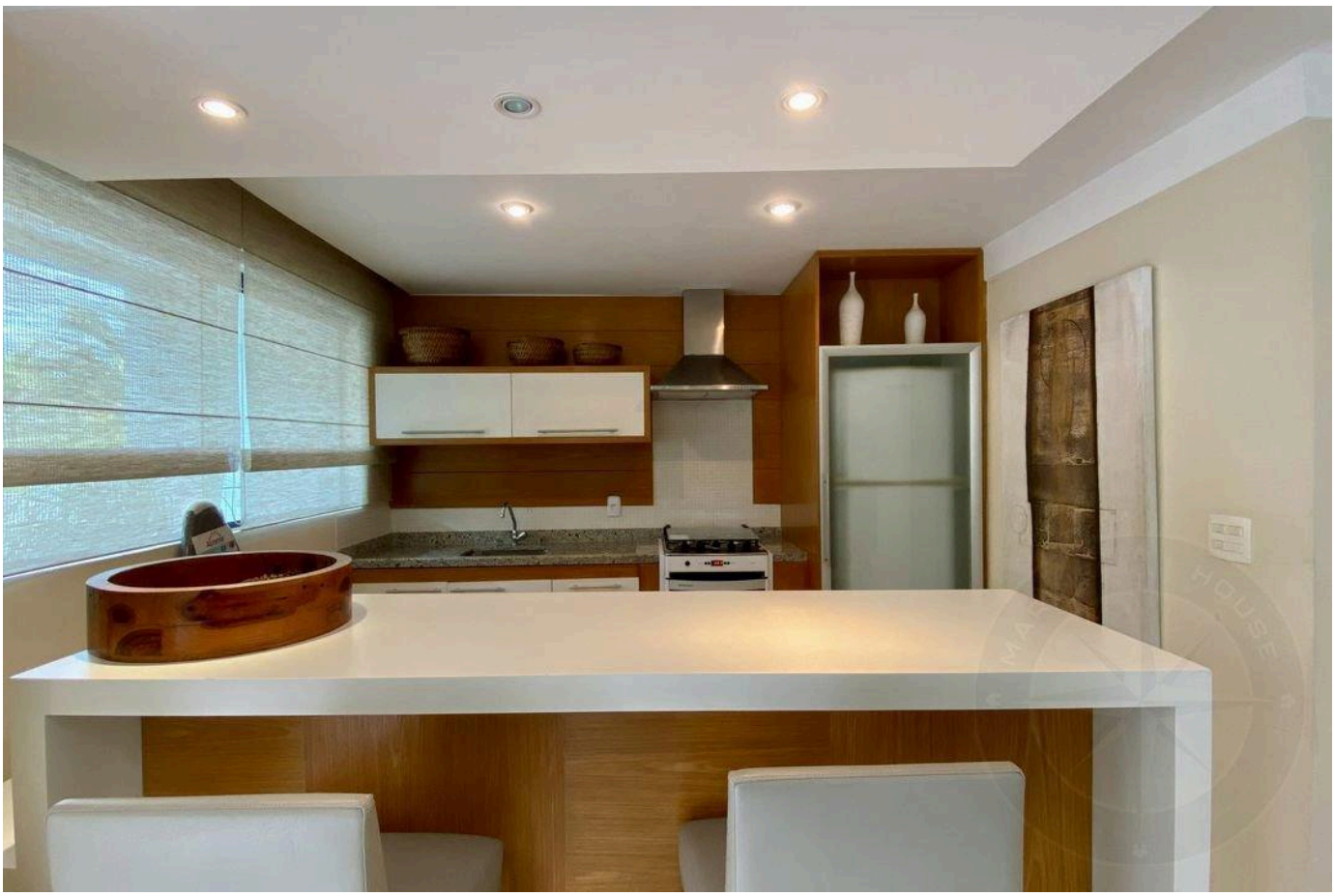

الأسعار والتوفر قابلة للتغيير دون إشعار مسبق. المعلومات الواردة في هذا المستند قد تتضمن أخطاء أو سهواً، وهي عرضة للتعديل أو البيع المسبق أو السحب من السوق. الصور لأغراض توضيحية فقط.

أرقى العقارات في ريفييرا دي ساو لورينسو.

Alexandre Rodrigues

CRECI 44468-J

+55 (13) 99628-7514

عرض جميع الصور ←