# VILLÁGIO CON 5 SUITE E 794 M² IN VENDITA NELLA RIVIERA DE SÃO LOURENÇO

RIVIERA DE SÃO LOURENÇO · BERTIOGA

**R$ 13.000.000** (€ 1.998.248)



| RIF. | CAMERE DA LETTO | SUITE | POSTI AUTO | SUPERFICIE M² |
|---|---|---|---|---|
| ZY-5092 | 5 | 5 | 5 | 795 |



Prezzi e disponibilità soggetti a variazioni senza preavviso. Le informazioni contenute in questo documento possono contenere errori od omissioni e sono soggette a modifiche, vendita anticipata o ritiro dal mercato. Immagini puramente illustrative.

# VILLÁGIO CON 5 SUITE E 794 M² IN VENDITA NELLA RIVIERA DE SÃO LOURENÇO

Residenza di lusso nel prestigioso Villágio con cinque camere da letto, tutte suite, distribuiti su 794,58 metri quadri di superficie calpestabile. La proprietà dispone di cinque posti auto coperti in garage e presenta piscina privata, area gourmet con barbecue sulla terrazza, vasca idromassaggio, locale di servizio, ripostiglio e domotica residenziale completa. Impianto di climatizzazione nelle camere da letto e nel soggiorno, riscaldamento a gas, acqua calda, video wall e ascensore privato completano la struttura. Consegnata arredata con finiture di alto livello.

Situata a Riviera de São Lourenço, a Bertioga, la residenza fa parte di un Villágio di eccellenza che offre infrastrutture complete con palestra attrezzata, sauna asciutta e parco giochi. La zona si distingue per la vicinanza a splendide spiagge e per l'elevato standard qualitativo della vita, affermandosi come uno degli indirizzi più esclusivi della costa dello stato di San Paolo.

## CARATTERISTICHE DELL'UNITÀ

- Acqua calda a gas
- Climatizzazione – Camere da letto
- Climatizzazione – Soggiorno
- Domotica
- Barbecue gourmet sul balcone
- Ripostiglio in garage
- Ascensore
- Area gourmet
- Idromassaggio
- Bagno ospiti
- Arredato con finiture di pregio
- Piscina privata
- Locale di servizio
- Video wall

## CARATTERISTICHE DEL CONDOMINIO

- Palestra attrezzata
- Parco giochi
- Sauna secca

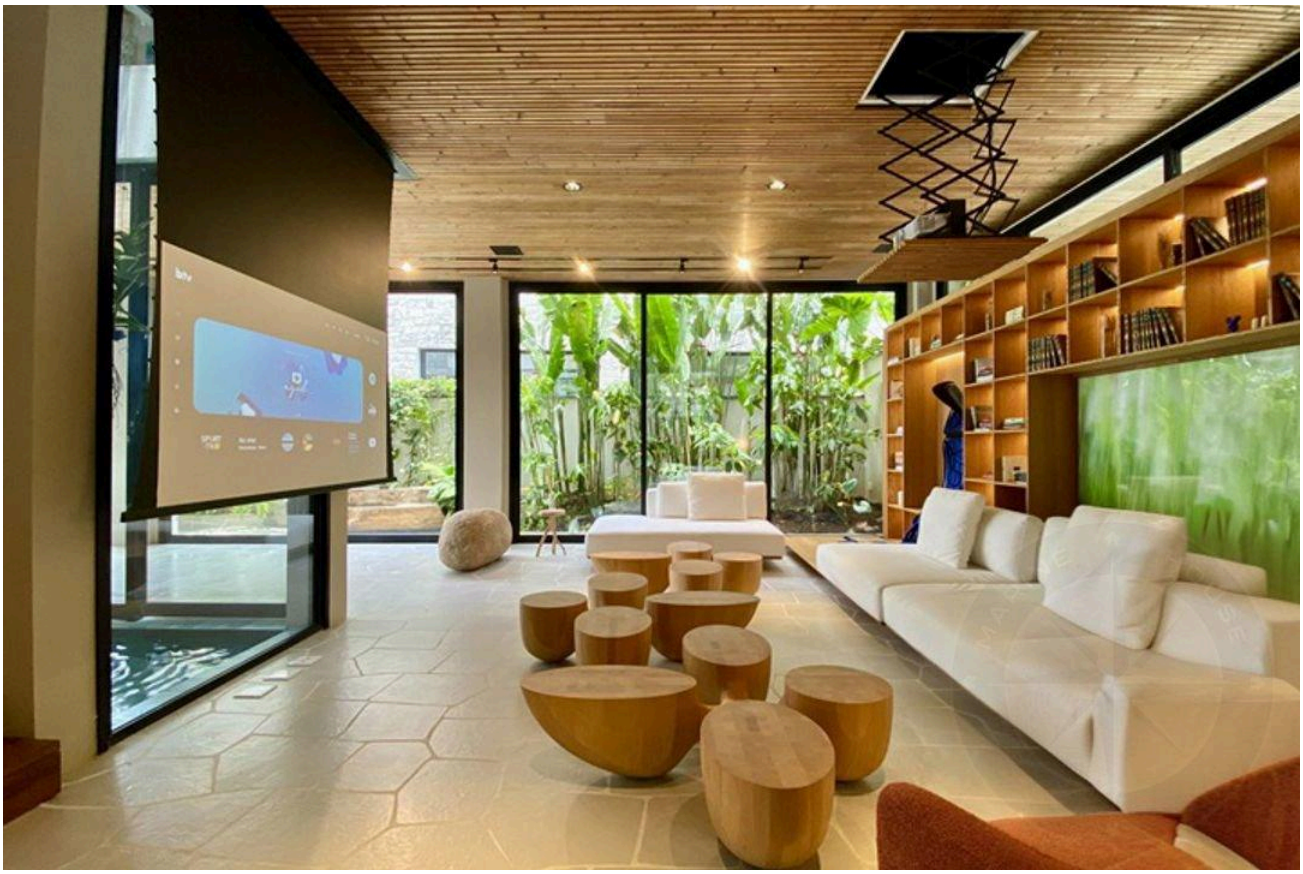



Prezzi e disponibilità soggetti a variazioni senza preavviso. Le informazioni contenute in questo documento possono contenere errori od omissioni e sono soggette a modifiche, vendita anticipata o ritiro dal mercato. Immagini puramente illustrative.







Prezzi e disponibilità soggetti a variazioni senza preavviso. Le informazioni contenute in questo documento possono contenere errori od omissioni e sono soggette a modifiche, vendita anticipata o ritiro dal mercato. Immagini puramente illustrative.

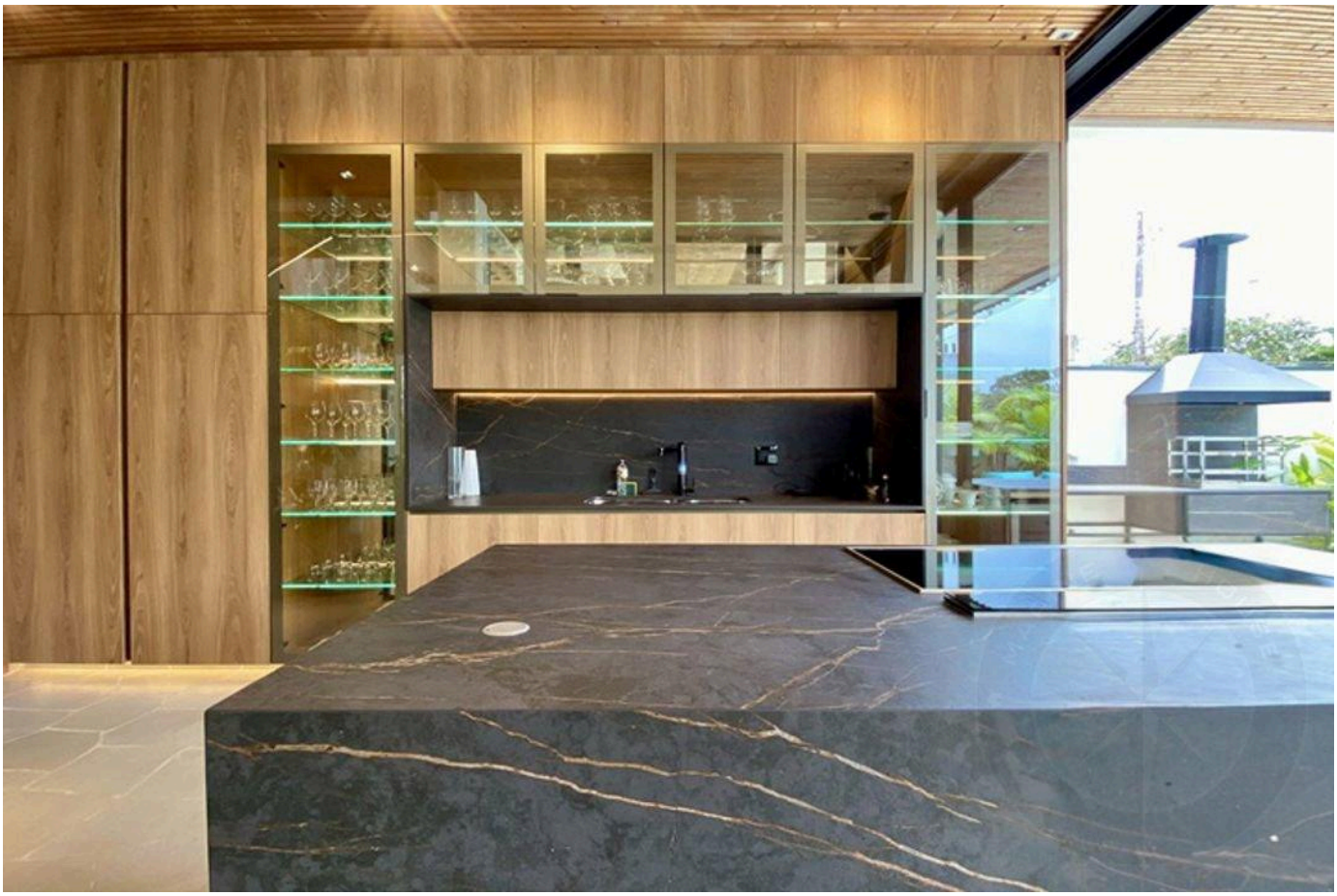





Prezzi e disponibilità soggetti a variazioni senza preavviso. Le informazioni contenute in questo documento possono contenere errori od omissioni e sono soggette a modifiche, vendita anticipata o ritiro dal mercato. Immagini puramente illustrative.







Prezzi e disponibilità soggetti a variazioni senza preavviso. Le informazioni contenute in questo documento possono contenere errori od omissioni e sono soggette a modifiche, vendita anticipata o ritiro dal mercato. Immagini puramente illustrative.







Prezzi e disponibilità soggetti a variazioni senza preavviso. Le informazioni contenute in questo documento possono contenere errori od omissioni e sono soggette a modifiche, vendita anticipata o ritiro dal mercato. Immagini puramente illustrative.



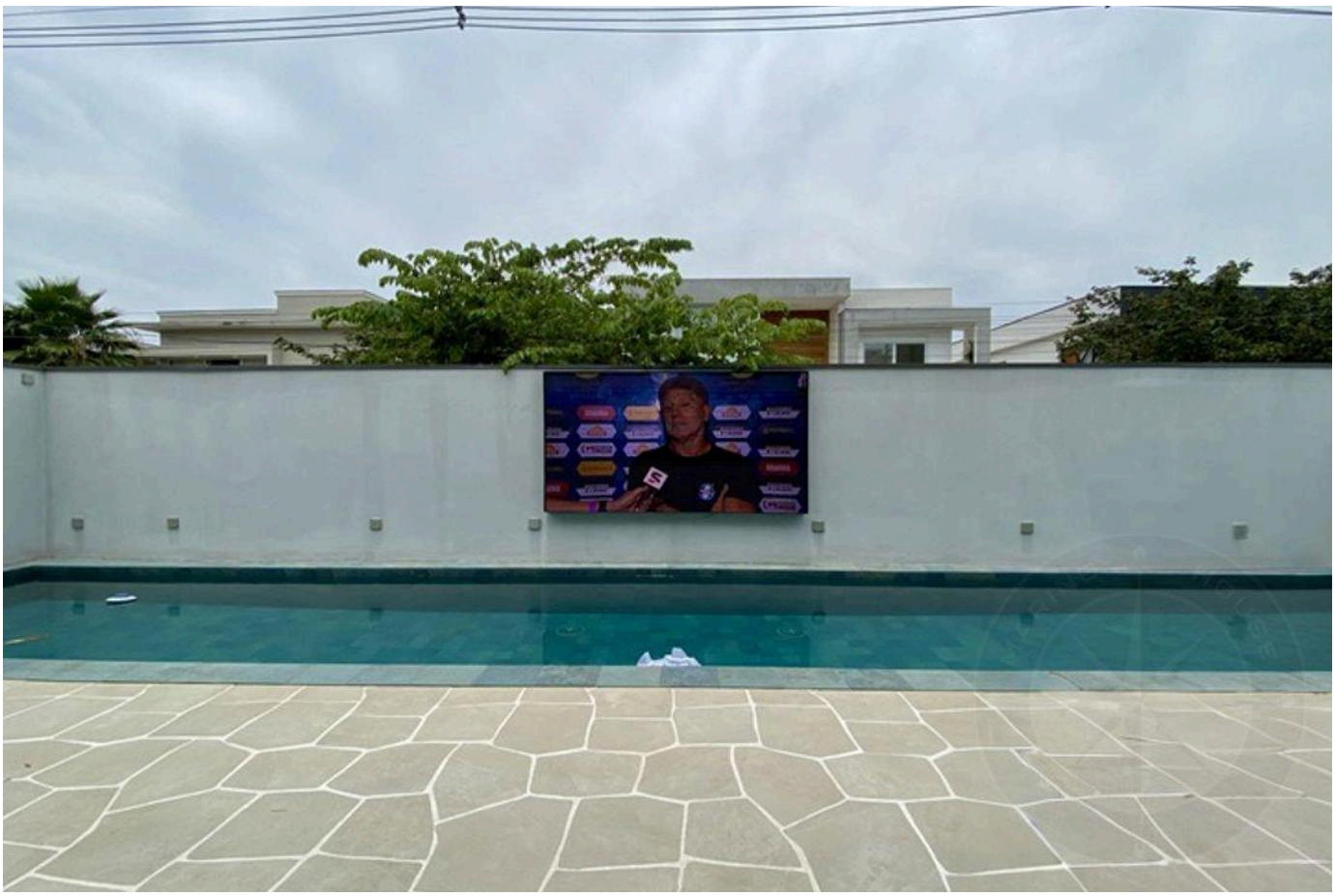



Prezzi e disponibilità soggetti a variazioni senza preavviso. Le informazioni contenute in questo documento possono contenere errori od omissioni e sono soggette a modifiche, vendita anticipata o ritiro dal mercato. Immagini puramente illustrative.



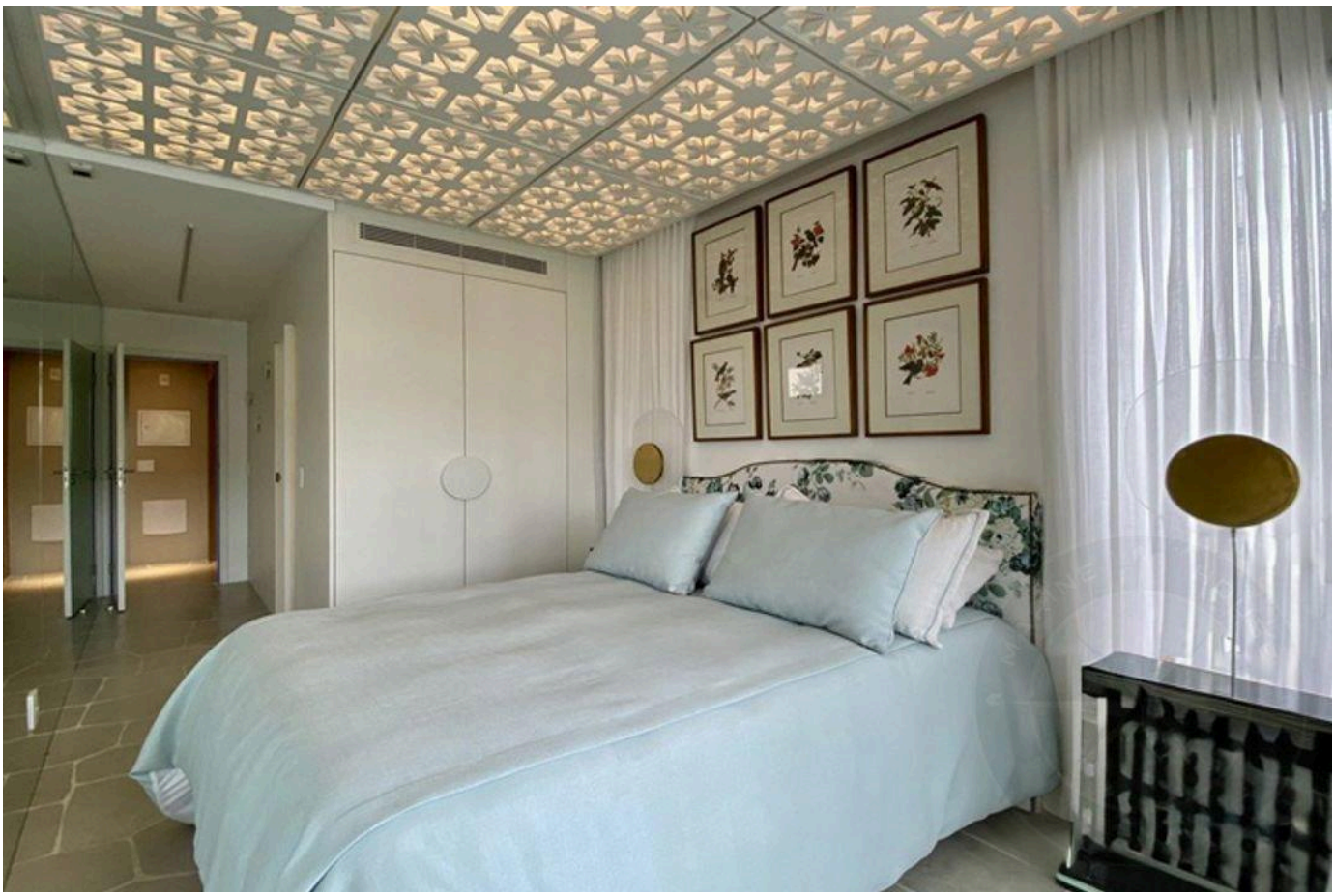



Prezzi e disponibilità soggetti a variazioni senza preavviso. Le informazioni contenute in questo documento possono contenere errori od omissioni e sono soggette a modifiche, vendita anticipata o ritiro dal mercato. Immagini puramente illustrative.

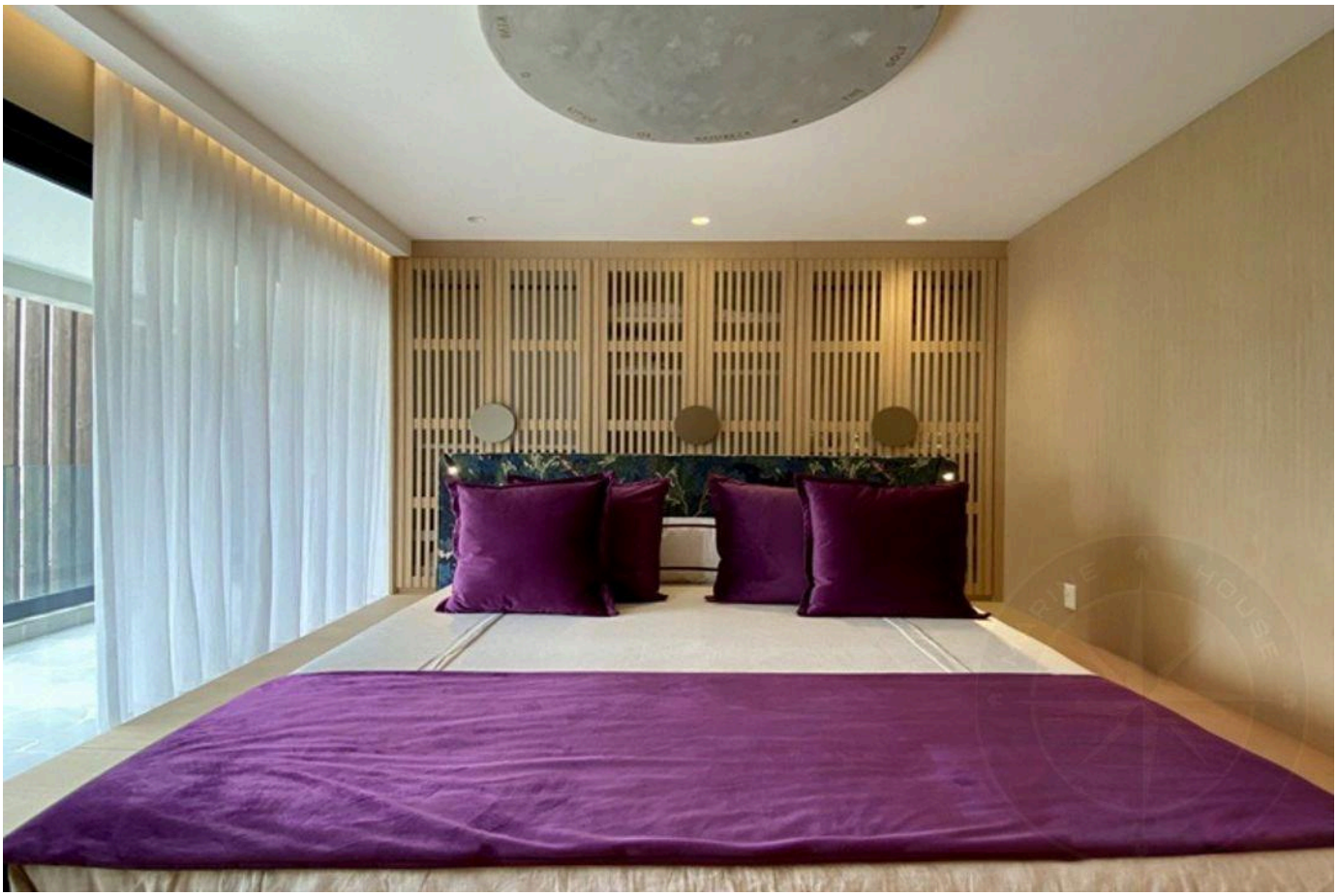





Prezzi e disponibilità soggetti a variazioni senza preavviso. Le informazioni contenute in questo documento possono contenere errori od omissioni e sono soggette a modifiche, vendita anticipata o ritiro dal mercato. Immagini puramente illustrative.







Prezzi e disponibilità soggetti a variazioni senza preavviso. Le informazioni contenute in questo documento possono contenere errori od omissioni e sono soggette a modifiche, vendita anticipata o ritiro dal mercato. Immagini puramente illustrative.



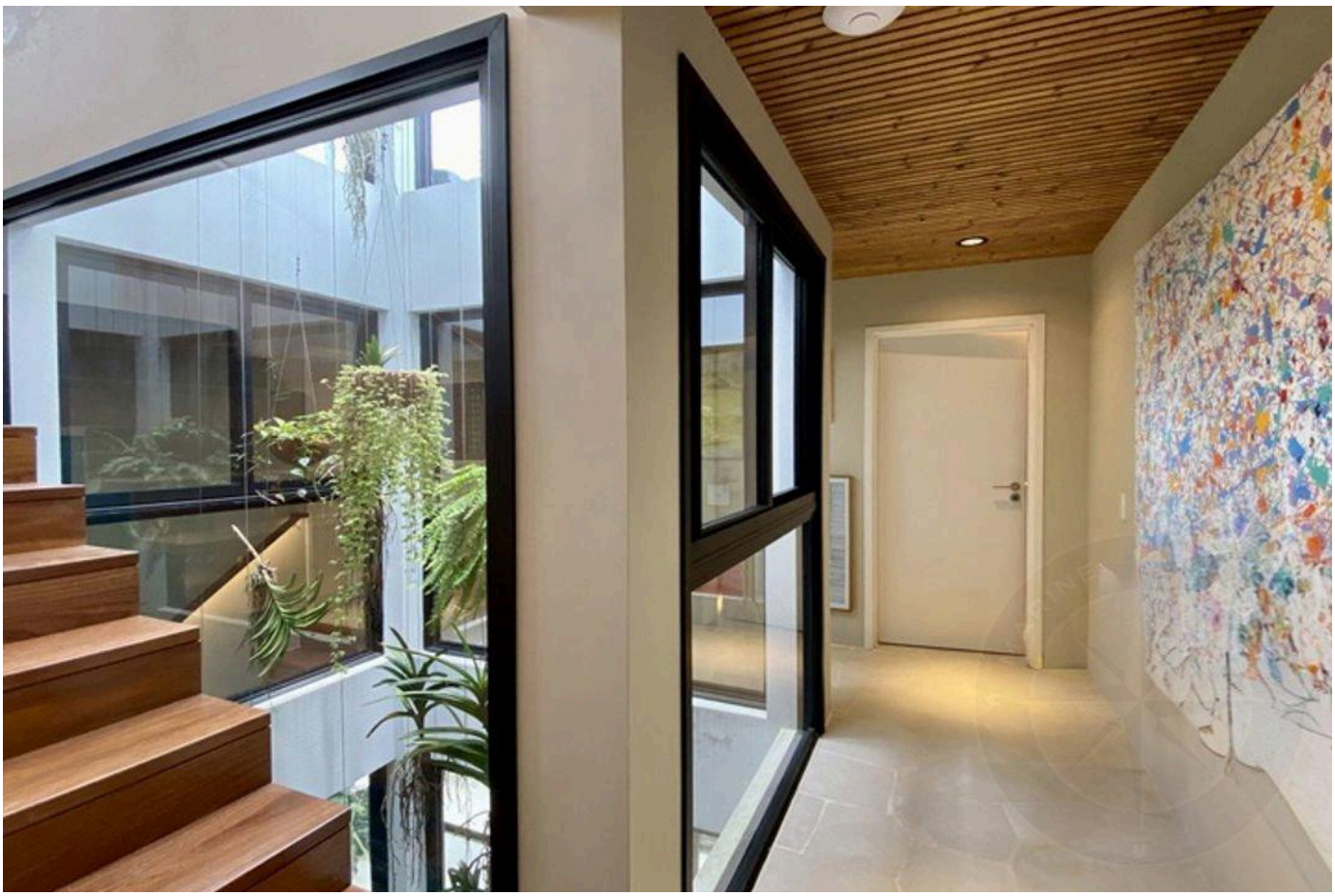



Prezzi e disponibilità soggetti a variazioni senza preavviso. Le informazioni contenute in questo documento possono contenere errori od omissioni e sono soggette a modifiche, vendita anticipata o ritiro dal mercato. Immagini puramente illustrative.

LUSSO E RAFFINATEZZA NELLA RIVIERA DE SÃO LOURENÇO.

Alexandre Rodrigues

CRECI 44468-J

+55 (13) 99628-7514

VEDI TUTTE LE FOTO →