فيلاجيو مع 5 أجنحة و 794 m² للبيع في Riviera de São Lourenço

RIVIERA DE SÃO LOURENÇO · BERTIOGA

R$ 13.000.000 (US$ 2,177,554)



المرجع	غرف النوم	أجنحة	مواقف	المساحة م²
ZY-5092	5	5	5	795

الأسعار والتوفر قابلة للتغيير دون إشعار مسبق. المعلومات الواردة في هذا المستند قد تتضمن أخطاء أو سهواً، وهي عرضة للتعديل أو البيع المسبق أو السحب من السوق. الصور لأغراض توضيحية فقط.

فيلاجيو مع 5 أجنحة و 794 m² للبيع في Riviera de São Lourenço

منزل فخم عالي المستوى في فيلاجيو مرموقة يضم 5 غرف نوم بحمام خاص موزعة على 794.58 متر مربع من المساحة المفيدة. يتضمن العقار 5 مواقف سيارات مغطاة ويوفر حمام سباحة خاص وفضاء طهي فاخر مع شواية غورميه على الشرفة وحمام ساخن بالماء المندفع وغرفة موظفين وحجرة تخزين وأتمتة منزلية كاملة. يتوفر تكييف هواء في غرف النوم وغرفة المعيشة وتدفئة بالغاز والدش الدافئ وجدار فيديو ومصعد خاص يكملان البنية. تم تسليم العقار مفروشاً بتشطيبات راقية. يقع في Riviera de São Lourenço بمدينة Bertioga، وهو جزء من فيلاجيو متميزة توفر بنية تحتية شاملة تشمل صالة ألعاب رياضية وساونا جافة وملعب. تتميز المنطقة بقربها من شواطئ جميلة ومستويات عالية من جودة الحياة، مما يعزز مكانتها كأحد أكثر العناوين امتيازاً على ساحل ولاية سان باولو.

مميزات الوحدة

- تدفئة بالغاز
- تكييف – غرف النوم
- تكييف – غرفة المعيشة
- أتمتة المنزل
- شواية غورميه على الشرفة
- سخان مياه بالغاز
- مخزن في المرآب
- مصعد
- منطقة غورميه
- جاكوزي
- دورة مياه للضيوف
- مفروش بتشطيبات راقية
- مسبح داخل الوحدة
- غرفة خدمة
- جدار فيديو

مميزات المجمّع

- صالة رياضية مجهزة
- ملعب أطفال
- ساونا جافة

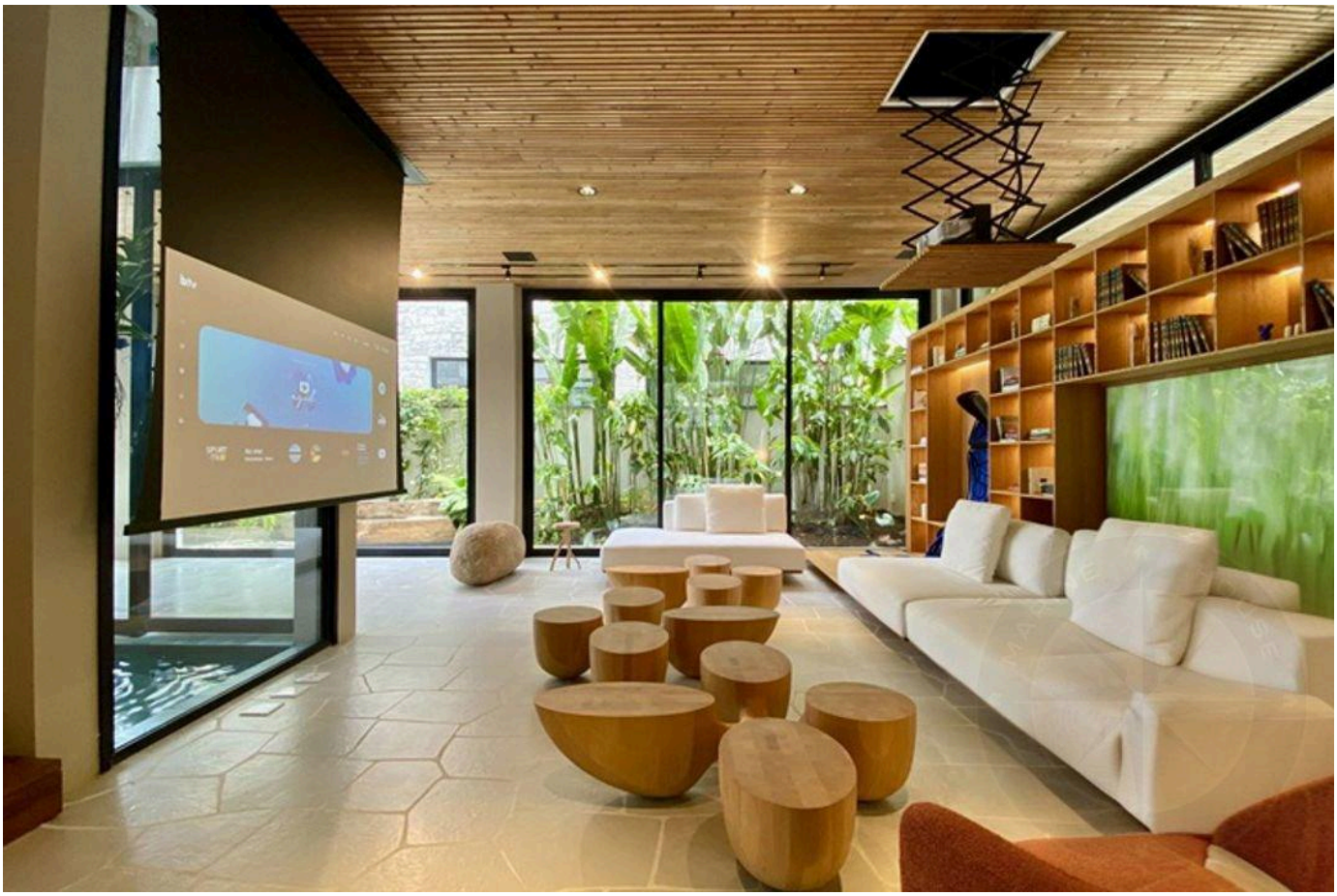

الأسعار والتوفر قابلة للتغيير دون إشعار مسبق. المعلومات الواردة في هذا المستند قد تتضمن أخطاء أو سهواً، وهي عرضة للتعديل أو البيع المسبق أو السحب من السوق. الصور لأغراض توضيحية فقط.





الأسعار والتوفر قابلة للتغيير دون إشعار مسبق. المعلومات الواردة في هذا المستند قد تتضمن أخطاء أو سهواً، وهي عرضة للتعديل أو البيع المسبق أو السحب من السوق. الصور لأغراض توضيحية فقط.

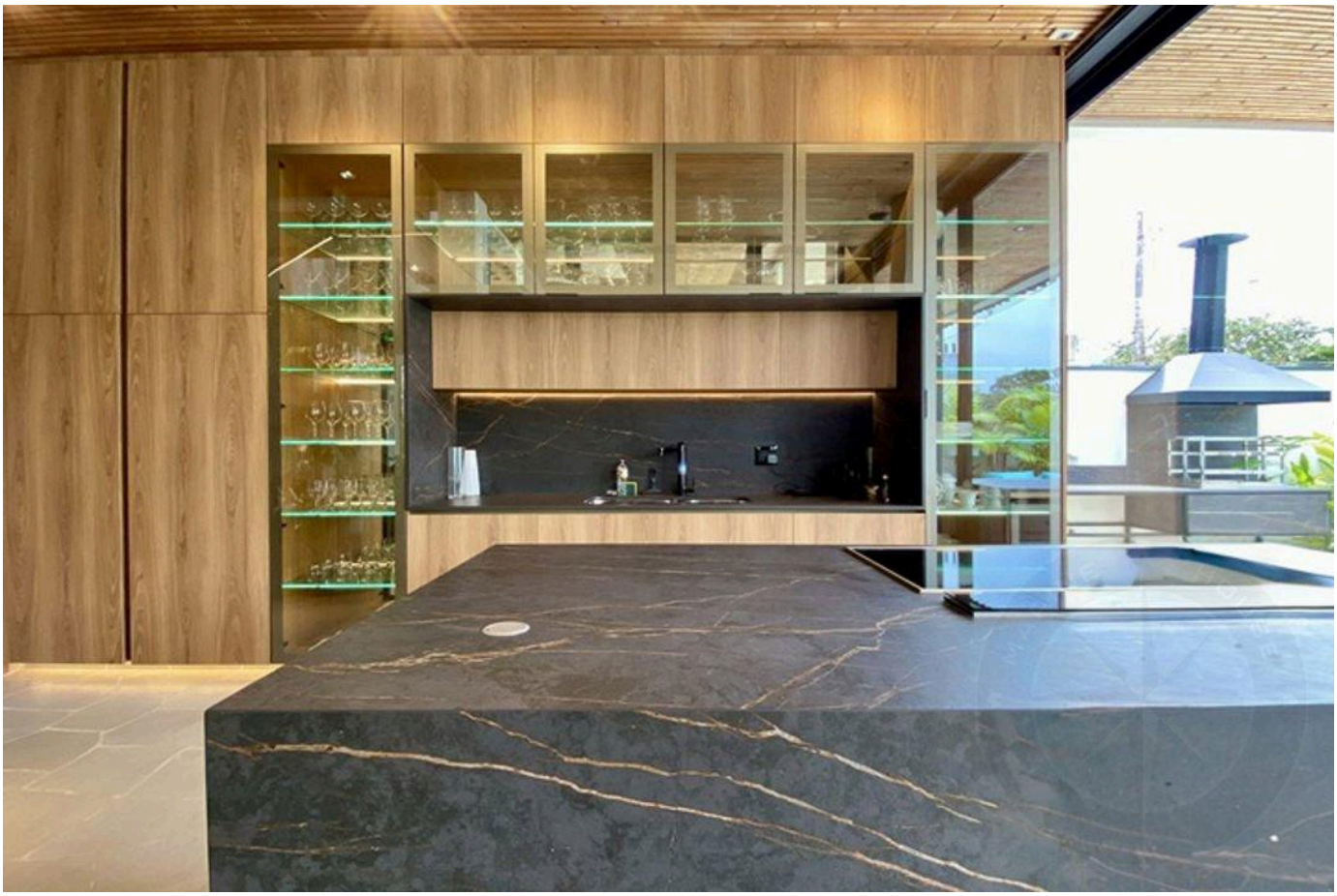



الأسعار والتوفر قابلة للتغيير دون إشعار مسبق. المعلومات الواردة في هذا المستند قد تتضمن أخطاء أو سهواً، وهي عرضة للتعديل أو البيع المسبق أو السحب من السوق. الصور لأغراض توضيحية فقط.





الأسعار والتوفر قابلة للتغيير دون إشعار مسبق. المعلومات الواردة في هذا المستند قد تتضمن أخطاء أو سهواً، وهي عرضة للتعديل أو البيع المسبق أو السحب من السوق. الصور لأغراض توضيحية فقط.





الأسعار والتوفر قابلة للتغيير دون إشعار مسبق. المعلومات الواردة في هذا المستند قد تتضمن أخطاء أو سهواً، وهي عرضة للتعديل أو البيع المسبق أو السحب من السوق. الصور لأغراض توضيحية فقط.



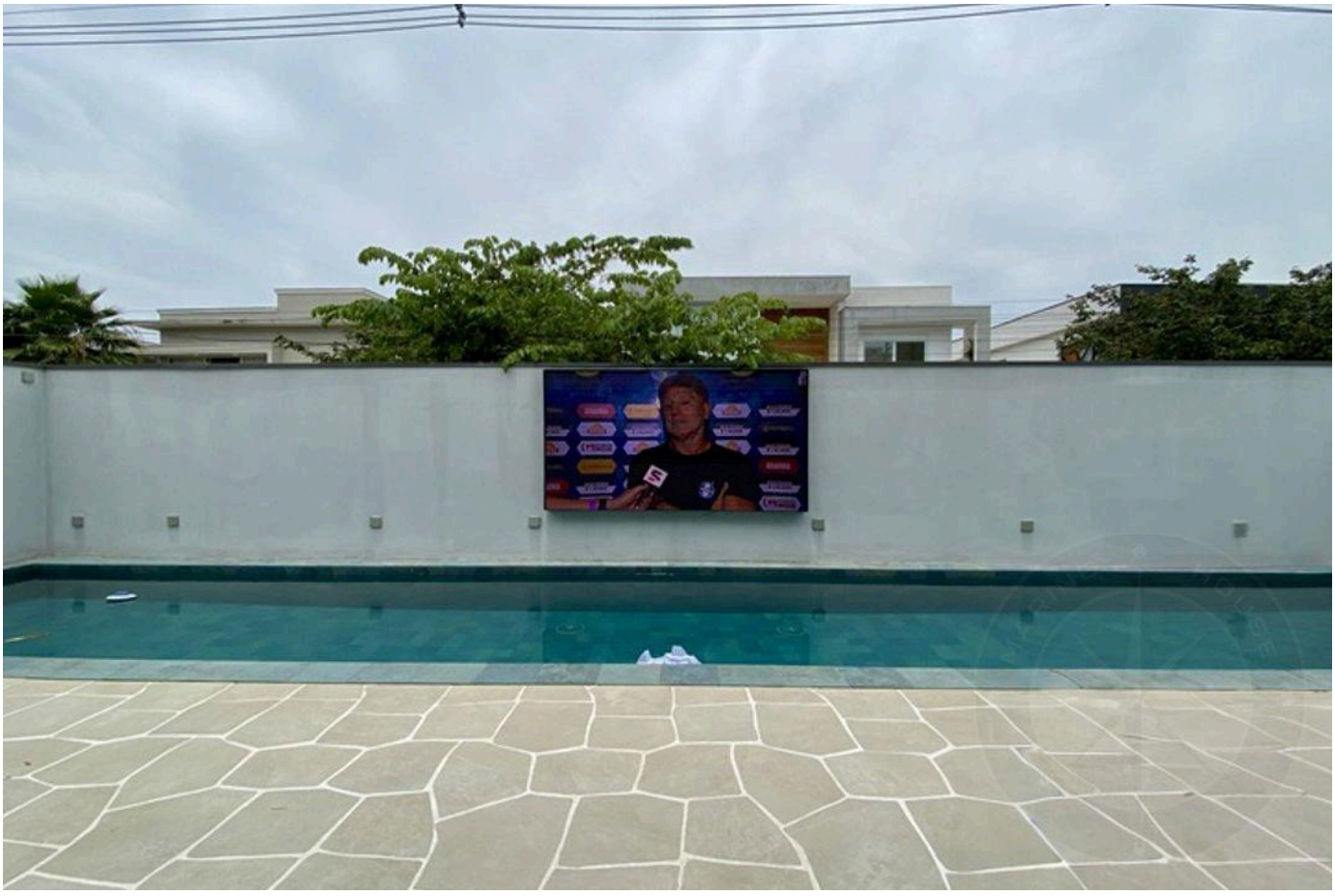

الأسعار والتوفر قابلة للتغيير دون إشعار مسبق. المعلومات الواردة في هذا المستند قد تتضمن أخطاء أو سهواً، وهي عرضة للتعديل أو البيع المسبق أو السحب من السوق. الصور لأغراض توضيحية فقط.



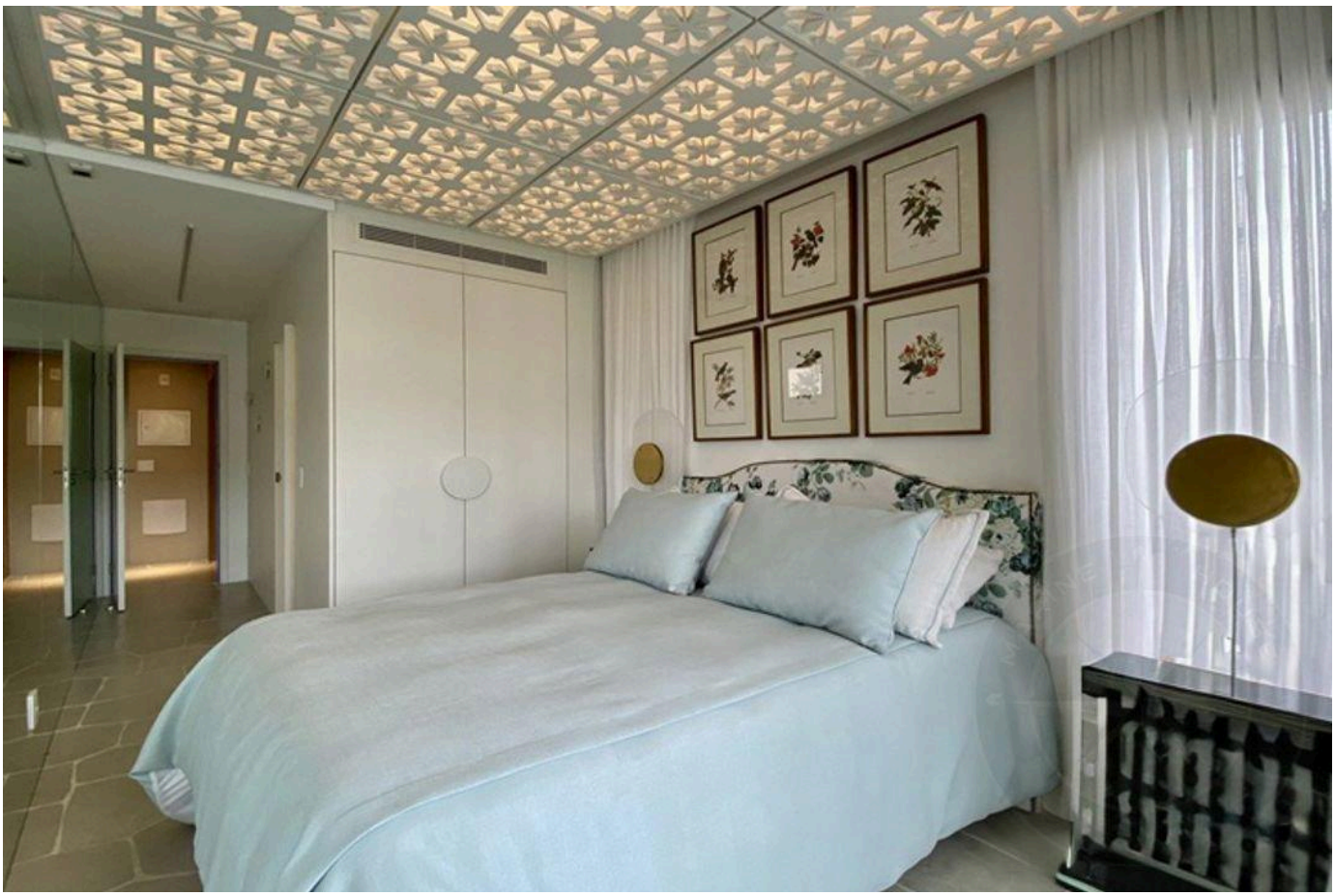

الأسعار والتوفر قابلة للتغيير دون إشعار مسبق. المعلومات الواردة في هذا المستند قد تتضمن أخطاء أو سهواً، وهي عرضة للتعديل أو البيع المسبق أو السحب من السوق. الصور لأغراض توضيحية فقط.

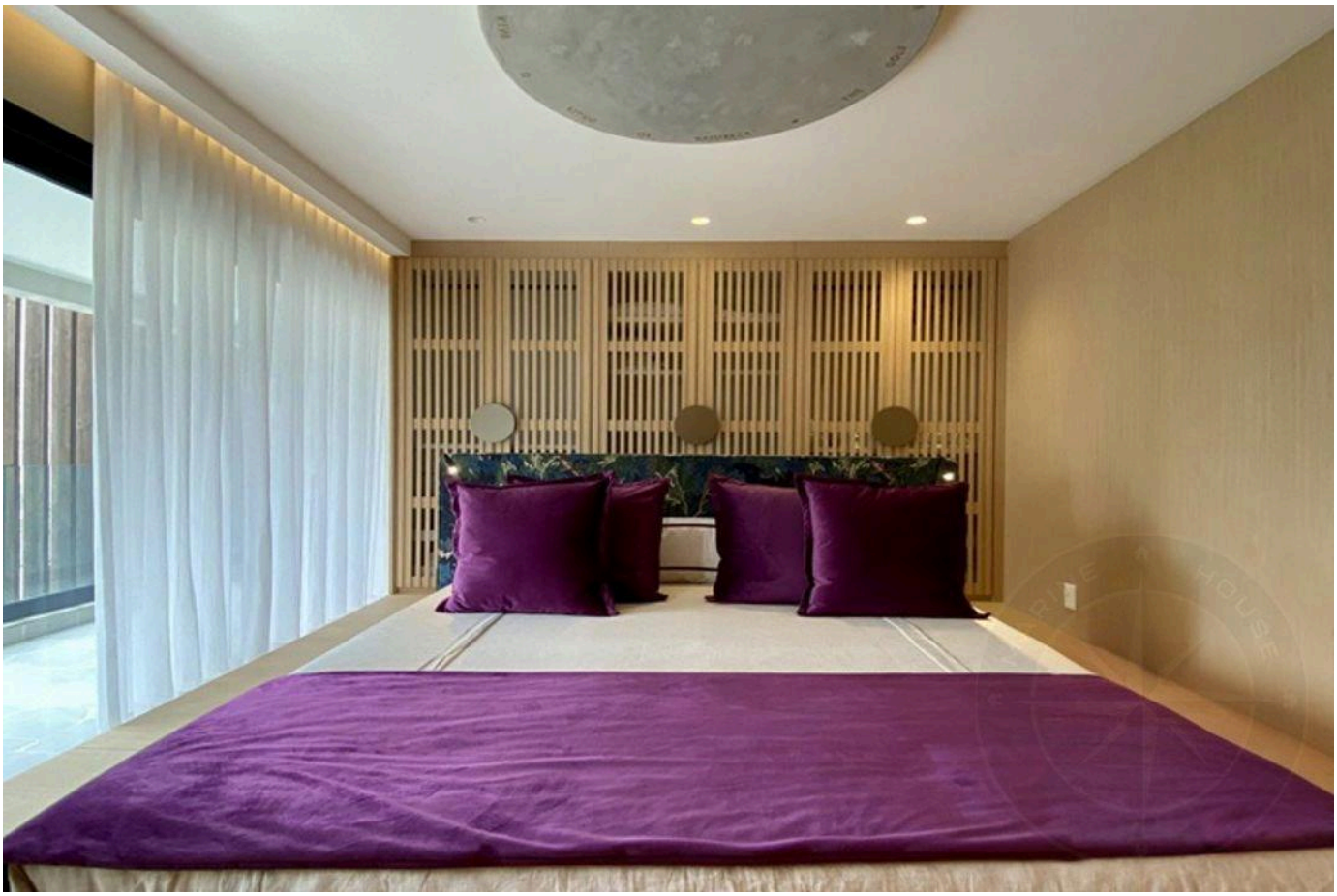



الأسعار والتوفر قابلة للتغيير دون إشعار مسبق. المعلومات الواردة في هذا المستند قد تتضمن أخطاء أو سهواً، وهي عرضة للتعديل أو البيع المسبق أو السحب من السوق. الصور لأغراض توضيحية فقط.





الأسعار والتوفر قابلة للتغيير دون إشعار مسبق. المعلومات الواردة في هذا المستند قد تتضمن أخطاء أو سهواً، وهي عرضة للتعديل أو البيع المسبق أو السحب من السوق. الصور لأغراض توضيحية فقط.



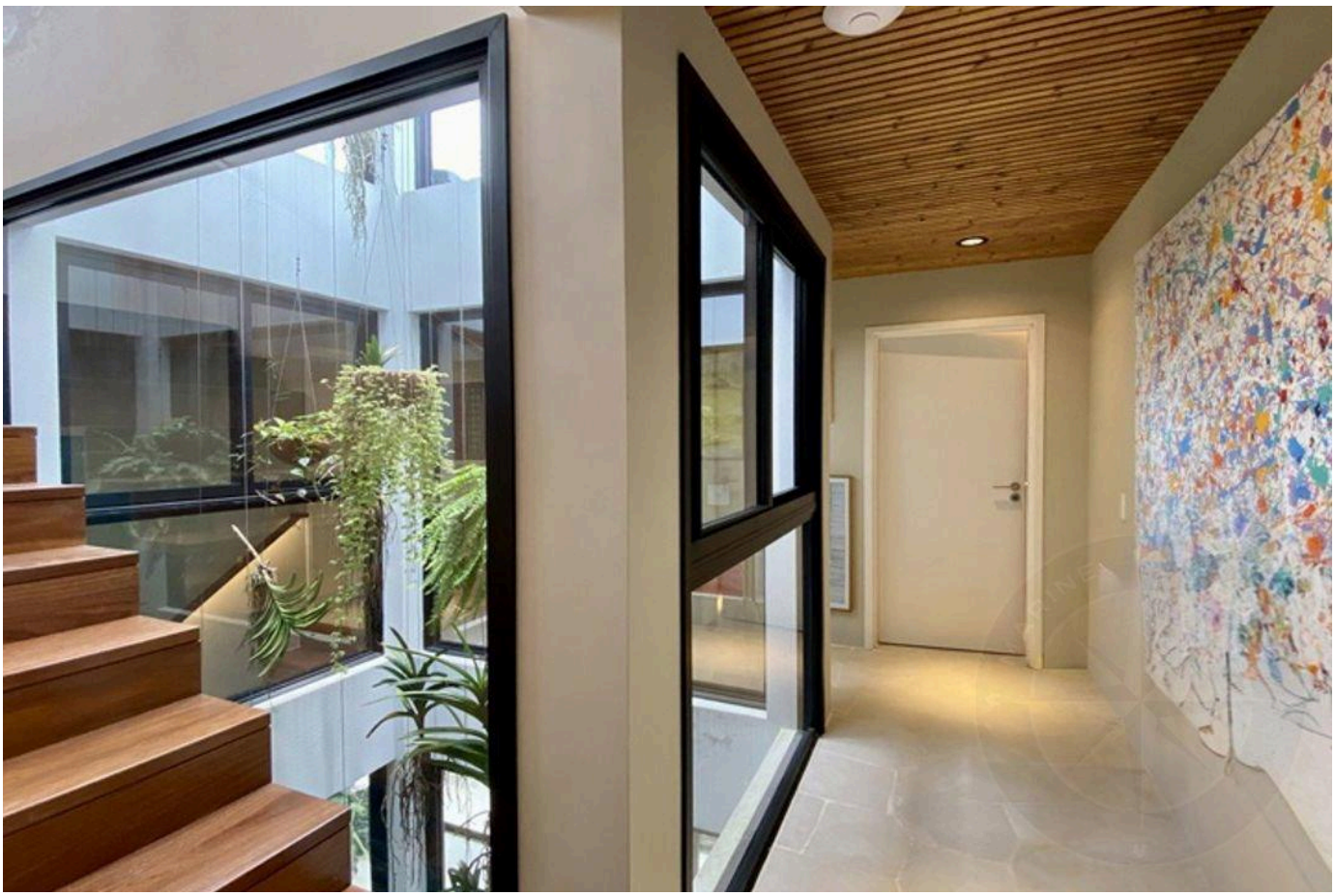

الأسعار والتوفر قابلة للتغيير دون إشعار مسبق. المعلومات الواردة في هذا المستند قد تتضمن أخطاء أو سهواً، وهي عرضة للتعديل أو البيع المسبق أو السحب من السوق. الصور لأغراض توضيحية فقط.

أرقى العقارات في ريفييرا دي ساو لورينسو.

Alexandre Rodrigues

CRECI 44468-J

+55 (13) 99628-7514

عرض جميع الصور ←