APPARTAMENTO CON 3 CAMERE DA LETTO, DI CUI 1 SUITE, E 95 M² IN VENDITA NELLA RIVIERA DE SÃO LOURENÇO

RIVIERA DE SÃO LOURENÇO · BERTIOGA

R$ 3.200.000 (€ 491.876)



RIF.	CAMERE DA LETTO	SUITE	POSTI AUTO	SUPERFICIE M²
ZY-5064	3	1	2	96

Spese condominiali R$ 1.250/mese Imposta immobiliare (IPTU) R$ 200/anno

Prezzi e disponibilità soggetti a variazioni senza preavviso. Le informazioni contenute in questo documento possono contenere errori od omissioni e sono soggette a modifiche, vendita anticipata o ritiro dal mercato. Immagini puramente illustrative.

APPARTAMENTO CON 3 CAMERE DA LETTO, DI CUI 1 SUITE, E 95 M² IN VENDITA NELLA RIVIERA DE SÃO LOURENÇO

Raffinato appartamento situato a Riviera de São Lourenço, Bertioga, che comprende tre camere da letto, di cui una suite, distribuiti su una superficie calpestabile di 95,59 m². La proprietà è dotata di due posti auto coperti in garage e presenta una veranda vetrata con barbecue gourmet, garantendo comfort e funzionalità. L'unità è climatizzata nelle camere da letto e nel soggiorno, dispone di riscaldamento a gas, acqua calda a gas e viene consegnata completamente arredata con finiture di lusso.

Collocata all'interno di un edificio di prestigio a Riviera de São Lourenço, la residenza si integra in una zona rinomata per la sua infrastruttura completa, la vicinanza a spiagge suggestive e l'elevato standard di qualità della vita. Ideale per chi ricerca un rifugio di eccellenza sulla costa dello stato di San Paolo.

CARATTERISTICHE DELL'UNITÀ

- Acqua calda a gas
- Climatizzazione – Camere da letto
- Climatizzazione – Soggiorno
- Barbecue gourmet sul balcone
- Balcone vetrato
- Arredato con finiture di pregio

CARATTERISTICHE DEL CONDOMINIO

- Palestra attrezzata
- Birra alla spina nelle aree comuni
- Barbecue nelle aree comuni
- Garage interrato
- Piscina per adulti
- Piscina per bambini
- Sala eventi
- Sala giochi per adulti
- Sauna umida
- Servizio spiaggia



Prezzi e disponibilità soggetti a variazioni senza preavviso. Le informazioni contenute in questo documento possono contenere errori od omissioni e sono soggette a modifiche, vendita anticipata o ritiro dal mercato. Immagini puramente illustrative.

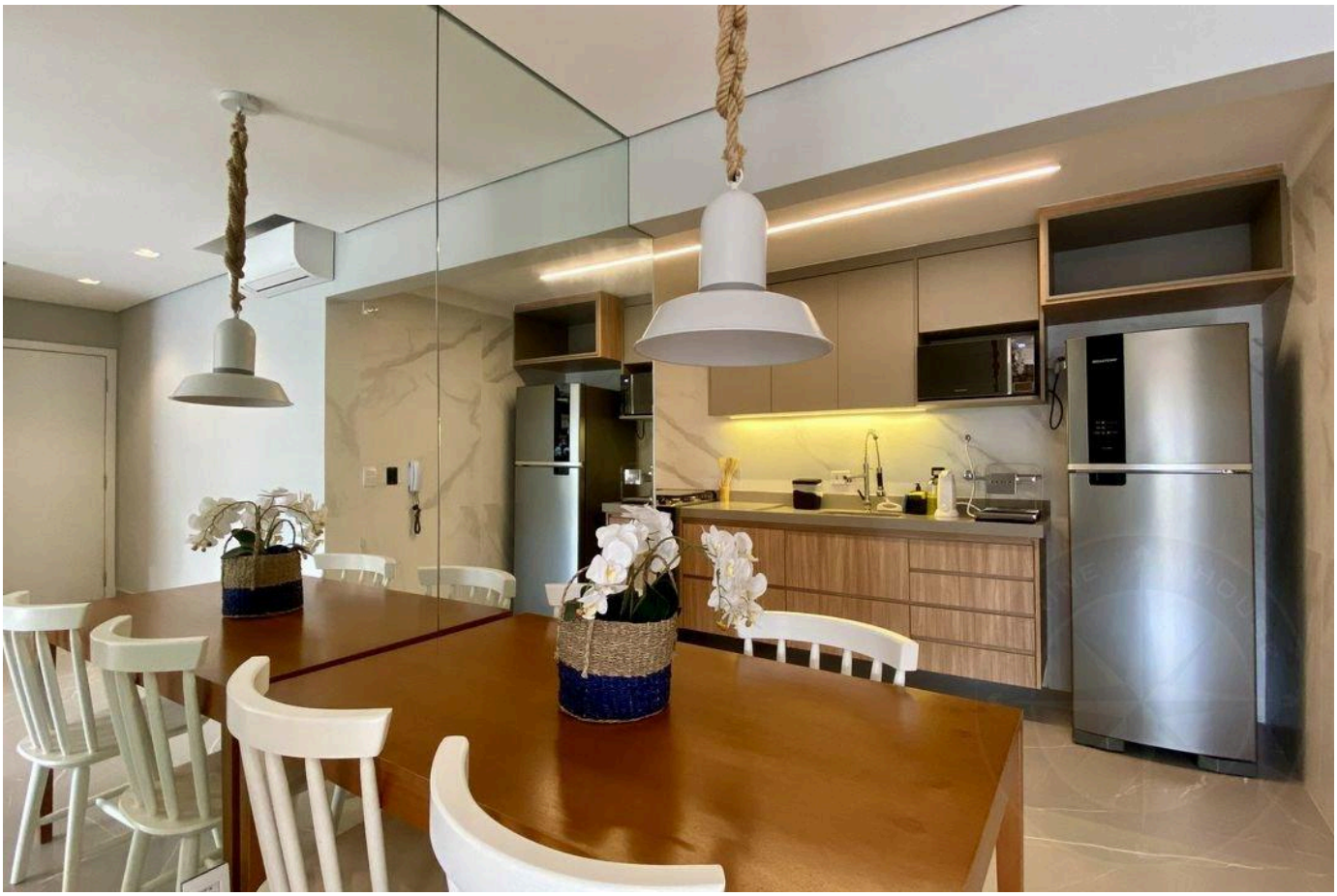



Prezzi e disponibilità soggetti a variazioni senza preavviso. Le informazioni contenute in questo documento possono contenere errori od omissioni e sono soggette a modifiche, vendita anticipata o ritiro dal mercato. Immagini puramente illustrative.



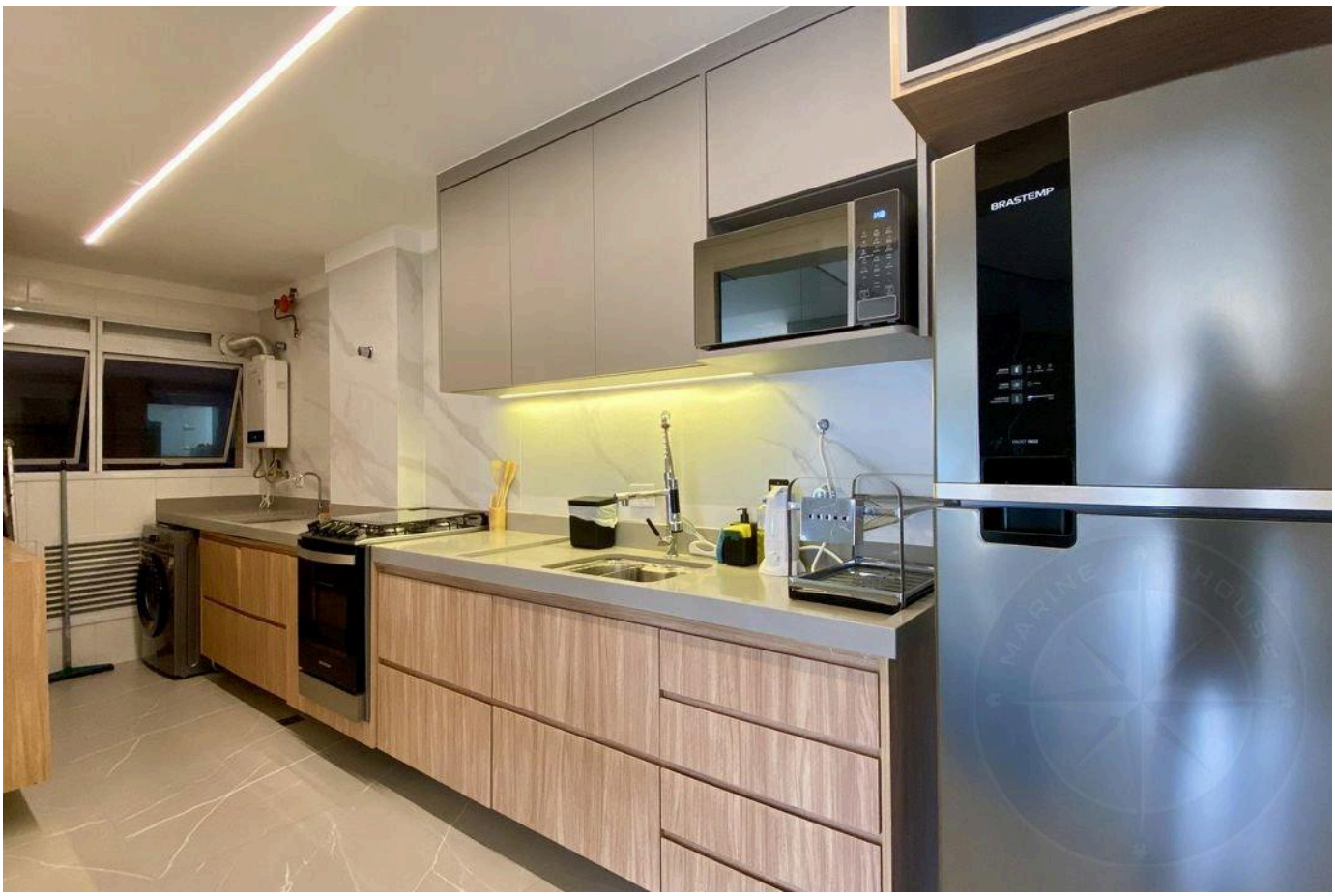

Prezzi e disponibilità soggetti a variazioni senza preavviso. Le informazioni contenute in questo documento possono contenere errori od omissioni e sono soggette a modifiche, vendita anticipata o ritiro dal mercato. Immagini puramente illustrative.





Prezzi e disponibilità soggetti a variazioni senza preavviso. Le informazioni contenute in questo documento possono contenere errori od omissioni e sono soggette a modifiche, vendita anticipata o ritiro dal mercato. Immagini puramente illustrative.

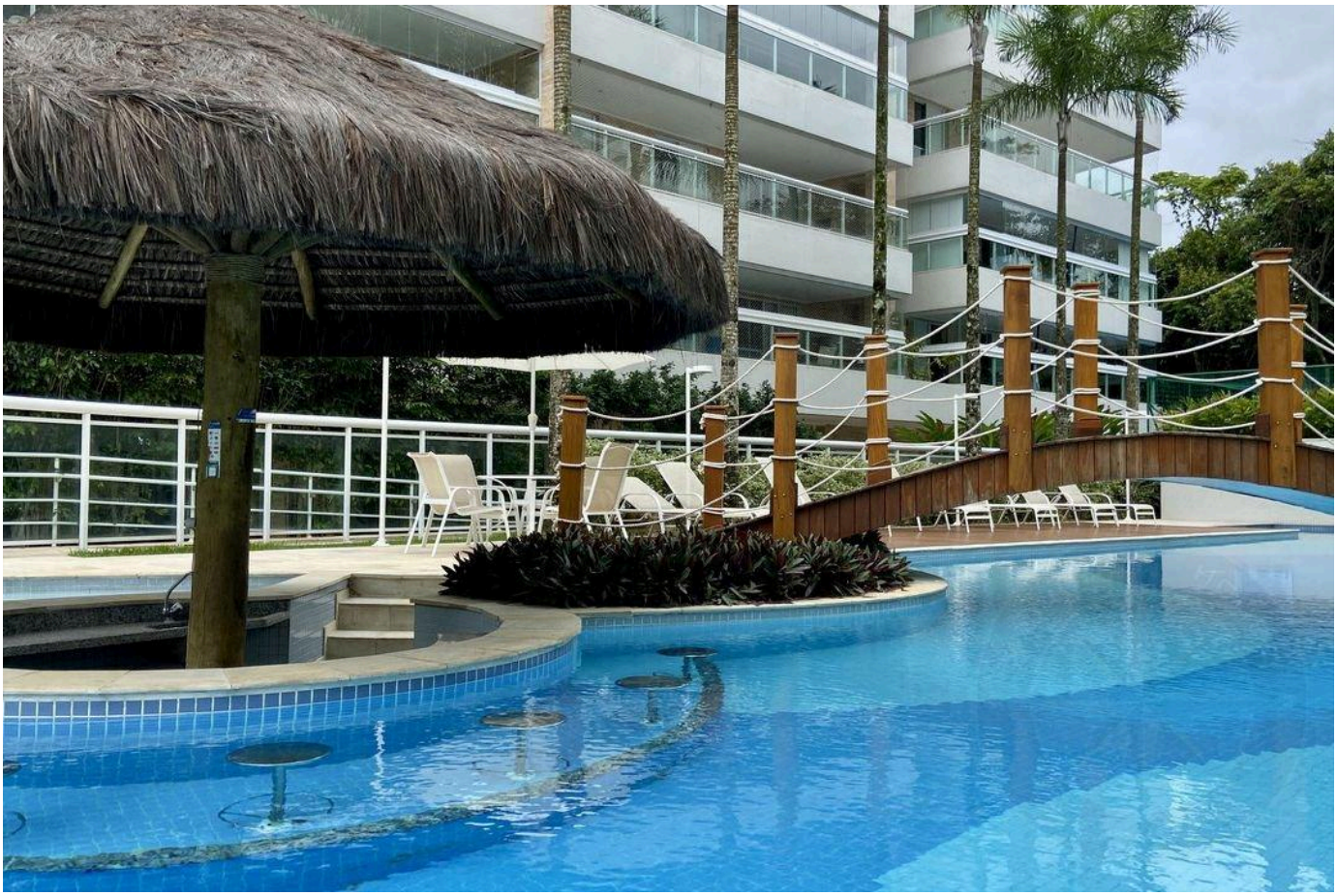

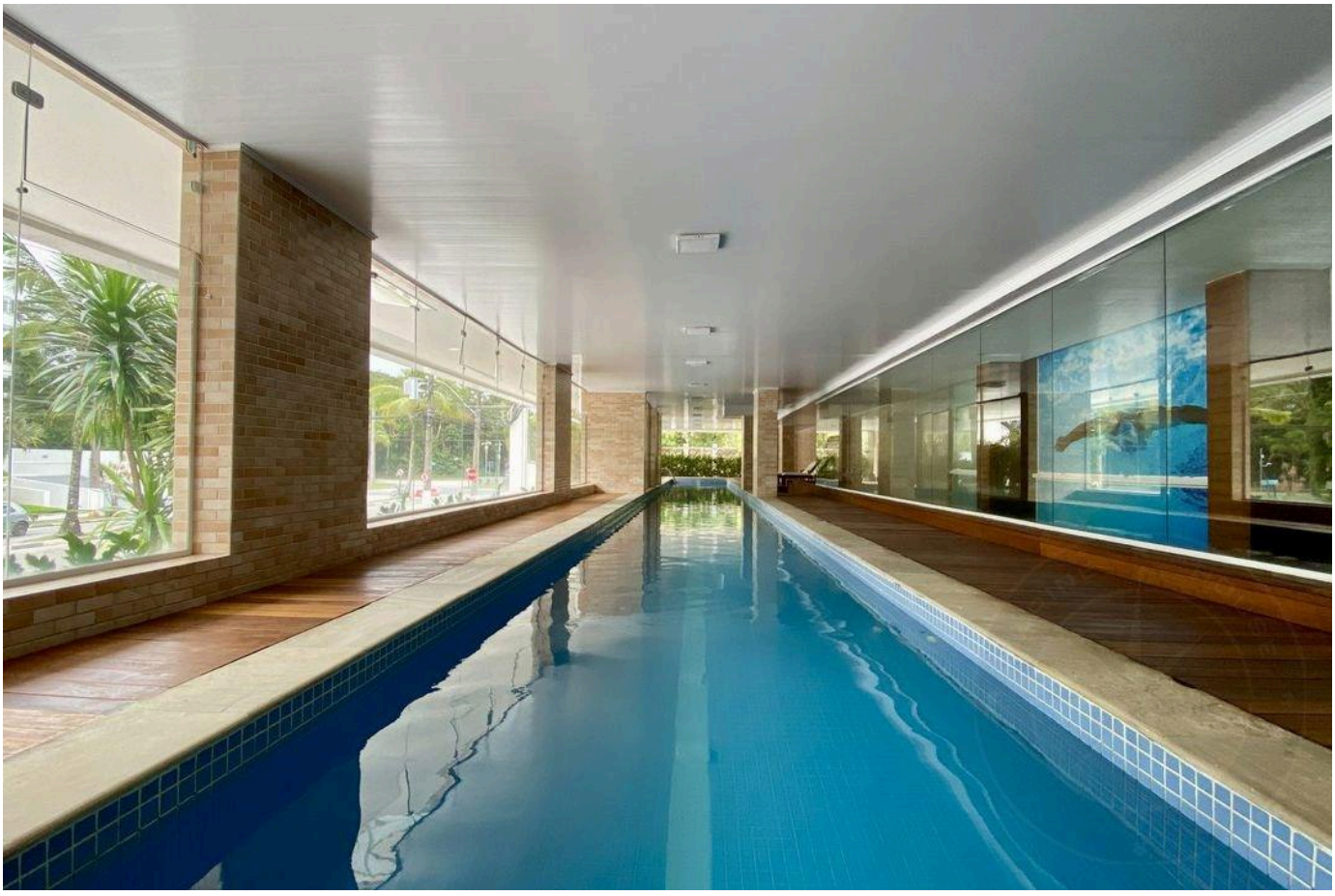

Prezzi e disponibilità soggetti a variazioni senza preavviso. Le informazioni contenute in questo documento possono contenere errori od omissioni e sono soggette a modifiche, vendita anticipata o ritiro dal mercato. Immagini puramente illustrative.



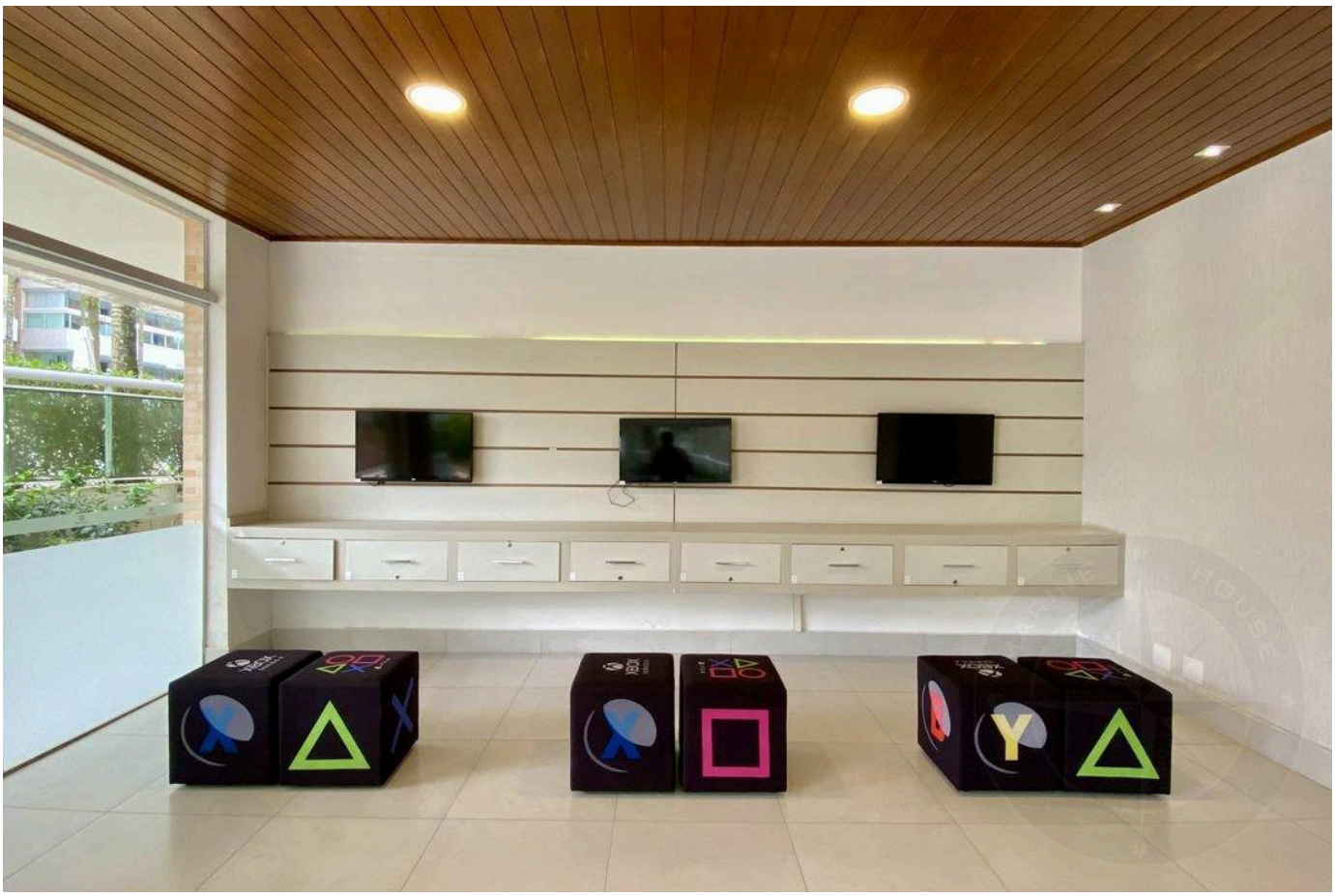

Prezzi e disponibilità soggetti a variazioni senza preavviso. Le informazioni contenute in questo documento possono contenere errori od omissioni e sono soggette a modifiche, vendita anticipata o ritiro dal mercato. Immagini puramente illustrative.





Prezzi e disponibilità soggetti a variazioni senza preavviso. Le informazioni contenute in questo documento possono contenere errori od omissioni e sono soggette a modifiche, vendita anticipata o ritiro dal mercato. Immagini puramente illustrative.

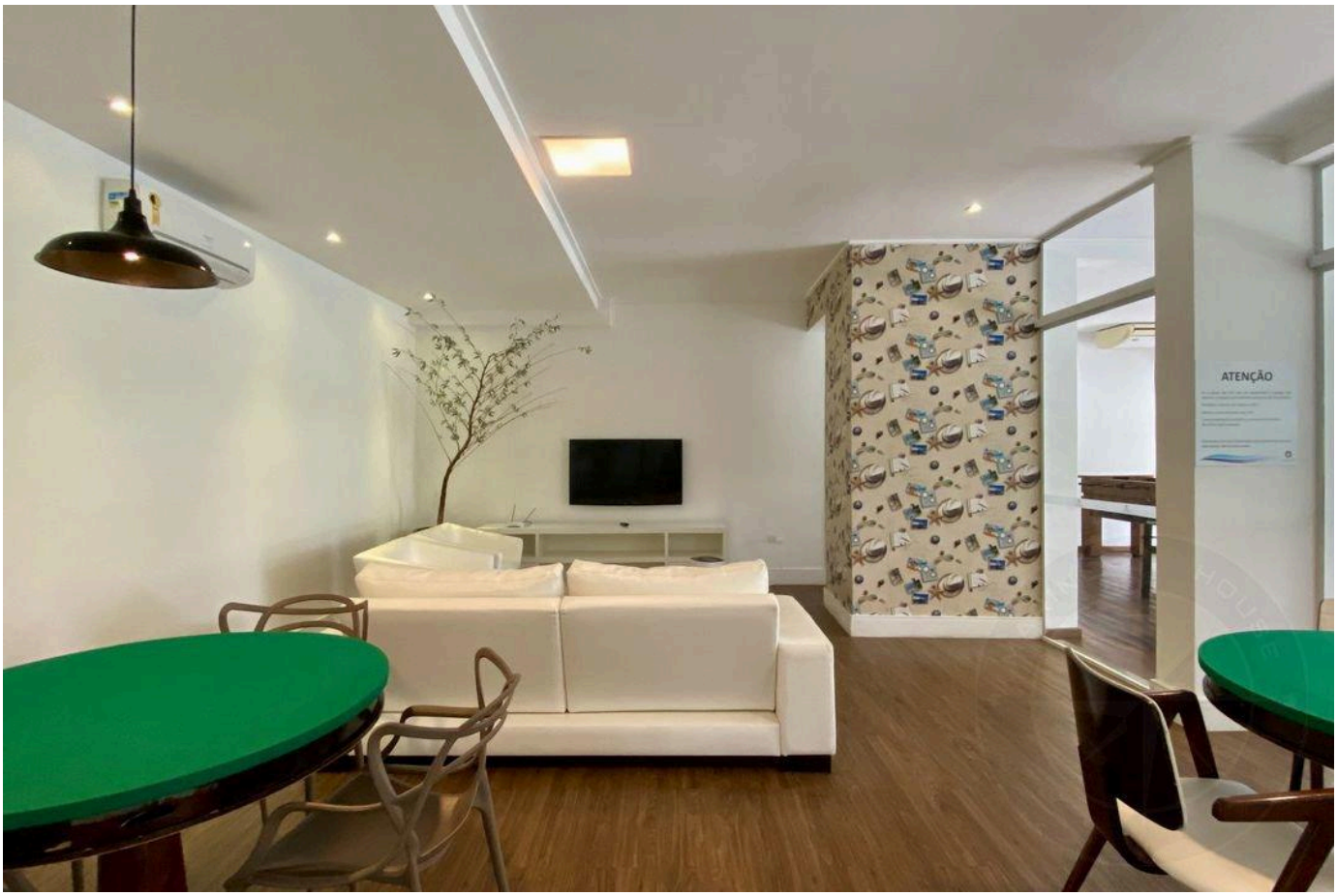

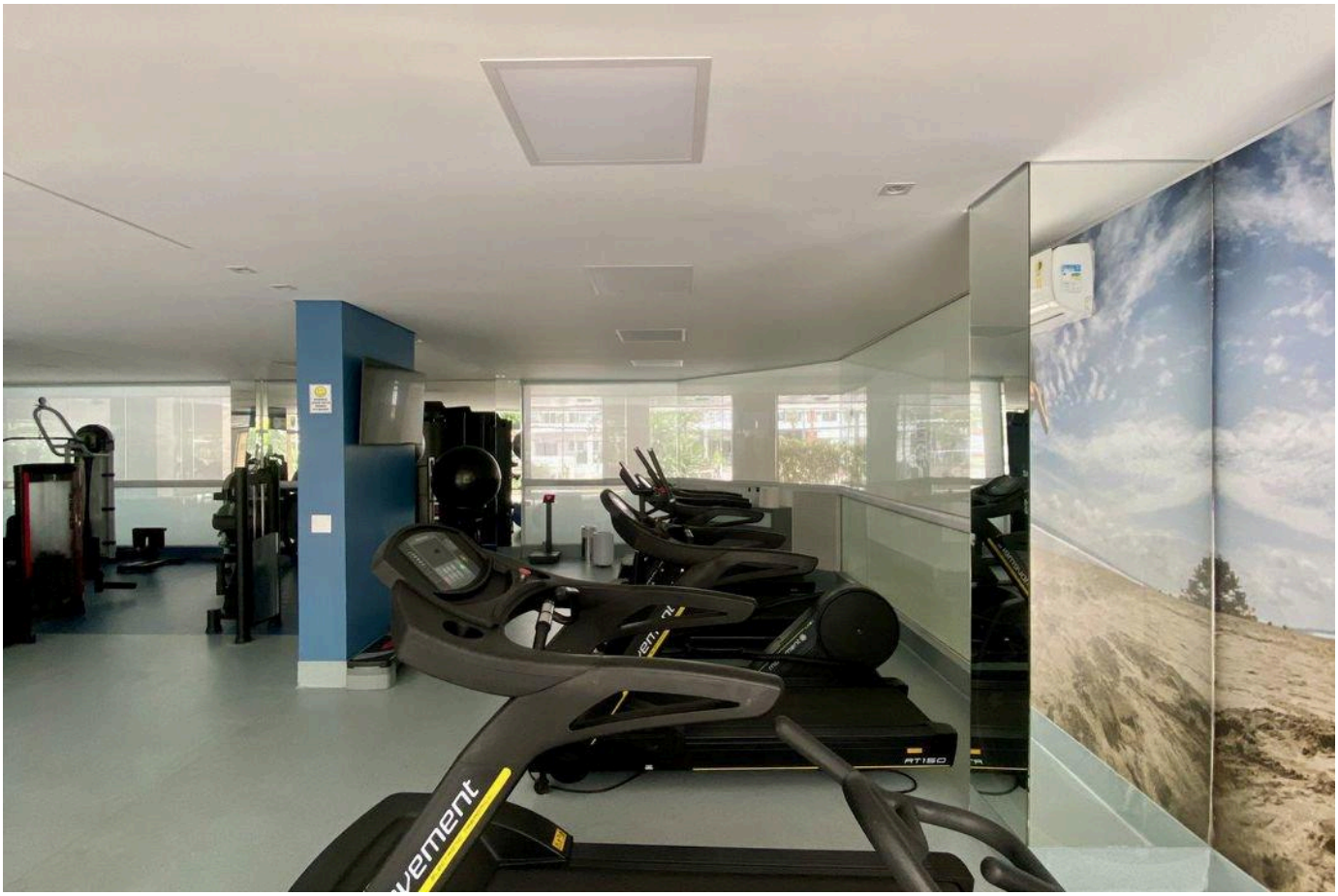

Prezzi e disponibilità soggetti a variazioni senza preavviso. Le informazioni contenute in questo documento possono contenere errori od omissioni e sono soggette a modifiche, vendita anticipata o ritiro dal mercato. Immagini puramente illustrative.

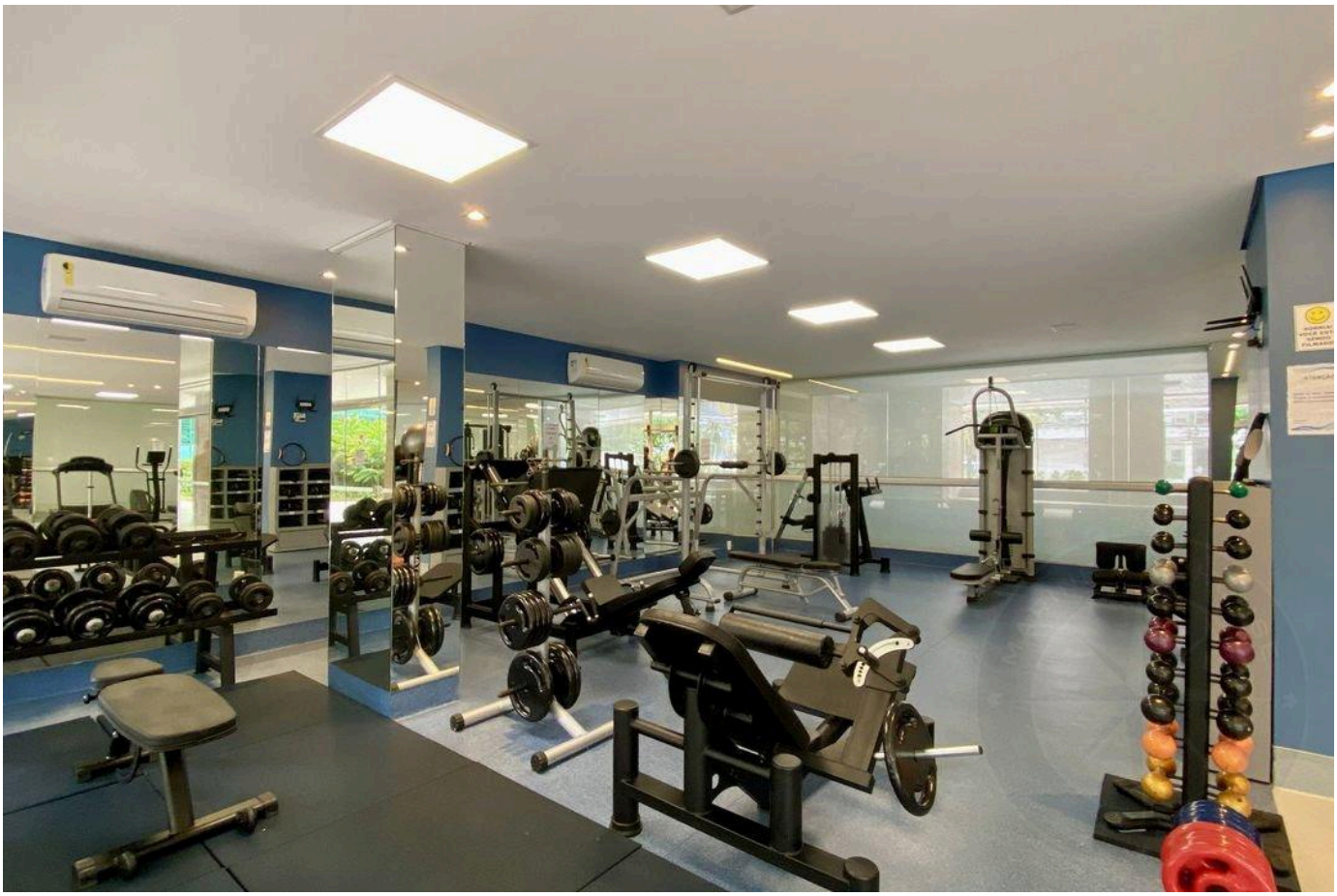



Prezzi e disponibilità soggetti a variazioni senza preavviso. Le informazioni contenute in questo documento possono contenere errori od omissioni e sono soggette a modifiche, vendita anticipata o ritiro dal mercato. Immagini puramente illustrative.



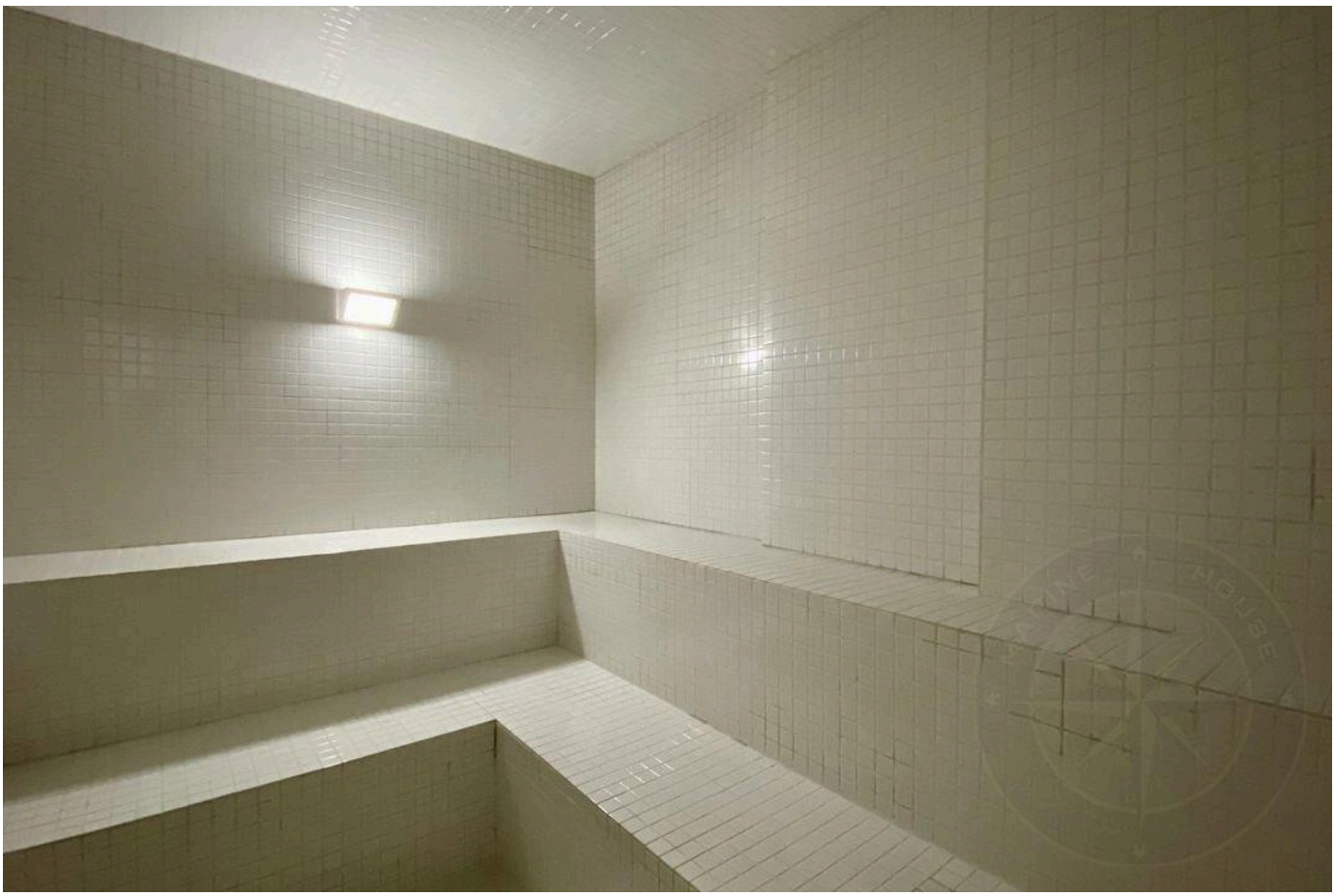

Prezzi e disponibilità soggetti a variazioni senza preavviso. Le informazioni contenute in questo documento possono contenere errori od omissioni e sono soggette a modifiche, vendita anticipata o ritiro dal mercato. Immagini puramente illustrative.

LUSSO E RAFFINATEZZA NELLA RIVIERA DE SÃO LOURENÇO.

Alexandre Rodrigues

CRECI 44468-J

+55 (13) 99628-7514

VEDI TUTTE LE FOTO →