CASA CON 5 SUITE E 370 M² IN VENDITA NELLA RIVIERA DE SÃO LOURENÇO

RIVIERA DE SÃO LOURENÇO · BERTIOGA

R$ 8.200.000 (€ 1.260.433)



RIF.	CAMERE DA LETTO	SUITE	POSTI AUTO	SUPERFICIE M²
ZY-5029	5	5	5	370

Spese condominiali R$ 1.192/mese Imposta immobiliare (IPTU) R$ 860/anno

Prezzi e disponibilità soggetti a variazioni senza preavviso. Le informazioni contenute in questo documento possono contenere errori od omissioni e sono soggette a modifiche, vendita anticipata o ritiro dal mercato. Immagini puramente illustrative.

CASA CON 5 SUITE E 370 M² IN VENDITA NELLA RIVIERA DE SÃO LOURENÇO

Residenza di lusso caratterizzata da 5 suite distribuite su 260 m² di superficie costruita all'interno di un terreno di 497 m². La proprietà dispone di 3 posti auto coperti e 2 scoperti, locale di servizio, bagno ospiti, aria condizionata nelle camere da letto, piscina, area gourmet con barbecue e ampi spazi verdi, garantendo comfort e funzionalità per tutta la famiglia.

Situata nella Riviera de São Lourenço a Bertioga, la residenza beneficia dell'infrastruttura completa della comunità, prossimità a spiagge di pregio e dello stile di vita di qualità elevata che caratterizzano la regione. L'immobile rappresenta una delle più rinomate destinazioni residenziali della costa di San Paolo.

CARATTERISTICHE DELL'UNITÀ

- Climatizzazione – Camere da letto
- Area verde
- Barbecue
- Bagno ospiti
- Piscina
- Locale di servizio



Prezzi e disponibilità soggetti a variazioni senza preavviso. Le informazioni contenute in questo documento possono contenere errori od omissioni e sono soggette a modifiche, vendita anticipata o ritiro dal mercato. Immagini puramente illustrative.





Prezzi e disponibilità soggetti a variazioni senza preavviso. Le informazioni contenute in questo documento possono contenere errori od omissioni e sono soggette a modifiche, vendita anticipata o ritiro dal mercato. Immagini puramente illustrative.





Prezzi e disponibilità soggetti a variazioni senza preavviso. Le informazioni contenute in questo documento possono contenere errori od omissioni e sono soggette a modifiche, vendita anticipata o ritiro dal mercato. Immagini puramente illustrative.

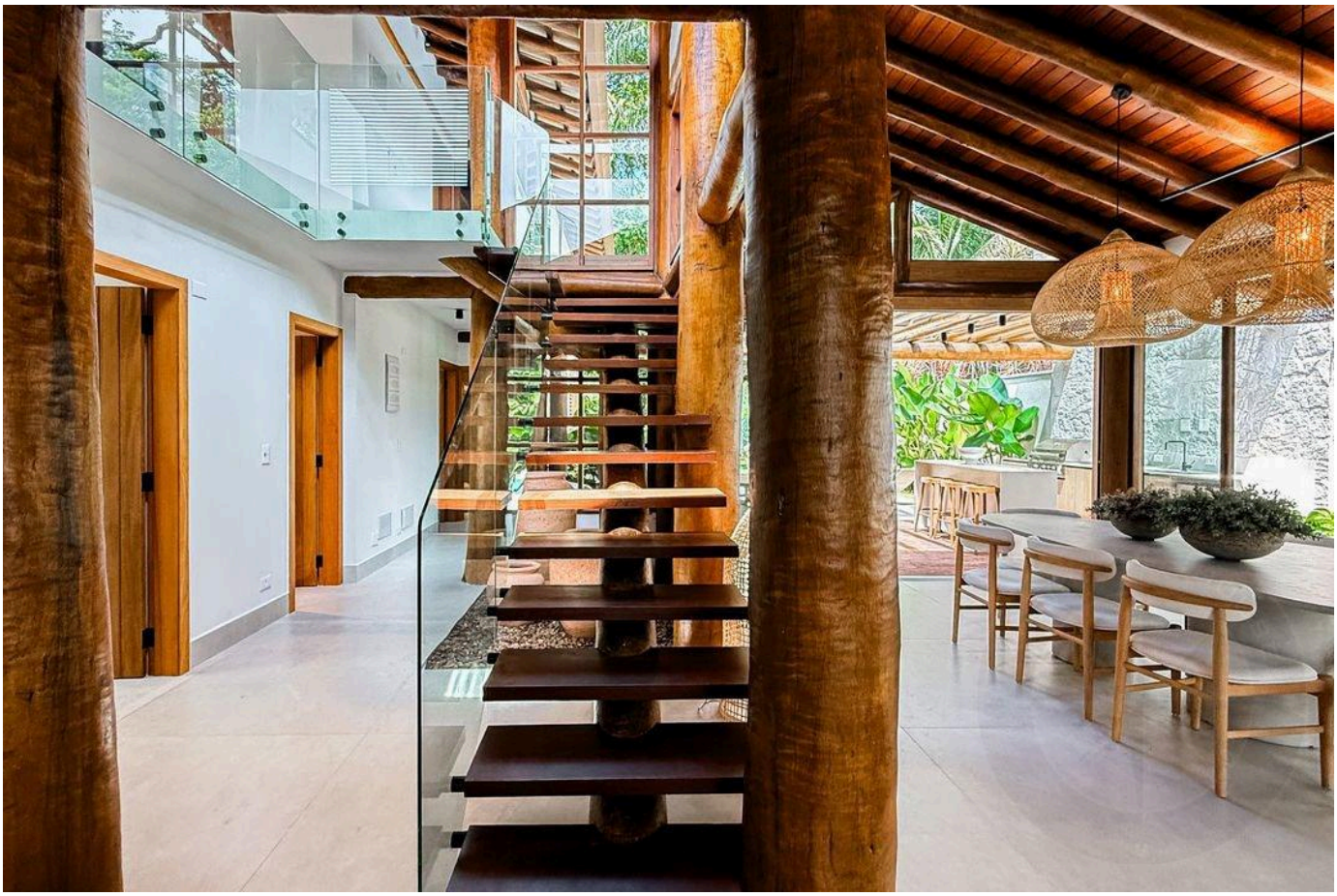



Prezzi e disponibilità soggetti a variazioni senza preavviso. Le informazioni contenute in questo documento possono contenere errori od omissioni e sono soggette a modifiche, vendita anticipata o ritiro dal mercato. Immagini puramente illustrative.





Prezzi e disponibilità soggetti a variazioni senza preavviso. Le informazioni contenute in questo documento possono contenere errori od omissioni e sono soggette a modifiche, vendita anticipata o ritiro dal mercato. Immagini puramente illustrative.





Prezzi e disponibilità soggetti a variazioni senza preavviso. Le informazioni contenute in questo documento possono contenere errori od omissioni e sono soggette a modifiche, vendita anticipata o ritiro dal mercato. Immagini puramente illustrative.





Prezzi e disponibilità soggetti a variazioni senza preavviso. Le informazioni contenute in questo documento possono contenere errori od omissioni e sono soggette a modifiche, vendita anticipata o ritiro dal mercato. Immagini puramente illustrative.





Prezzi e disponibilità soggetti a variazioni senza preavviso. Le informazioni contenute in questo documento possono contenere errori od omissioni e sono soggette a modifiche, vendita anticipata o ritiro dal mercato. Immagini puramente illustrative.

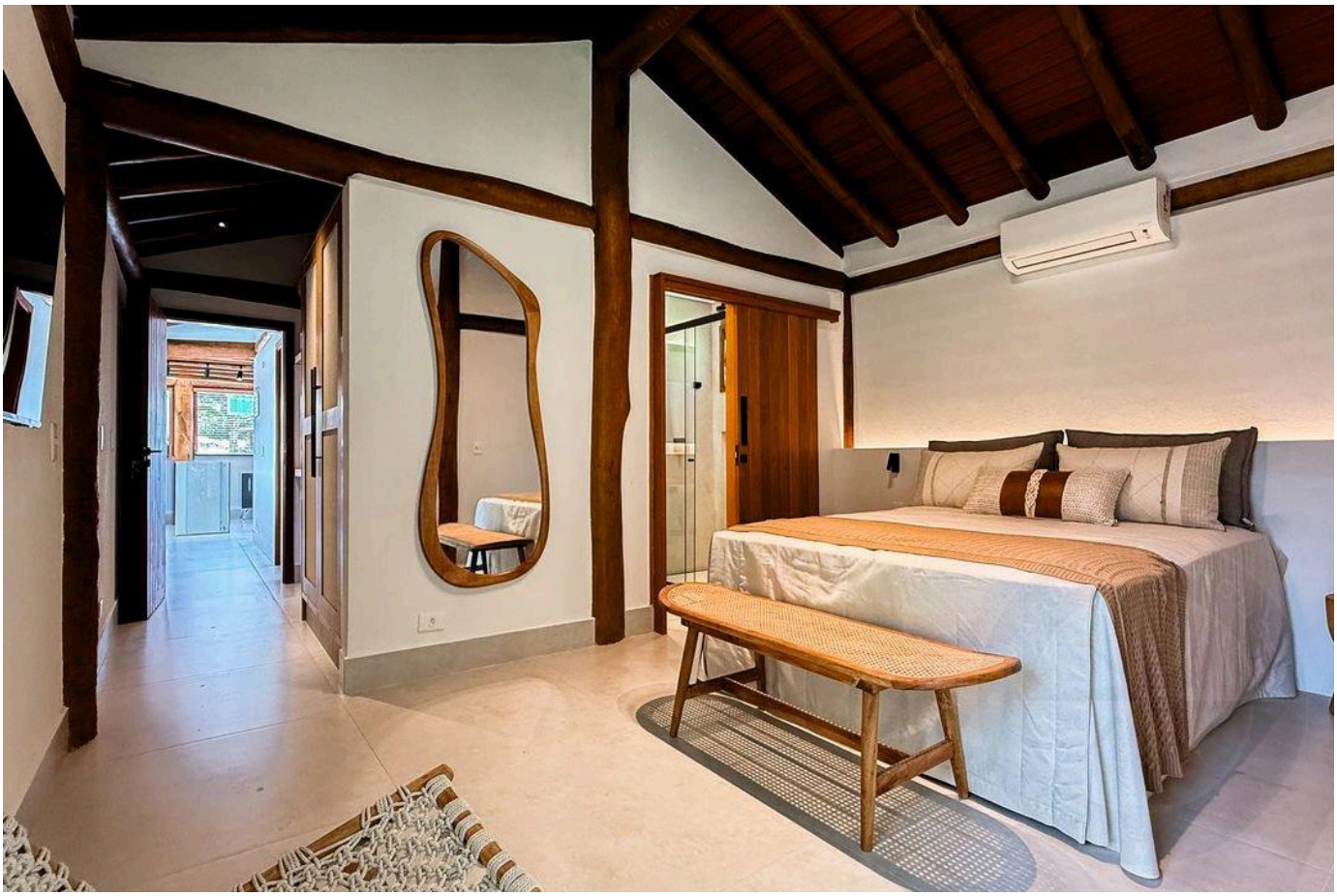



Prezzi e disponibilità soggetti a variazioni senza preavviso. Le informazioni contenute in questo documento possono contenere errori od omissioni e sono soggette a modifiche, vendita anticipata o ritiro dal mercato. Immagini puramente illustrative.

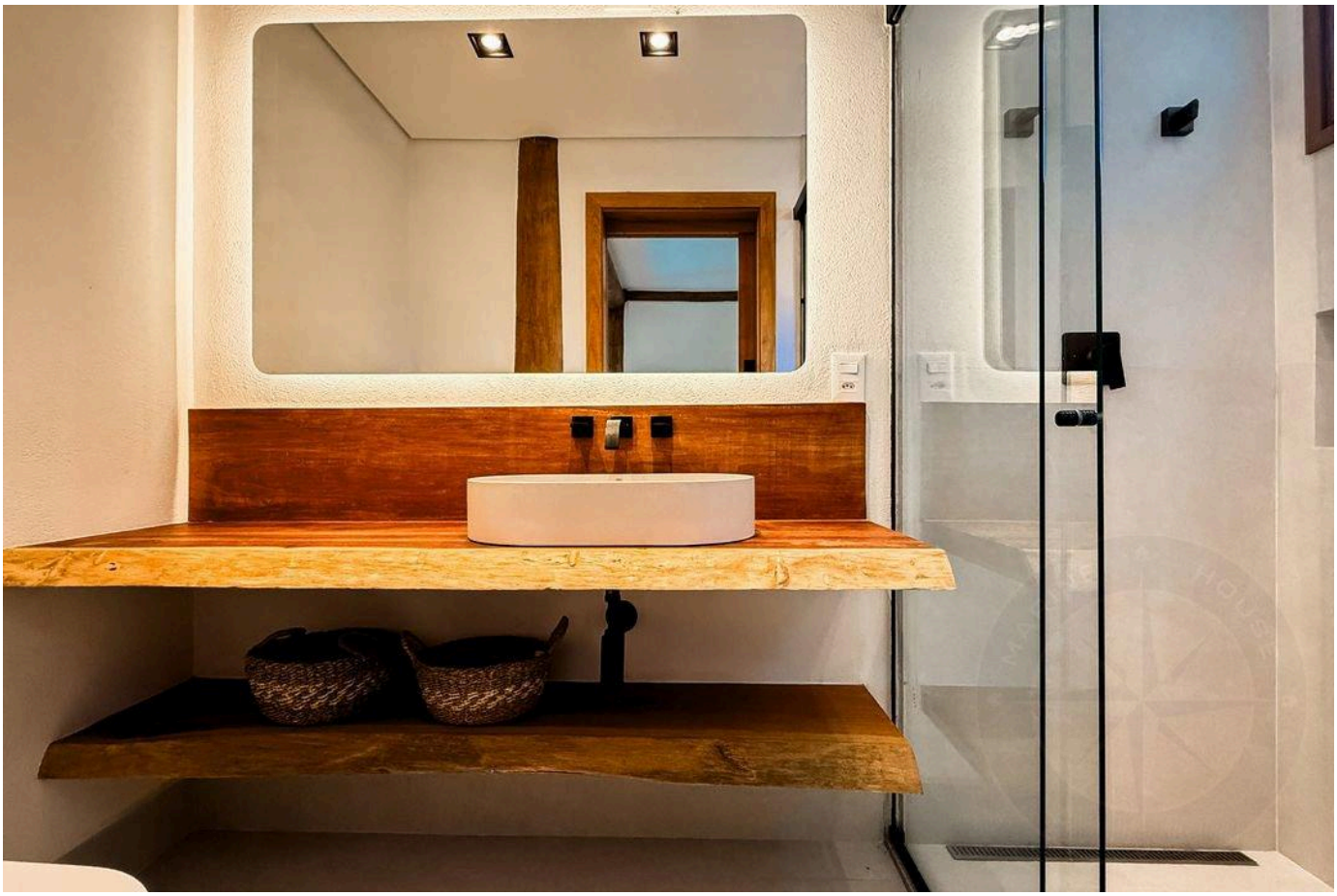



Prezzi e disponibilità soggetti a variazioni senza preavviso. Le informazioni contenute in questo documento possono contenere errori od omissioni e sono soggette a modifiche, vendita anticipata o ritiro dal mercato. Immagini puramente illustrative.

LUSSO E RAFFINATEZZA NELLA RIVIERA DE SÃO LOURENÇO.

Alexandre Rodrigues

CRECI 44468-J

+55 (13) 99628-7514

VEDI TUTTE LE FOTO →