APARTAMENTO CON 3 SUITES Y 136 M² EN VENTA EN RIVIERA DE SÃO LOURENÇO

RIVIERA DE SÃO LOURENÇO · BERTIOGA

R$ 7.000.000 (US$ 1.172.529)



REF	DORMITORIOS	SUITES	PLAZAS	SUPERFICIE M²
ZY-5024	3	3	2	136

Cuota de condominio R$ 3.791/mes Impuesto predial (IPTU) R$ 651/año

Valores y disponibilidad sujetos a cambios sin previo aviso. La información de este documento está sujeta a errores, omisiones, modificaciones, venta previa o retiro del mercado. Imágenes meramente ilustrativas.

APARTAMENTO CON 3 SUITES Y 136 M² EN VENTA EN RIVIERA DE SÃO LOURENÇO

Apartamento de 3 dormitorios en suite distribuido en 136 m² de superficie útil, que ofrece confort y elegancia. La unidad cuenta con 2 plazas de garaje cubiertas, calefacción a gas, ducha con agua caliente a gas y parrilla gourmet en el balcón, aprovechando la excelente incidencia de sol matinal. La vista al mar complementa el ambiente, proporcionando una experiencia residencial refinada.

Ubicado en Riviera de São Lourenço, en Bertioga, el inmueble se integra en un edificio de alto nivel, reconocido por su infraestructura completa, proximidad a hermosas playas y alto nivel de calidad de vida. La región es sinónimo de sofisticación y ofrece todas las comodidades para una vivienda de excelencia en la costa paulista.

CARACTERÍSTICAS DE LA UNIDAD

- Calefacción a gas
- Calentador de agua a gas
- Vista al mar
- Parrilla gourmet en el balcón
- Sol de la mañana

CARACTERÍSTICAS DEL CONDOMINIO

- Gimnasio equipado
- Piscina climatizada
- Cancha de tenis
- Club compartido del módulo
- Piscina con carriles
- Salón de eventos
- Área Gourmet
- Piscina infantil
- Sala de juegos para adultos
- Garaje subterráneo
- Área de juegos
- Servicio de playa
- Piscina para adultos
- Cancha polideportiva

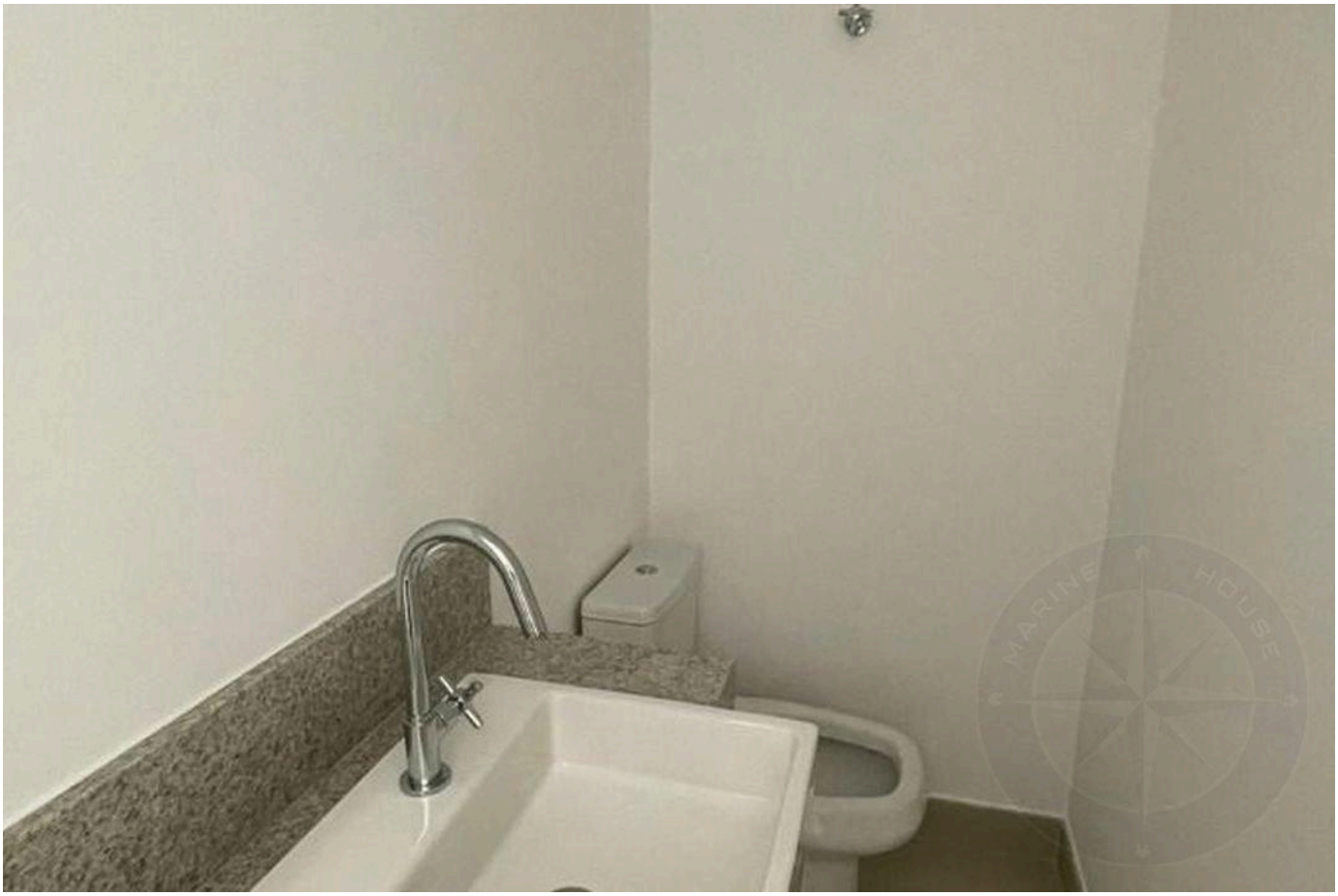

Valores y disponibilidad sujetos a cambios sin previo aviso. La información de este documento está sujeta a errores, omisiones, modificaciones, venta previa o retiro del mercado. Imágenes meramente ilustrativas.





Valores y disponibilidad sujetos a cambios sin previo aviso. La información de este documento está sujeta a errores, omisiones, modificaciones, venta previa o retiro del mercado. Imágenes meramente ilustrativas.

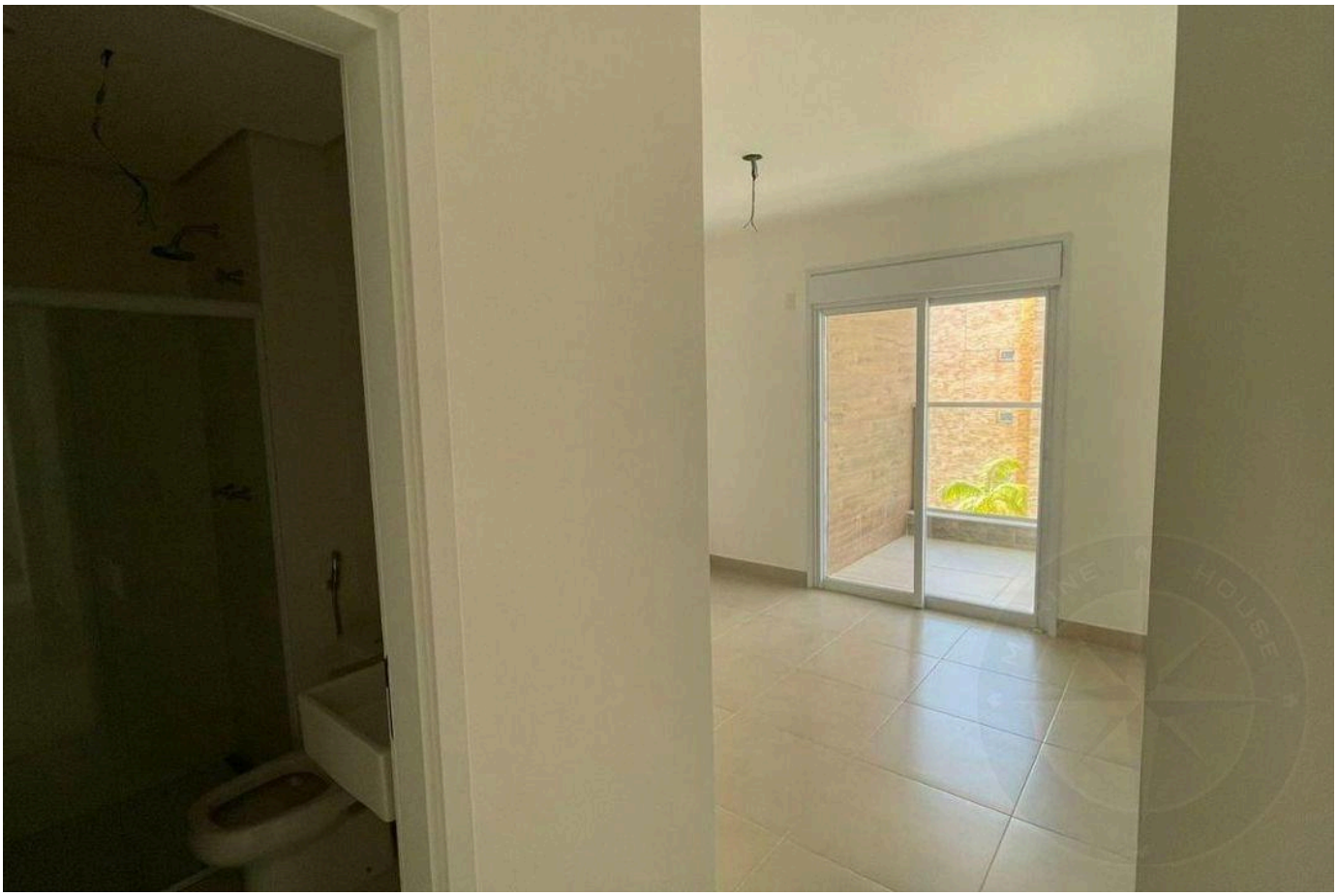

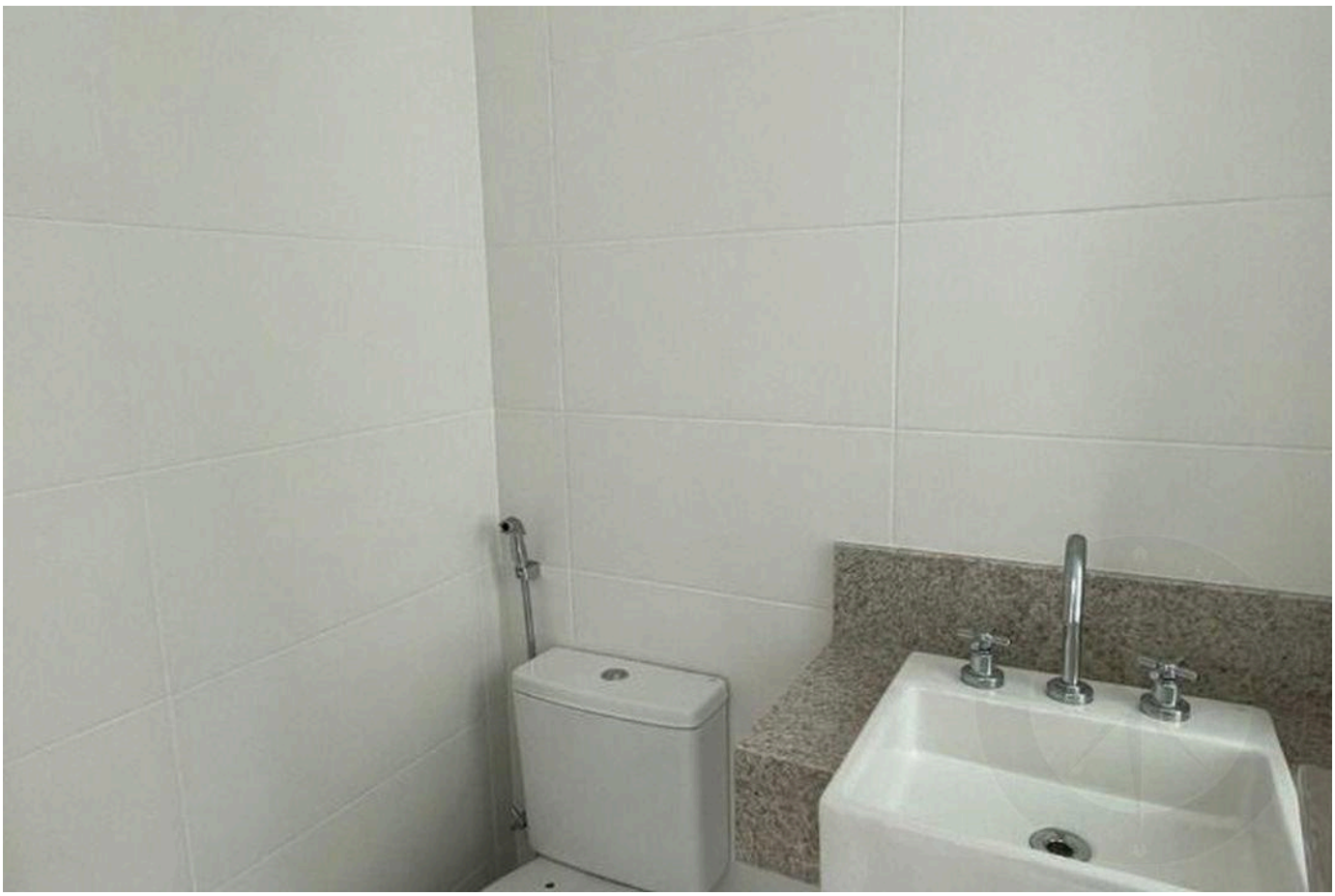

Valores y disponibilidad sujetos a cambios sin previo aviso. La información de este documento está sujeta a errores, omisiones, modificaciones, venta previa o retiro del mercado. Imágenes meramente ilustrativas.

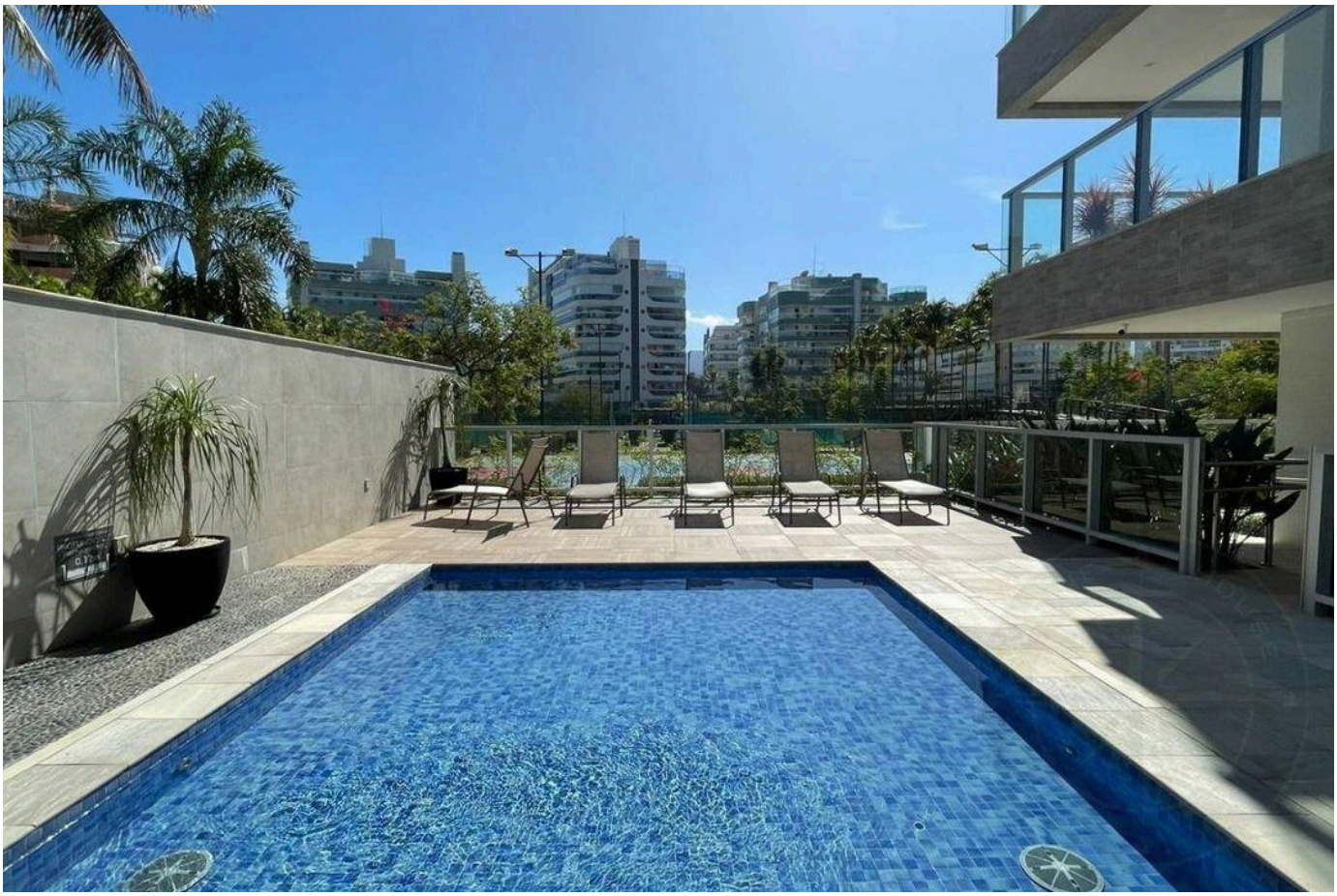



Valores y disponibilidad sujetos a cambios sin previo aviso. La información de este documento está sujeta a errores, omisiones, modificaciones, venta previa o retiro del mercado. Imágenes meramente ilustrativas.

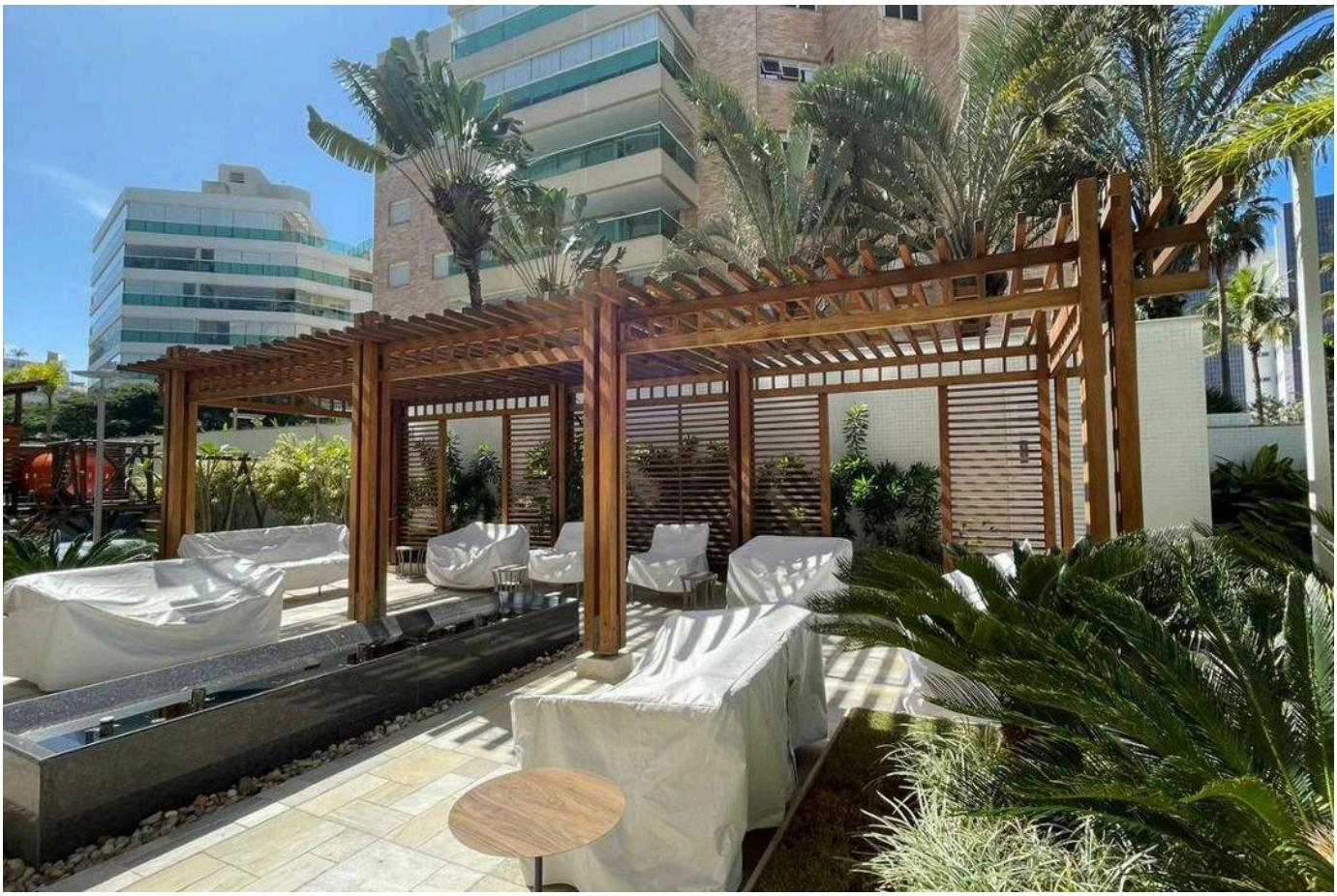



Valores y disponibilidad sujetos a cambios sin previo aviso. La información de este documento está sujeta a errores, omisiones, modificaciones, venta previa o retiro del mercado. Imágenes meramente ilustrativas.



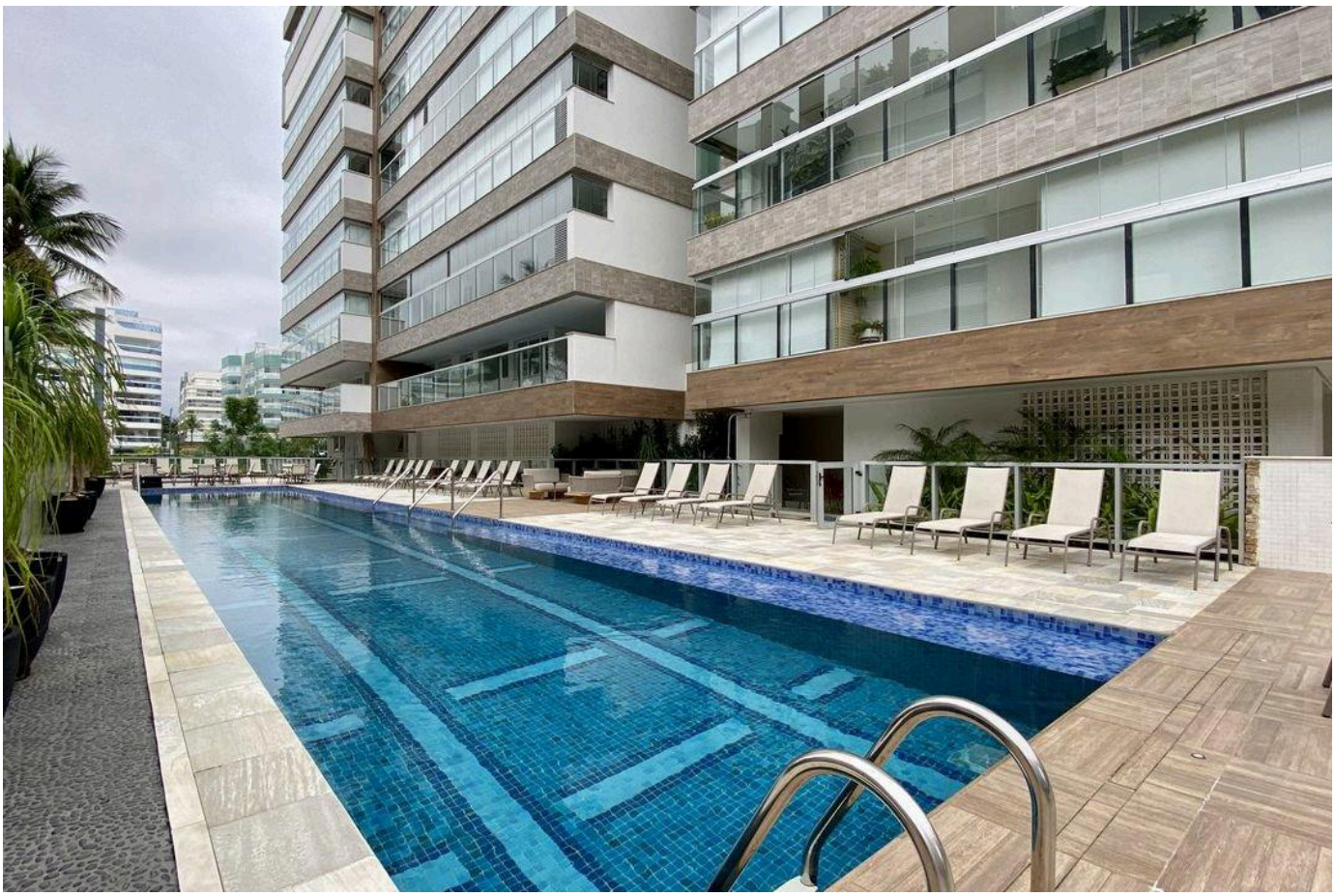

Valores y disponibilidad sujetos a cambios sin previo aviso. La información de este documento está sujeta a errores, omisiones, modificaciones, venta previa o retiro del mercado. Imágenes meramente ilustrativas.

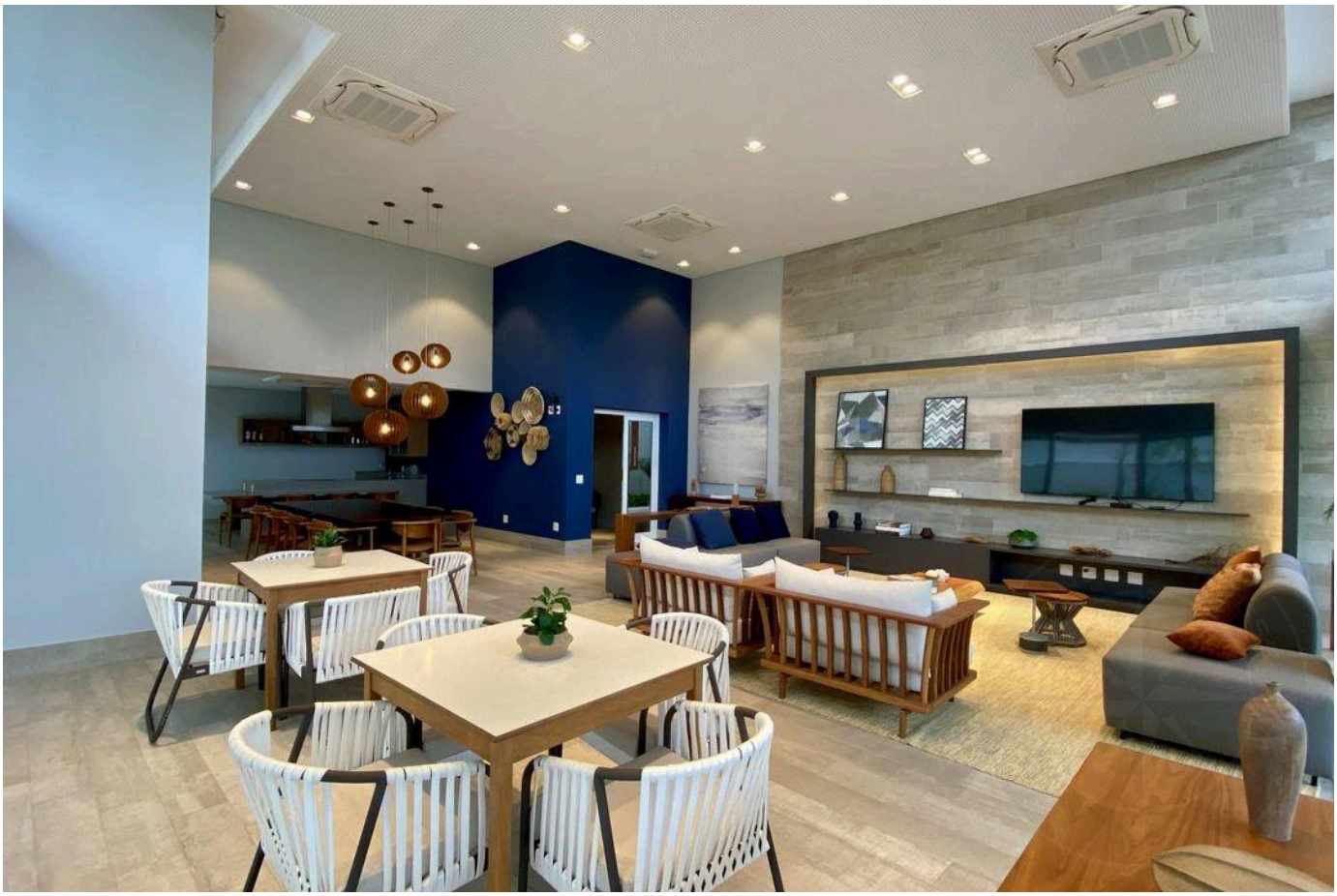



Valores y disponibilidad sujetos a cambios sin previo aviso. La información de este documento está sujeta a errores, omisiones, modificaciones, venta previa o retiro del mercado. Imágenes meramente ilustrativas.

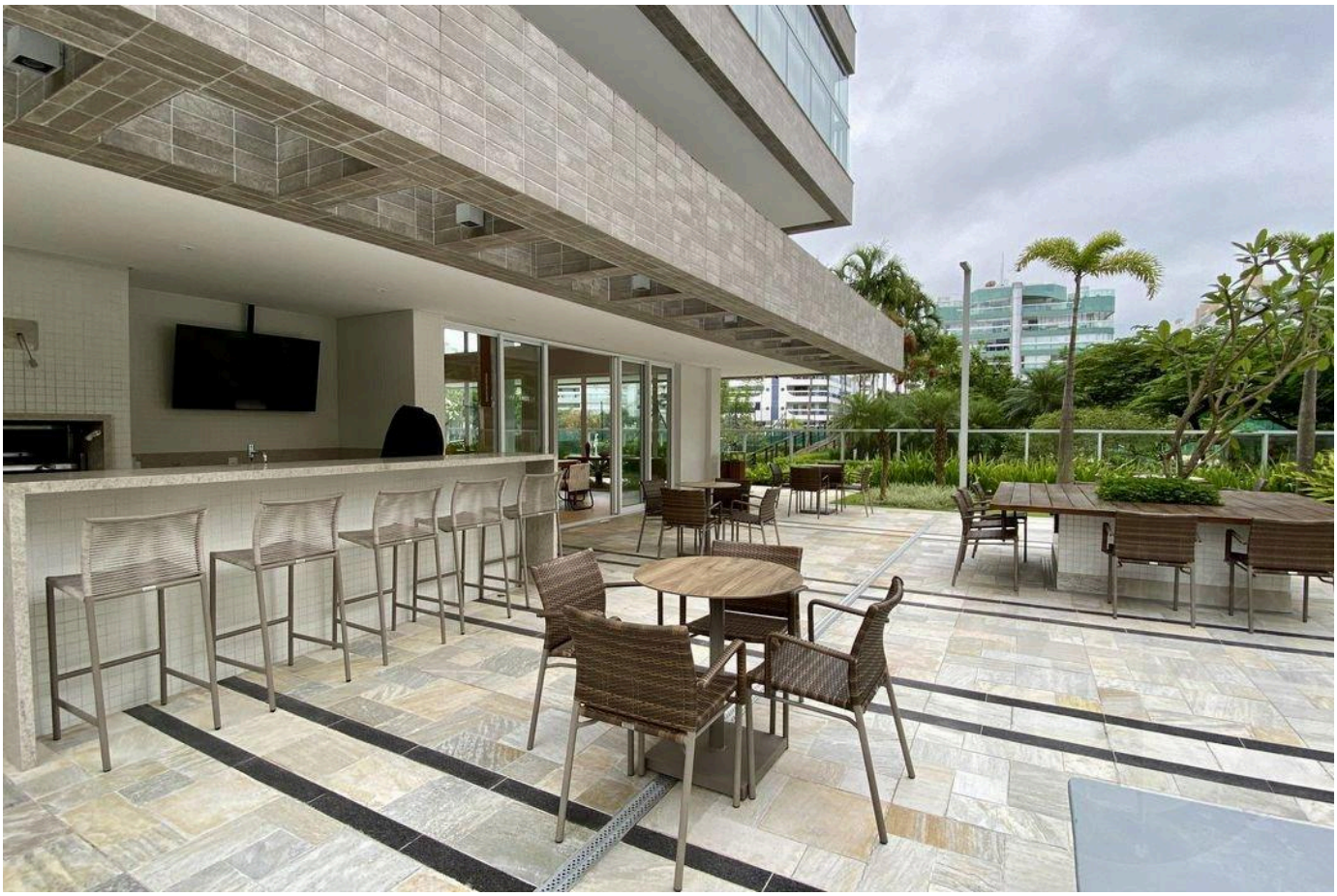



Valores y disponibilidad sujetos a cambios sin previo aviso. La información de este documento está sujeta a errores, omisiones, modificaciones, venta previa o retiro del mercado. Imágenes meramente ilustrativas.

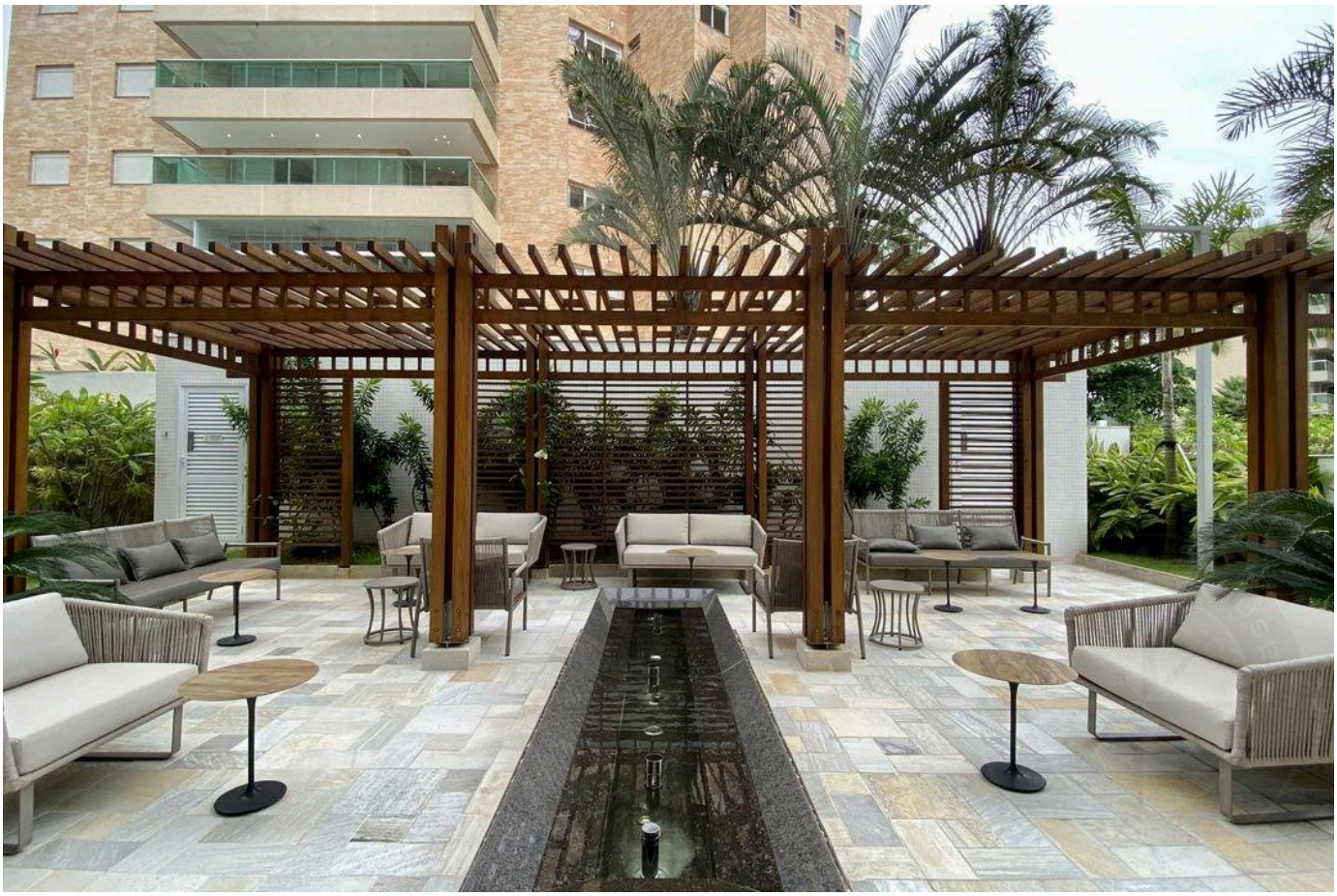

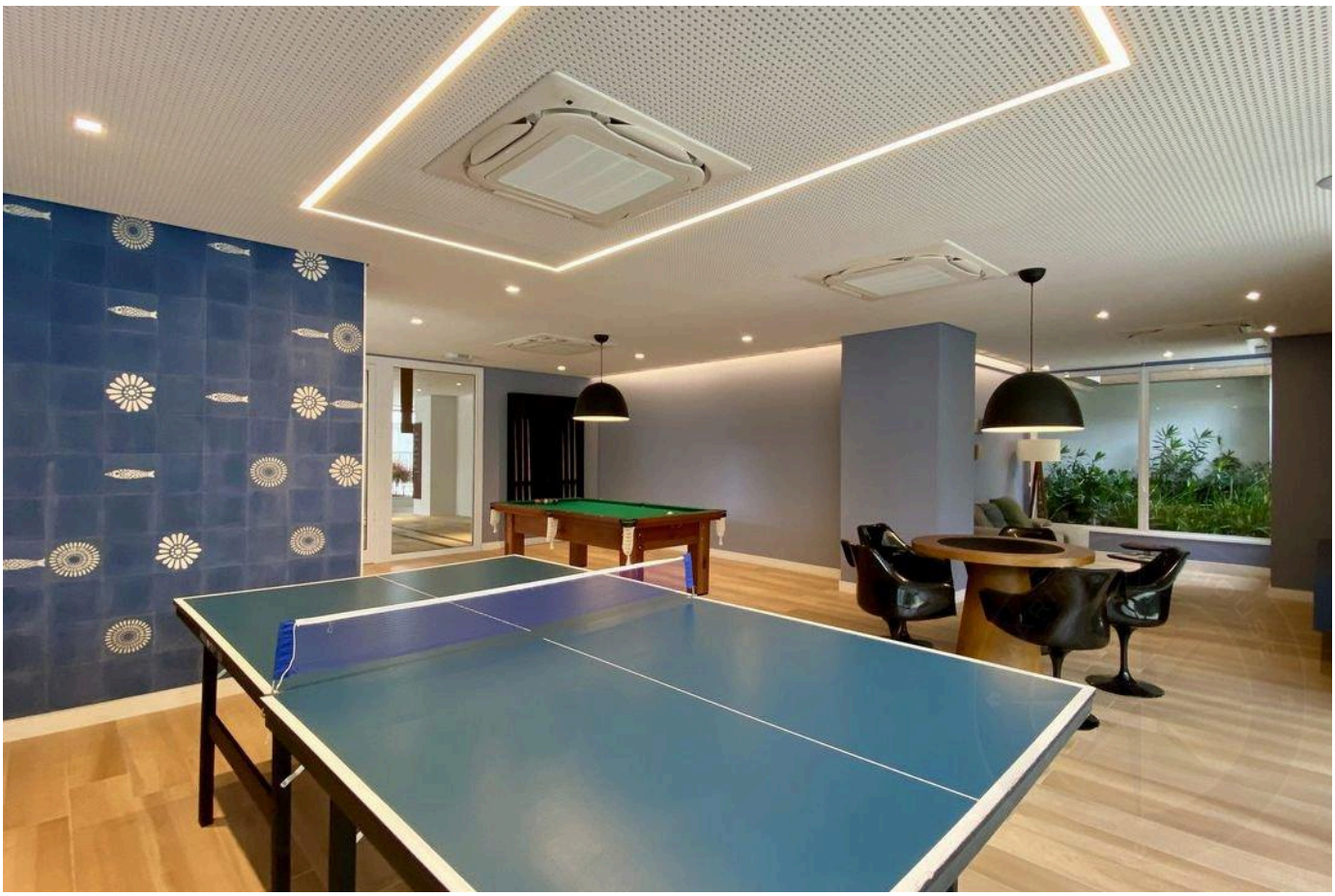

Valores y disponibilidad sujetos a cambios sin previo aviso. La información de este documento está sujeta a errores, omisiones, modificaciones, venta previa o retiro del mercado. Imágenes meramente ilustrativas.

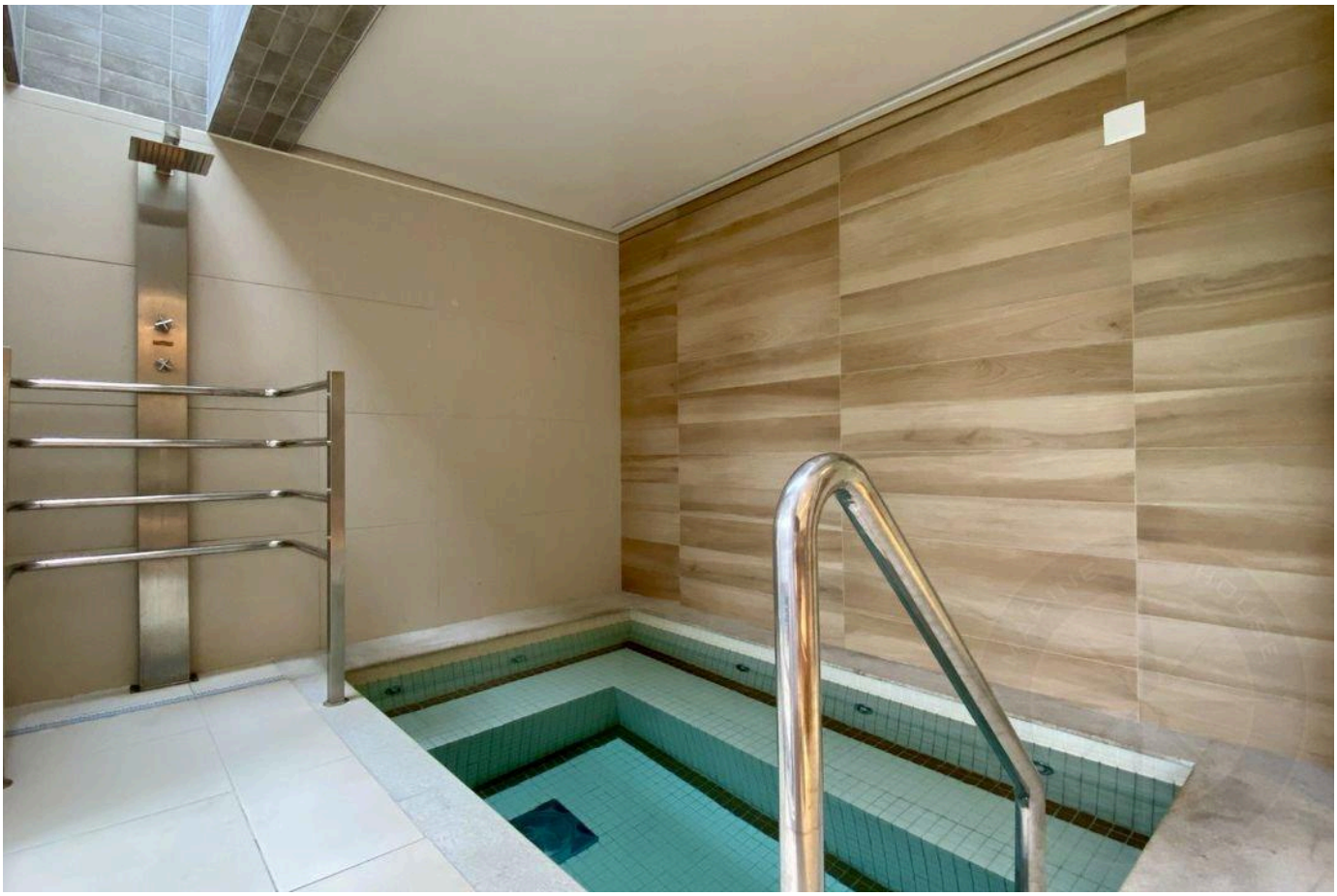



Valores y disponibilidad sujetos a cambios sin previo aviso. La información de este documento está sujeta a errores, omisiones, modificaciones, venta previa o retiro del mercado. Imágenes meramente ilustrativas.

ALTO ESTÁNDAR EN RIVIERA DE SÃO LOURENÇO.

Alexandre Rodrigues

CRECI 44468-J

+55 (13) 99628-7514

VER TODAS LAS FOTOS →

MARINEHOUSE.COM.BR