APARTAMENTO CON 3 DORMITORIOS, DE LOS CUALES 2 EN SUITE, Y 111 M² EN VENTA EN RIVIERA DE SÃO LOURENÇO

RIVIERA DE SÃO LOURENÇO · BERTIOGA

R$ 2.800.000 (US$ 469.012)



REF	DORMITORIOS	SUITES	PLAZAS	SUPERFICIE M²
ZY-5019	3	2	2	111

Cuota de condominio R$ 2.371/mes Impuesto predial (IPTU) R$ 578/año

Valores y disponibilidad sujetos a cambios sin previo aviso. La información de este documento está sujeta a errores, omisiones, modificaciones, venta previa o retiro del mercado. Imágenes meramente ilustrativas.

APARTAMENTO CON 3 DORMITORIOS, DE LOS CUALES 2 EN SUITE, Y 111 M² EN VENTA EN RIVIERA DE SÃO LOURENÇO

Apartamento amueblado de 3 dormitorios, 2 de ellos en suite, distribuido en 111 m² de superficie útil. La propiedad cuenta con 2 plazas de garaje cubiertas y depósito, con acabados de buen nivel. Destaca por la parrilla gourmet en el balcón, aire acondicionado en los dormitorios y la sala, ducha con agua caliente a gas, baño de visitas y vista al mar.

Ubicado en Riviera de São Lourenço, en Bertioga, en un edificio de alto nivel, el apartamento ofrece acceso a la infraestructura completa, proximidad a hermosas playas y el alto nivel de calidad de vida que caracteriza la región. Una oportunidad de inversión en inmueble consolidado en el principal destino costero del estado.

CARACTERÍSTICAS DE LA UNIDAD

- Aire acondicionado – Dormitorios
- Aire acondicionado – Sala
- Parrilla gourmet en el balcón
- Calentador de agua a gas
- Trastero en el garaje
- Lavabo / Aseo
- Amueblado
- Vista al mar

CARACTERÍSTICAS DEL CONDOMINIO

- Parrilla en áreas comunes
- Primera línea de playa
- Piscina para adultos
- Piscina infantil
- Salón de eventos
- Sala de juegos para adultos
- Servicio de playa



Valores y disponibilidad sujetos a cambios sin previo aviso. La información de este documento está sujeta a errores, omisiones, modificaciones, venta previa o retiro del mercado. Imágenes meramente ilustrativas.





Valores y disponibilidad sujetos a cambios sin previo aviso. La información de este documento está sujeta a errores, omisiones, modificaciones, venta previa o retiro del mercado. Imágenes meramente ilustrativas.





Valores y disponibilidad sujetos a cambios sin previo aviso. La información de este documento está sujeta a errores, omisiones, modificaciones, venta previa o retiro del mercado. Imágenes meramente ilustrativas.





Valores y disponibilidad sujetos a cambios sin previo aviso. La información de este documento está sujeta a errores, omisiones, modificaciones, venta previa o retiro del mercado. Imágenes meramente ilustrativas.

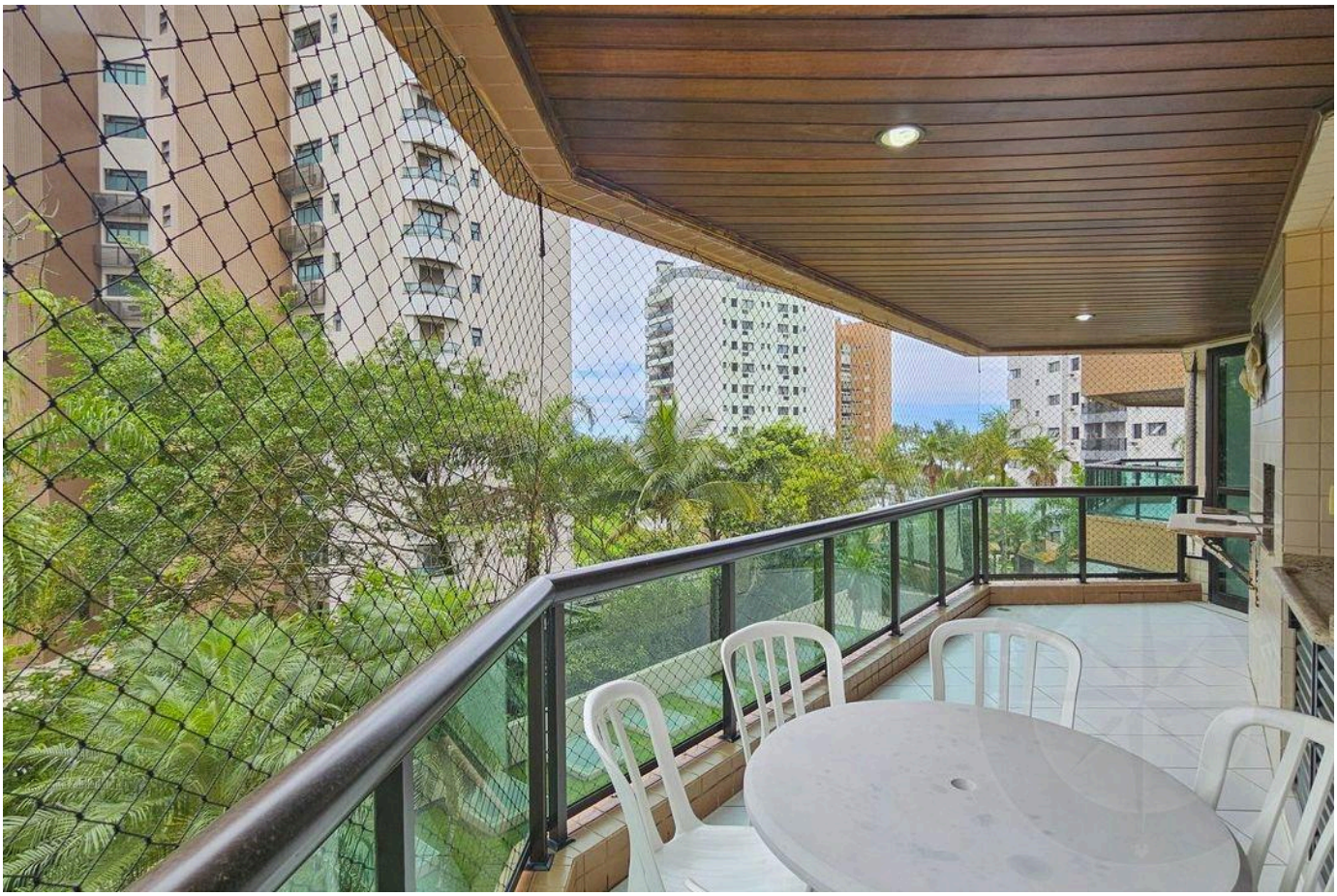

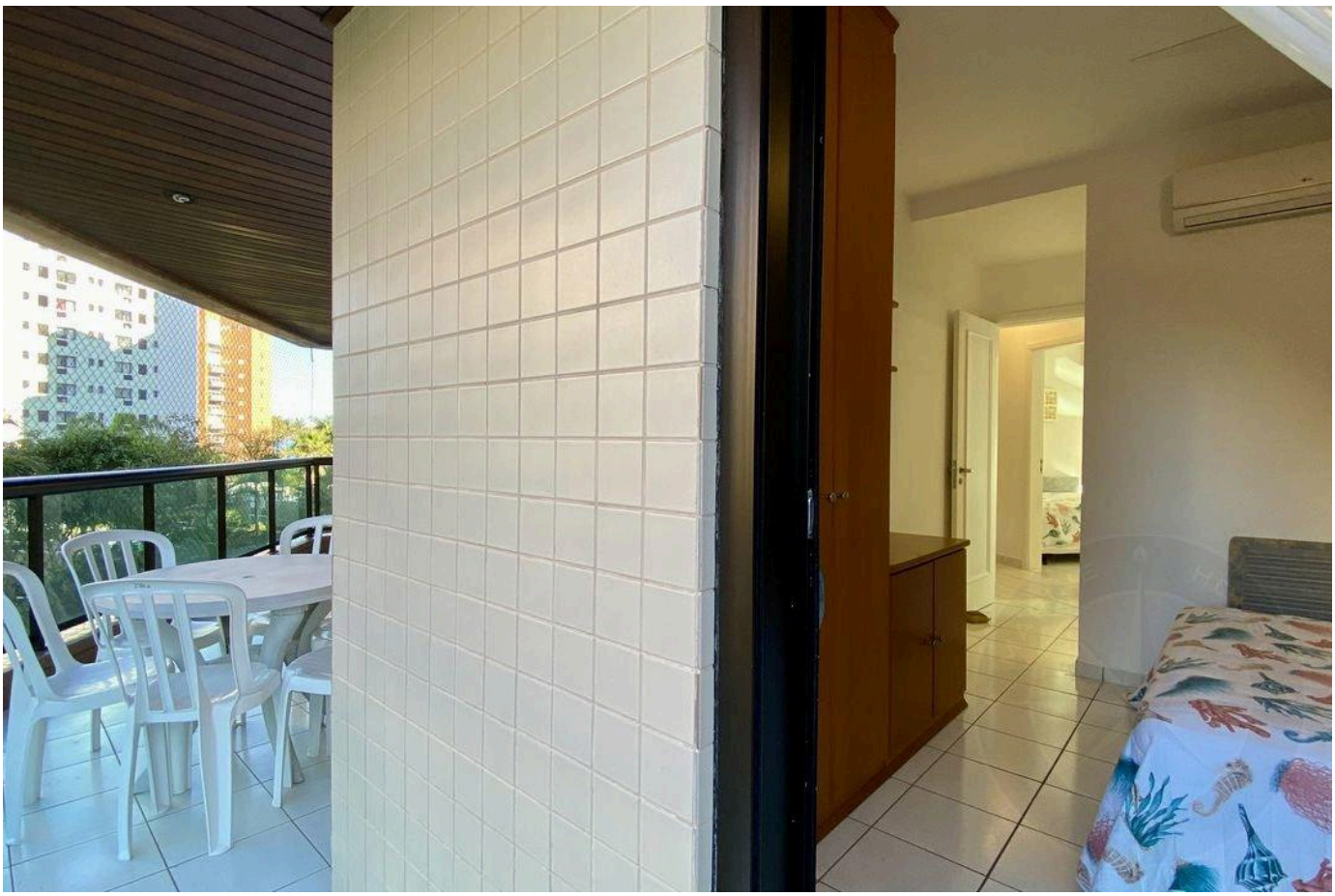

Valores y disponibilidad sujetos a cambios sin previo aviso. La información de este documento está sujeta a errores, omisiones, modificaciones, venta previa o retiro del mercado. Imágenes meramente ilustrativas.





Valores y disponibilidad sujetos a cambios sin previo aviso. La información de este documento está sujeta a errores, omisiones, modificaciones, venta previa o retiro del mercado. Imágenes meramente ilustrativas.





Valores y disponibilidad sujetos a cambios sin previo aviso. La información de este documento está sujeta a errores, omisiones, modificaciones, venta previa o retiro del mercado. Imágenes meramente ilustrativas.





Valores y disponibilidad sujetos a cambios sin previo aviso. La información de este documento está sujeta a errores, omisiones, modificaciones, venta previa o retiro del mercado. Imágenes meramente ilustrativas.





Valores y disponibilidad sujetos a cambios sin previo aviso. La información de este documento está sujeta a errores, omisiones, modificaciones, venta previa o retiro del mercado. Imágenes meramente ilustrativas.



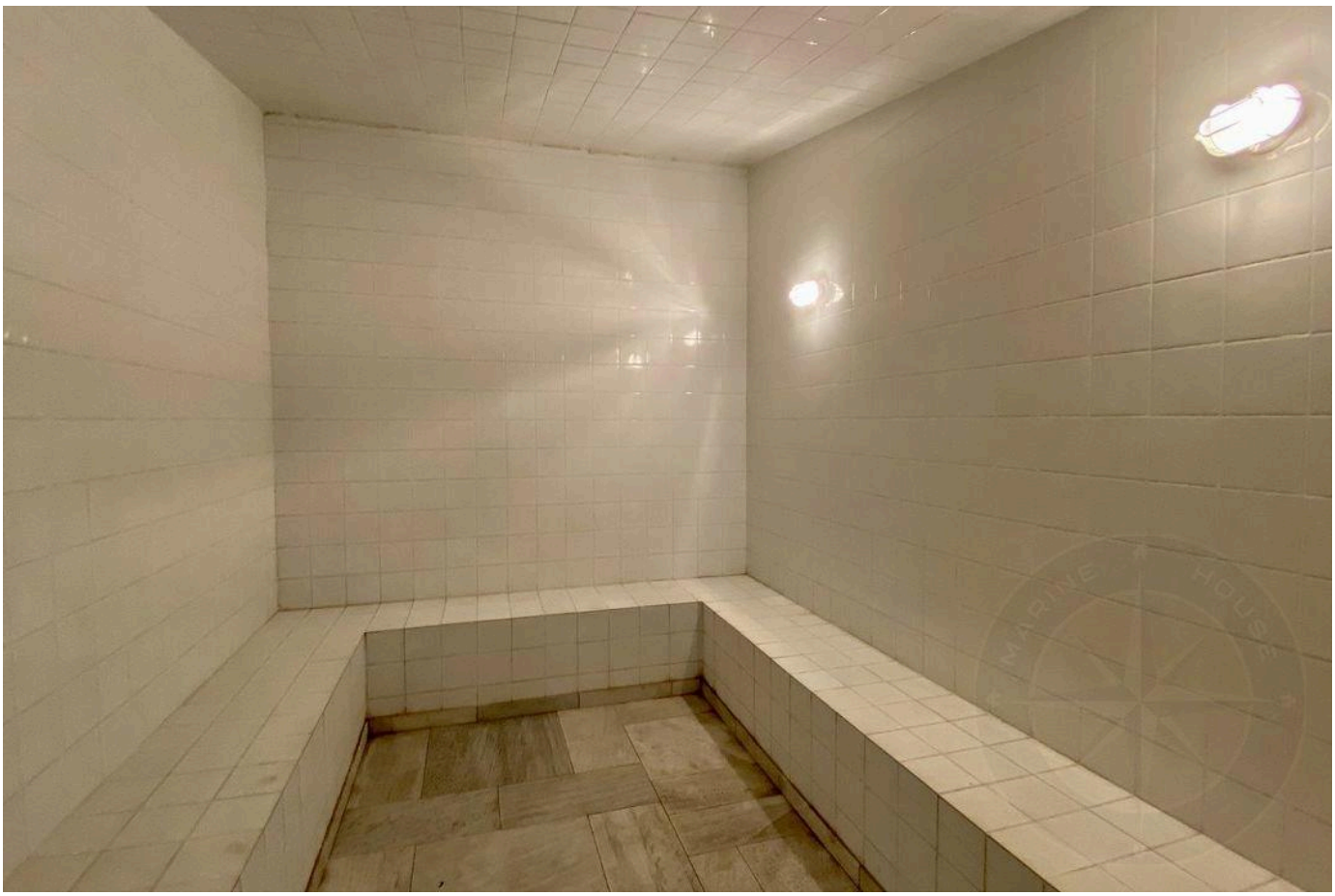

Valores y disponibilidad sujetos a cambios sin previo aviso. La información de este documento está sujeta a errores, omisiones, modificaciones, venta previa o retiro del mercado. Imágenes meramente ilustrativas.

ALTO ESTÁNDAR EN RIVIERA DE SÃO LOURENÇO.

Alexandre Rodrigues

CRECI 44468-J

+55 (13) 99628-7514

VER TODAS LAS FOTOS →

MARINEHOUSE.COM.BR