فيلاجيو مع 3 غرف نوم، منها 1 أجنحة، و 96 m² للبيع في Riviera de São Lourenço

RIVIERA DE SÃO LOURENÇO · BERTIOGA

R$ 1.400.000 (US$ 234,506)



المرجع	غرف النوم	أجنحة	مواقف	المساحة م²
ZY-5002	3	1	4	96

رسوم المجمع R$ 2.100 شهرياً ضريبة العقار (IPTU) R$ 211 سنوياً

الأسعار والتوفر قابلة للتغيير دون إشعار مسبق. المعلومات الواردة في هذا المستند قد تتضمن أخطاء أو سهواً، وهي عرضة للتعديل أو البيع المسبق أو السحب من السوق. الصور لأغراض توضيحية فقط.

فيلاجيو مع 3 غرف نوم، منها 1 أجنحة، و 96 m² للبيع في Riviera de São Lourenço

منزل فيلاجيو بثلاثة غرف نوم يتضمن suite واحدة ومساحة إجمالية قدرها 100 متر مربع، يجمع بين الراحة والعملية لأصحاب العائلات والمستثمرين. يتمتع العقار بتكييف الهواء في جميع غرف النوم، ومساحة جورمية مدمجة، وحدائق منسقة، ويأتي مفروشاً بتشطيبات راقية للاستقلال الفوري. مكانان للسيارات بدون تغطية يكمل الهيكل. يتميز المشروع بمرافقه الشاملة التي تشمل حمام سباحة للبالغين وحمام سباحة للأطفال وفرن شواء، مما يعزز الترفيه والتكامل بين السكان. يقع المنزل في Riviera de São Lourenço، Bertioga، ويوفر القرب من الشواطئ الخلابة وجودة حياة استثنائية، مما يجعله خياراً آمناً لمن يبحثون عن إقامة دائمة أو استثمار عقاري برتجاع عالٍ في المنطقة.

مميزات الوحدة

- تكييف – غرف النوم
- منطقة غورميه
- شمس الصباح
- منطقة خضراء
- مفروش

مميزات المجمّع

- منطقة شواء في المناطق المشتركة
- مسبح للكبار
- مسبح للأطفال



الأسعار والتوفر قابلة للتغيير دون إشعار مسبق. المعلومات الواردة في هذا المستند قد تتضمن أخطاء أو سهواً، وهي عرضة للتعديل أو البيع المسبق أو السحب من السوق. الصور لأغراض توضيحية فقط.





الأسعار والتوفر قابلة للتغيير دون إشعار مسبق. المعلومات الواردة في هذا المستند قد تتضمن أخطاء أو سهواً، وهي عرضة للتعديل أو البيع المسبق أو السحب من السوق. الصور لأغراض توضيحية فقط.

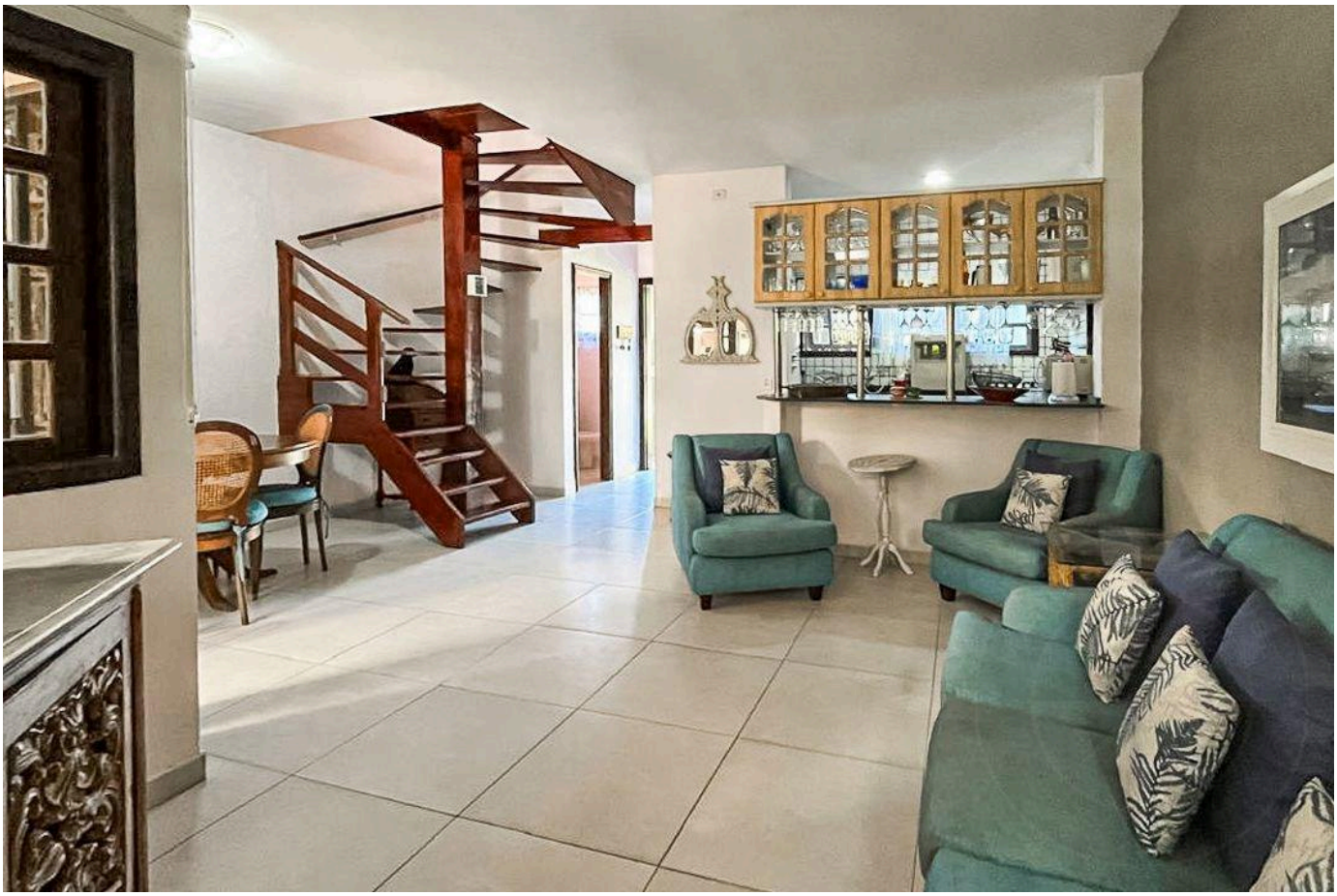



الأسعار والتوفر قابلة للتغيير دون إشعار مسبق. المعلومات الواردة في هذا المستند قد تتضمن أخطاء أو سهواً، وهي عرضة للتعديل أو البيع المسبق أو السحب من السوق. الصور لأغراض توضيحية فقط.





الأسعار والتوفر قابلة للتغيير دون إشعار مسبق. المعلومات الواردة في هذا المستند قد تتضمن أخطاء أو سهواً، وهي عرضة للتعديل أو البيع المسبق أو السحب من السوق. الصور لأغراض توضيحية فقط.



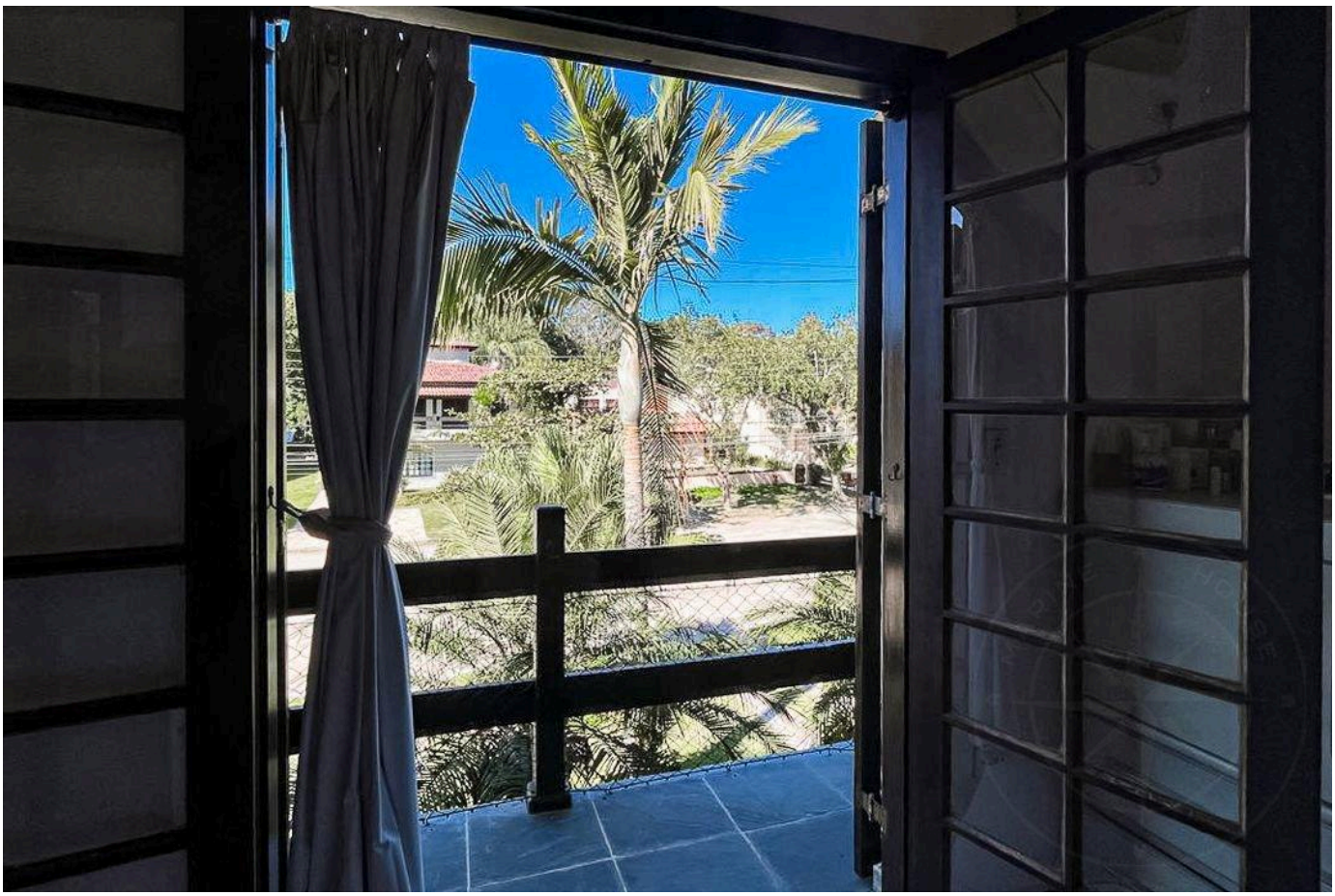

الأسعار والتوفر قابلة للتغيير دون إشعار مسبق. المعلومات الواردة في هذا المستند قد تتضمن أخطاء أو سهواً، وهي عرضة للتعديل أو البيع المسبق أو السحب من السوق. الصور لأغراض توضيحية فقط.





الأسعار والتوفر قابلة للتغيير دون إشعار مسبق. المعلومات الواردة في هذا المستند قد تتضمن أخطاء أو سهواً، وهي عرضة للتعديل أو البيع المسبق أو السحب من السوق. الصور لأغراض توضيحية فقط.



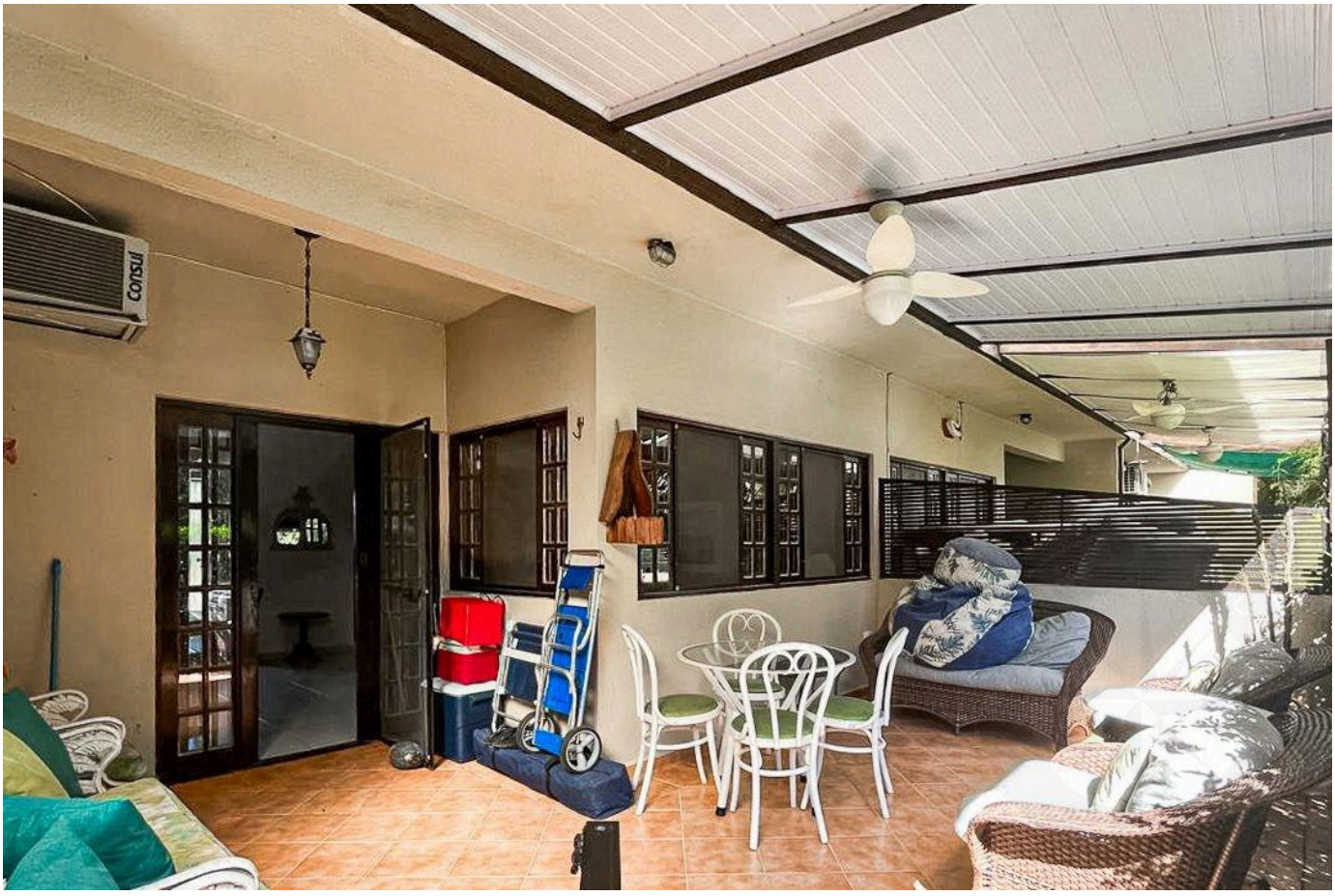

الأسعار والتوفر قابلة للتغيير دون إشعار مسبق. المعلومات الواردة في هذا المستند قد تتضمن أخطاء أو سهواً، وهي عرضة للتعديل أو البيع المسبق أو السحب من السوق. الصور لأغراض توضيحية فقط.





الأسعار والتوفر قابلة للتغيير دون إشعار مسبق. المعلومات الواردة في هذا المستند قد تتضمن أخطاء أو سهواً، وهي عرضة للتعديل أو البيع المسبق أو السحب من السوق. الصور لأغراض توضيحية فقط.



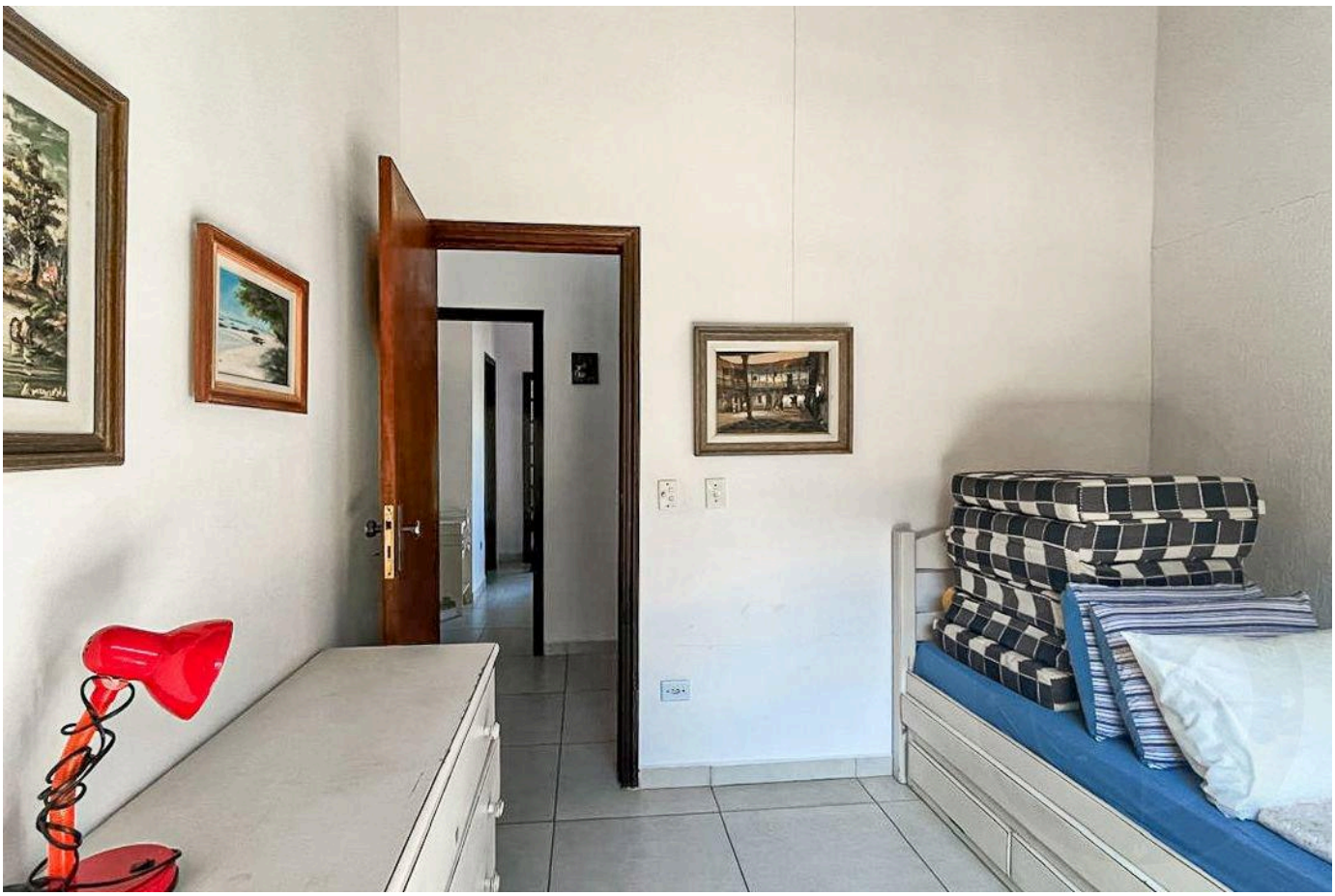

الأسعار والتوفر قابلة للتغيير دون إشعار مسبق. المعلومات الواردة في هذا المستند قد تتضمن أخطاء أو سهواً، وهي عرضة للتعديل أو البيع المسبق أو السحب من السوق. الصور لأغراض توضيحية فقط.





الأسعار والتوفر قابلة للتغيير دون إشعار مسبق. المعلومات الواردة في هذا المستند قد تتضمن أخطاء أو سهواً، وهي عرضة للتعديل أو البيع المسبق أو السحب من السوق. الصور لأغراض توضيحية فقط.

أرقى العقارات في ريفييرا دي ساو لورينسو.

Alexandre Rodrigues

CRECI 44468-J

+55 (13) 99628-7514

عرض جميع الصور ←