شقة مع 4 غرف نوم، منها 2 أجنحة، و 142 m² للبيع في Riviera de São Lourenço

RIVIERA DE SÃO LOURENÇO · BERTIOGA

R$ 3.000.000 (US$ 502,513)



المرجع	غرف النوم	أجنحة	مواقف	المساحة م²
ZY-5001	4	2	2	142

رسوم المجمع R$ 2.300 شهرياً ضريبة العقار (IPTU) R$ 450 سنوياً

الأسعار والتوفر قابلة للتغيير دون إشعار مسبق. المعلومات الواردة في هذا المستند قد تتضمن أخطاء أو سهواً، وهي عرضة للتعديل أو البيع المسبق أو السحب من السوق. الصور لأغراض توضيحية فقط.

شقة مع 4 غرف نوم، منها 2 أجنحة، و 142 m² للبيع في Riviera de São Lourenço

شقة تتضمن 4 غرف نوم، منها 2 suite، موزعة على مساحة 142 م² من المساحة المفيدة. تتوفر بالوحدة مكانا للسيارات مغطيين، شواية مدمجة في الشرفة، إضاءة طبيعية صباحية وفيرة، وتتمتع بأثاث فاخر. يقدم المبنى عالي المستوى بنية تحتية كاملة تضم حمام سباحة للكبار وآخر للأطفال، مركز لياقة، ساونا رطبة، مساحة طهي فاخرة، شوبيرا في المناطق المشتركة، منطقة شواية، ملعب تنس، قاعة احتفالات، غرفة ألعاب للكبار، موقف سيارات تحت الأرض، وخدمة شاطئ حصرية للسكان. يقع العقار في Riviera de São Lourenço بمدينة Bertioga، وهو جزء من مشروع مرموق يتميز بالبنية التحتية الشاملة والقرب من الشواطئ الجميلة ومستويات عالية من جودة الحياة. توفر المنطقة كل الراحة والأمان المتوقعة من أحد أهم وجهات السكن الساحلية الفاخرة في ولاية سان باولو.

مميزات الوحدة

- شواية غورميه على الشرفة
- مفروش
- شمس الصباح

مميزات المجمّع

- صالة رياضية مجهزة
- مرآب تحت الأرض
- قاعة فعاليات
- شوبيرا في المناطق المشتركة
- مسبح للكبار
- صالة ألعاب للكبار
- منطقة شواء في المناطق المشتركة
- مسبح للأطفال
- ساونا بخارية
- منطقة غورميه
- ملعب تنس
- خدمة الشاطئ



الأسعار والتوفر قابلة للتغيير دون إشعار مسبق. المعلومات الواردة في هذا المستند قد تتضمن أخطاء أو سهواً، وهي عرضة للتعديل أو البيع المسبق أو السحب من السوق. الصور لأغراض توضيحية فقط.





الأسعار والتوفر قابلة للتغيير دون إشعار مسبق. المعلومات الواردة في هذا المستند قد تتضمن أخطاء أو سهواً، وهي عرضة للتعديل أو البيع المسبق أو السحب من السوق. الصور لأغراض توضيحية فقط.





الأسعار والتوفر قابلة للتغيير دون إشعار مسبق. المعلومات الواردة في هذا المستند قد تتضمن أخطاء أو سهواً، وهي عرضة للتعديل أو البيع المسبق أو السحب من السوق. الصور لأغراض توضيحية فقط.





الأسعار والتوفر قابلة للتغيير دون إشعار مسبق. المعلومات الواردة في هذا المستند قد تتضمن أخطاء أو سهواً، وهي عرضة للتعديل أو البيع المسبق أو السحب من السوق. الصور لأغراض توضيحية فقط.

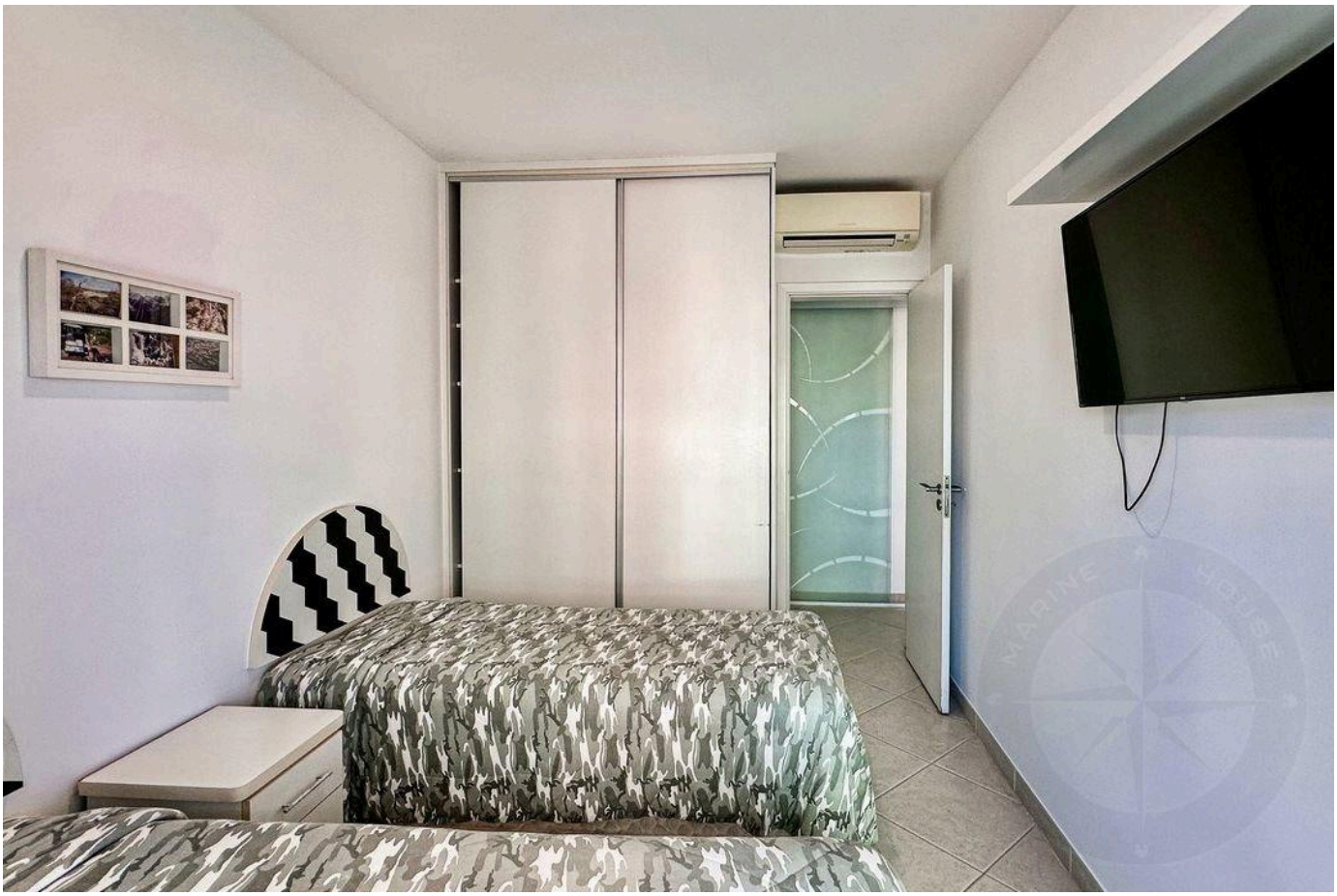

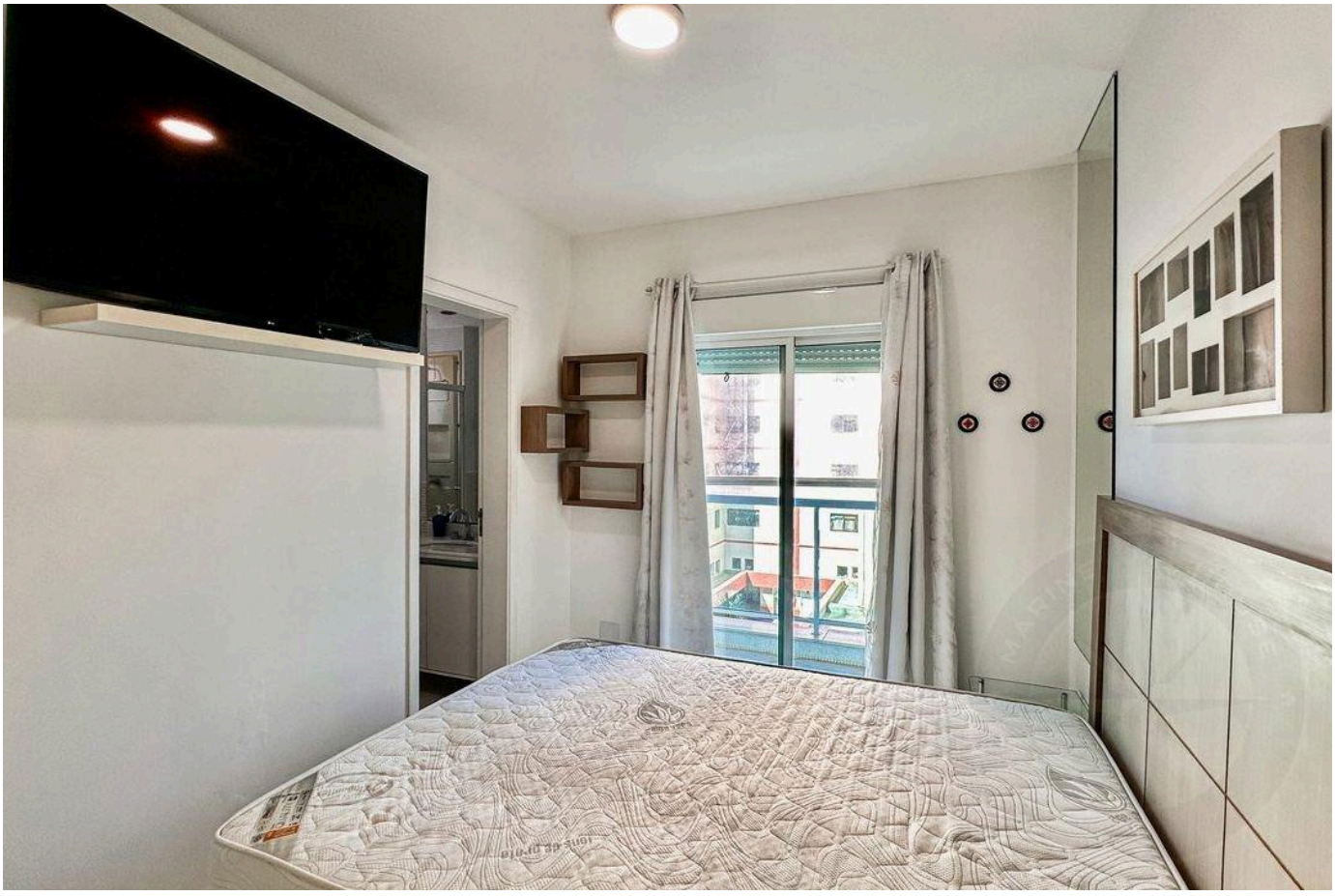

الأسعار والتوفر قابلة للتغيير دون إشعار مسبق. المعلومات الواردة في هذا المستند قد تتضمن أخطاء أو سهواً، وهي عرضة للتعديل أو البيع المسبق أو السحب من السوق. الصور لأغراض توضيحية فقط.





الأسعار والتوفر قابلة للتغيير دون إشعار مسبق. المعلومات الواردة في هذا المستند قد تتضمن أخطاء أو سهواً، وهي عرضة للتعديل أو البيع المسبق أو السحب من السوق. الصور لأغراض توضيحية فقط.





الأسعار والتوفر قابلة للتغيير دون إشعار مسبق. المعلومات الواردة في هذا المستند قد تتضمن أخطاء أو سهواً، وهي عرضة للتعديل أو البيع المسبق أو السحب من السوق. الصور لأغراض توضيحية فقط.

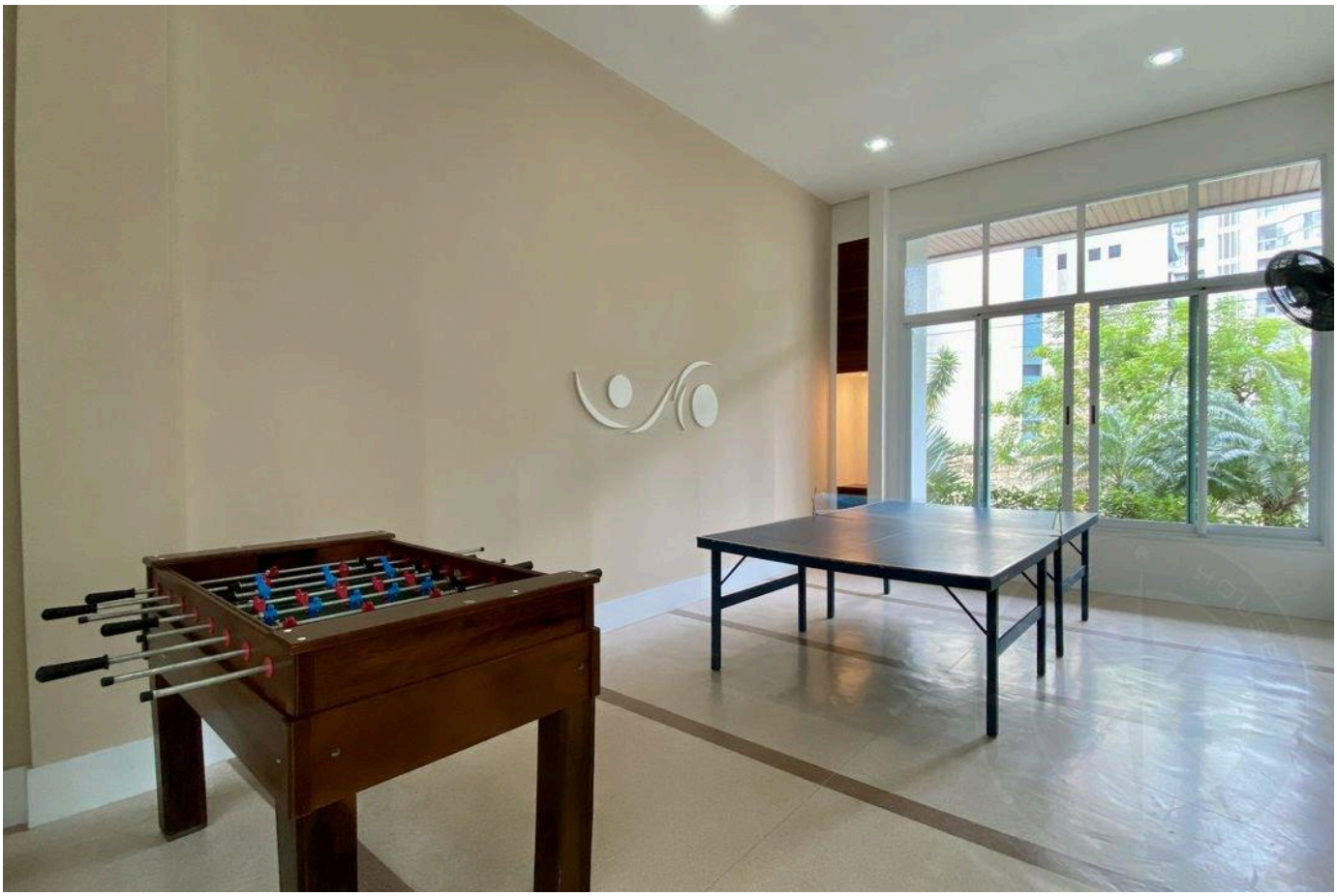



الأسعار والتوفر قابلة للتغيير دون إشعار مسبق. المعلومات الواردة في هذا المستند قد تتضمن أخطاء أو سهواً، وهي عرضة للتعديل أو البيع المسبق أو السحب من السوق. الصور لأغراض توضيحية فقط.





الأسعار والتوفر قابلة للتغيير دون إشعار مسبق. المعلومات الواردة في هذا المستند قد تتضمن أخطاء أو سهواً، وهي عرضة للتعديل أو البيع المسبق أو السحب من السوق. الصور لأغراض توضيحية فقط.





الأسعار والتوفر قابلة للتغيير دون إشعار مسبق. المعلومات الواردة في هذا المستند قد تتضمن أخطاء أو سهواً، وهي عرضة للتعديل أو البيع المسبق أو السحب من السوق. الصور لأغراض توضيحية فقط.

أرقى العقارات في ريفييرا دي ساو لورينسو.

Alexandre Rodrigues

CRECI 44468-J

+55 (13) 99628-7514

عرض جميع الصور ←