فيلاجيو مع 2 غرف نوم، منها 1 أجنحة، و 68 m² للبيع في Riviera de São Lourenço

RIVIERA DE SÃO LOURENÇO · BERTIOGA

R$ 1.550.000 (US$ 259,631)



المرجع	غرف النوم	أجنحة	مواقف	المساحة م²
ZY-4972	2	1	3	69

رسوم المجمع R$ 1.000 شهرياً ضريبة العقار (IPTU) R$ 300 سنوياً

الأسعار والتوفر قابلة للتغيير دون إشعار مسبق. المعلومات الواردة في هذا المستند قد تتضمن أخطاء أو سهواً، وهي عرضة للتعديل أو البيع المسبق أو السحب من السوق. الصور لأغراض توضيحية فقط.

فيلاجيو مع 2 غرف نوم، منها 1 أجنحة، و 68 m² للبيع في Riviera de São Lourenço

شقة بمساحة 62 متراً مربعاً تتضمن غرفتي نوم، إحداهما suite، موقعة ضمن مجتمع سكني عالي المستوى. تتميز الوحدة بتكييف هواء في غرفتي النوم وغرفة المعيشة، دش بتسخين غازي ونظام تدفئة بالغاز. تبرز الميزة الرئيسية في شرفة مزودة بشواية مدمجة في المساحة الفاخرة، مما يخلق منطقة متعددة الاستخدامات للترفيه والتجمعات الاجتماعية. يكمل المرافق مكانان لوقوف السيارات غير مغطيين. يوفر المبنى حمام سباحة للبالغين، مما يضمن الراحة والرفاهية للسكان. يقع في Riviera de São Lourenço، بيرتيوجا، هذا المجتمع السكني جزء من أحد أرقى المشاريع على ساحل ساو باولو، معروف ببنيته التحتية الشاملة وقربه من الشواطئ الجميلة ومعايير جودة الحياة العالية. توفر الموقع المتميز الراحة والأمان لمن يبحثون عن ملاذ ساحلي مع الحفاظ على إمكانية الوصول إلى سهولات المدينة.

مميزات الوحدة

- تدفئة بالغاز
- تكييف – غرفة المعيشة
- سخان مياه بالغاز
- تكييف – غرف النوم
- شواية غورميه على الشرفة
- منطقة غورميه

مميزات المجمّع

- مسبح للكبار



الأسعار والتوفر قابلة للتغيير دون إشعار مسبق. المعلومات الواردة في هذا المستند قد تتضمن أخطاء أو سهواً، وهي عرضة للتعديل أو البيع المسبق أو السحب من السوق. الصور لأغراض توضيحية فقط.





الأسعار والتوفر قابلة للتغيير دون إشعار مسبق. المعلومات الواردة في هذا المستند قد تتضمن أخطاء أو سهواً، وهي عرضة للتعديل أو البيع المسبق أو السحب من السوق. الصور لأغراض توضيحية فقط.

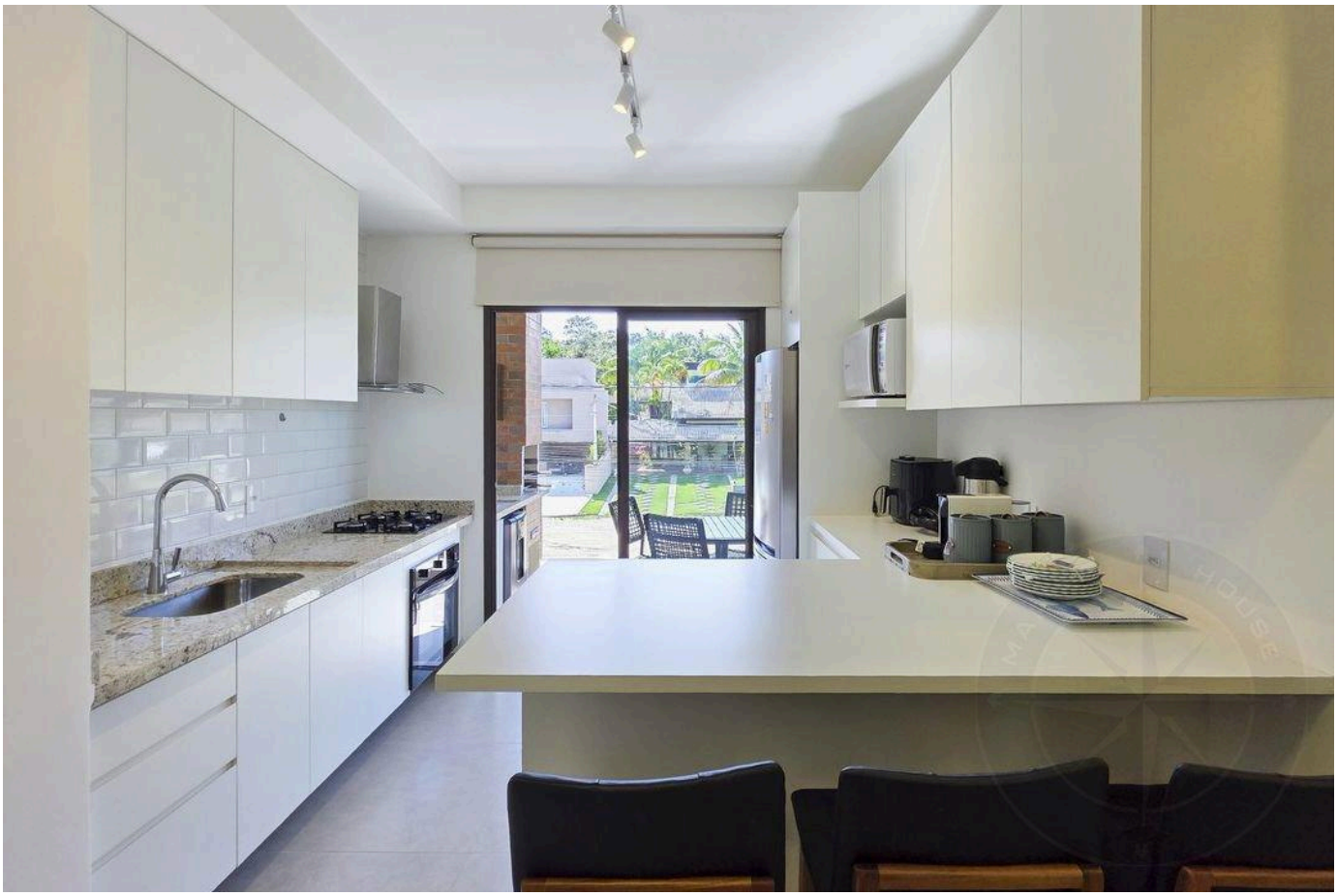



الأسعار والتوفر قابلة للتغيير دون إشعار مسبق. المعلومات الواردة في هذا المستند قد تتضمن أخطاء أو سهواً، وهي عرضة للتعديل أو البيع المسبق أو السحب من السوق. الصور لأغراض توضيحية فقط.





الأسعار والتوفر قابلة للتغيير دون إشعار مسبق. المعلومات الواردة في هذا المستند قد تتضمن أخطاء أو سهواً، وهي عرضة للتعديل أو البيع المسبق أو السحب من السوق. الصور لأغراض توضيحية فقط.



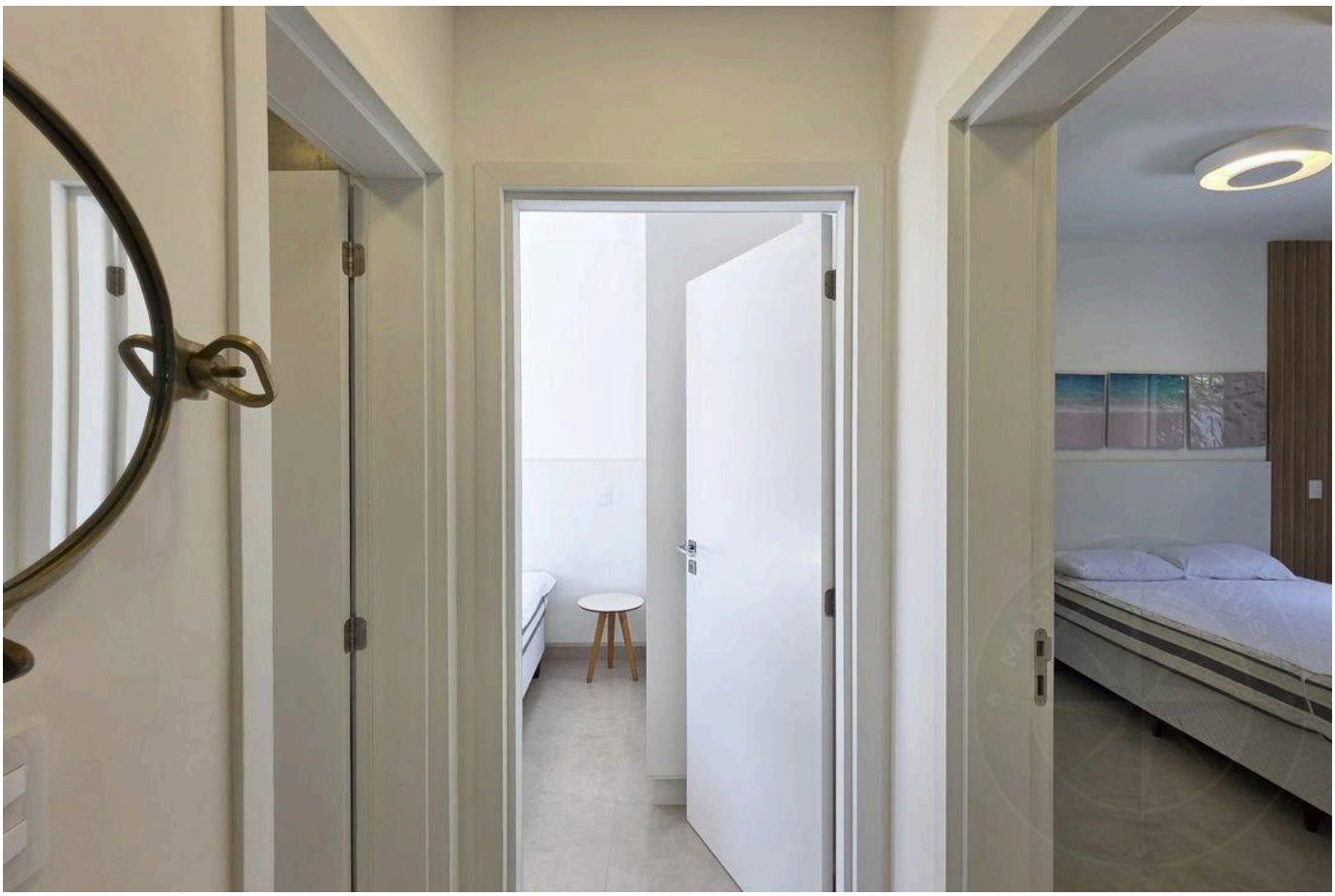

الأسعار والتوفر قابلة للتغيير دون إشعار مسبق. المعلومات الواردة في هذا المستند قد تتضمن أخطاء أو سهواً، وهي عرضة للتعديل أو البيع المسبق أو السحب من السوق. الصور لأغراض توضيحية فقط.

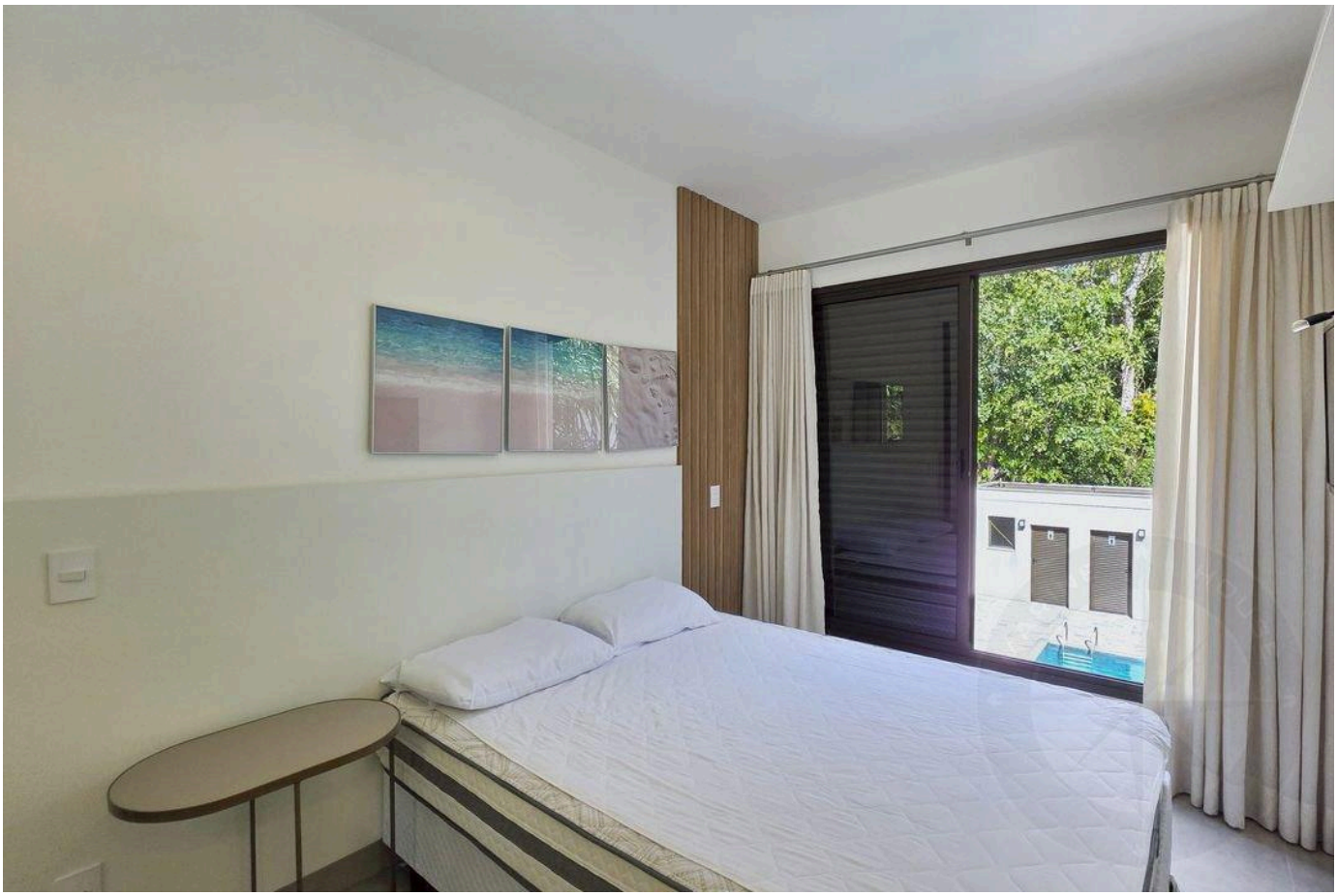



الأسعار والتوفر قابلة للتغيير دون إشعار مسبق. المعلومات الواردة في هذا المستند قد تتضمن أخطاء أو سهواً، وهي عرضة للتعديل أو البيع المسبق أو السحب من السوق. الصور لأغراض توضيحية فقط.





الأسعار والتوفر قابلة للتغيير دون إشعار مسبق. المعلومات الواردة في هذا المستند قد تتضمن أخطاء أو سهواً، وهي عرضة للتعديل أو البيع المسبق أو السحب من السوق. الصور لأغراض توضيحية فقط.





الأسعار والتوفر قابلة للتغيير دون إشعار مسبق. المعلومات الواردة في هذا المستند قد تتضمن أخطاء أو سهواً، وهي عرضة للتعديل أو البيع المسبق أو السحب من السوق. الصور لأغراض توضيحية فقط.





الأسعار والتوفر قابلة للتغيير دون إشعار مسبق. المعلومات الواردة في هذا المستند قد تتضمن أخطاء أو سهواً، وهي عرضة للتعديل أو البيع المسبق أو السحب من السوق. الصور لأغراض توضيحية فقط.





الأسعار والتوفر قابلة للتغيير دون إشعار مسبق. المعلومات الواردة في هذا المستند قد تتضمن أخطاء أو سهواً، وهي عرضة للتعديل أو البيع المسبق أو السحب من السوق. الصور لأغراض توضيحية فقط.

أرقى العقارات في ريفييرا دي ساو لورينسو.

Alexandre Rodrigues

CRECI 44468-J

+55 (13) 99628-7514

عرض جميع الصور ←