منزل مع 5 غرف نوم، منها 4 أجنحة، و 379 m² للبيع في Riviera de São Lourenço

RIVIERA DE SÃO LOURENÇO · BERTIOGA

R$ 5.500.000 (US$ 921,273)

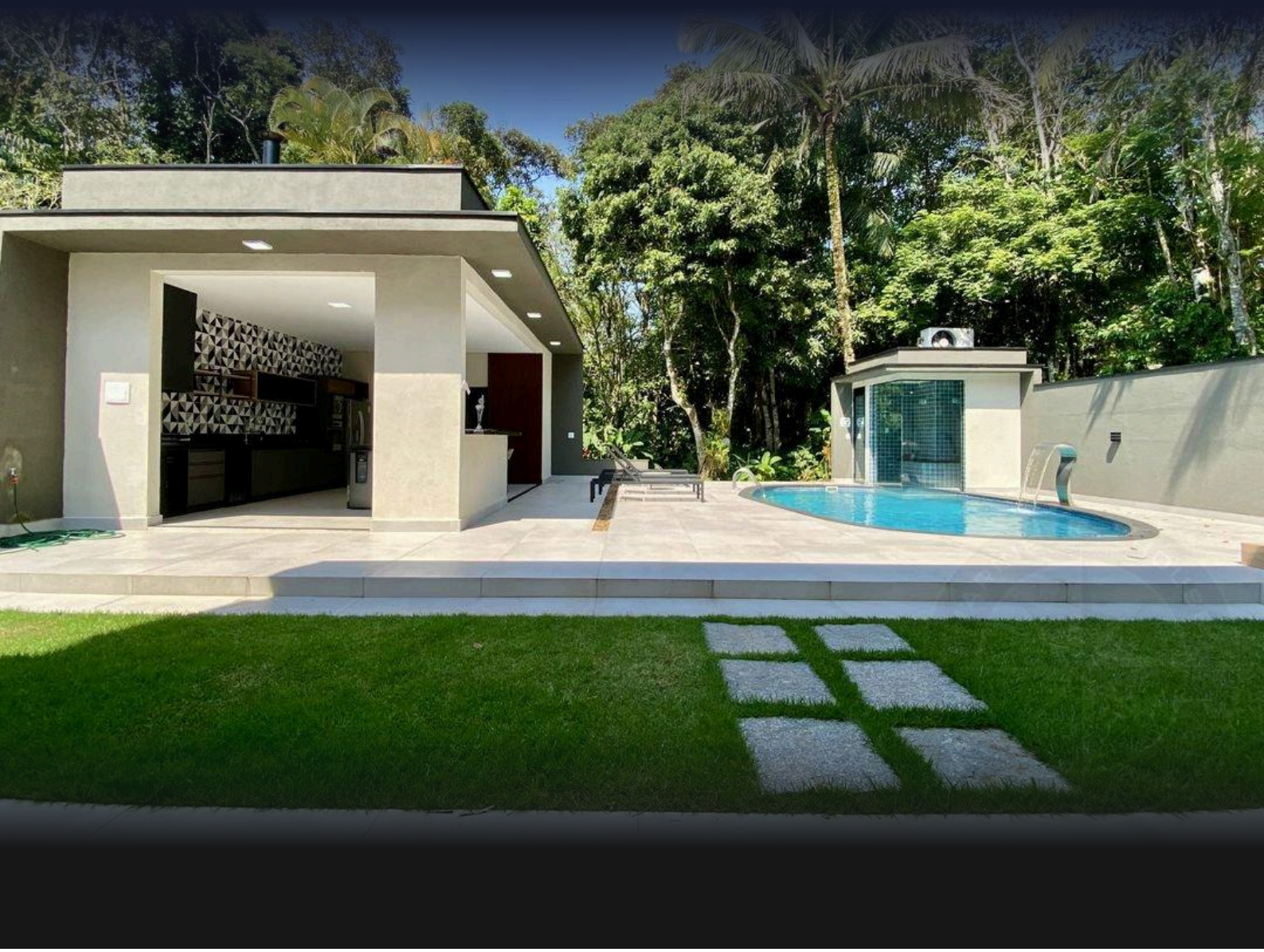

المرجع	غرف النوم	أجنحة	مواقف	المساحة م²
ZY-4958	5	4	14	379

رسوم المجمع R$ 1.242 شهرياً ضريبة العقار (IPTU) R$ 732 سنوياً

الأسعار والتوفر قابلة للتغيير دون إشعار مسبق. المعلومات الواردة في هذا المستند قد تتضمن أخطاء أو سهواً، وهي عرضة للتعديل أو البيع المسبق أو السحب من السوق. الصور لأغراض توضيحية فقط.

منزل مع 5 غرف نوم، منها 4 أجنحة، و 379 m² للبيع في Riviera de São Lourenço

فيلا راقية تتضمن 5 غرف نوم، 4 منها مع حمام خاص، موزعة على مساحة بناء 379 م² على قطعة أرض بمساحة 525 م². تشمل الممتلكات مركز وقوف سيارة واحد مغطى و4 مواقف مكشوفة، إلى جانب مرافق ترفيهية شاملة: حمام سباحة مدفأ، حمام بخار رطب، حمام استشفائي، شواية، بار الجعة، منطقة غورميه، ساحة النار، وقبو نبيذ. تتميز أيضاً بدار سينما منزلية، مساحات خضراء واسعة، تكييف هواء في غرف النوم والصالة، تدفئة غاز، وأثاث فاخر. مسلمة جاهزة للعيش الفوري. تقع الفيلا في Riviera de São Lourenço في بيرتيوغا، وتندرج ضمن إحدى أرقى الجاليات السكنية على ساحل ولاية سان باولو، وتشتهر بالبنية التحتية الكاملة والقرب من الشواطئ الخلابة والمعايير المرتفعة لجودة الحياة التي تميز المنطقة.

مميزات الوحدة

- قبو نبيذ
- تدفئة بالغاز
- تكييف – غرف النوم
- تكييف – غرفة المعيشة
- منطقة خضراء
- شوبيرا على الشرفة
- شواية
- منطقة غورميه
- جاكوزي
- سينما منزلية
- دورة مياه للضيوف
- مفروش بتشطيبات راقية
- مسبح مدفأ
- منطقة موقد خارجي
- ساونا بخارية



الأسعار والتوفر قابلة للتغيير دون إشعار مسبق. المعلومات الواردة في هذا المستند قد تتضمن أخطاء أو سهواً، وهي عرضة للتعديل أو البيع المسبق أو السحب من السوق. الصور لأغراض توضيحية فقط.





الأسعار والتوفر قابلة للتغيير دون إشعار مسبق. المعلومات الواردة في هذا المستند قد تتضمن أخطاء أو سهواً، وهي عرضة للتعديل أو البيع المسبق أو السحب من السوق. الصور لأغراض توضيحية فقط.





الأسعار والتوفر قابلة للتغيير دون إشعار مسبق. المعلومات الواردة في هذا المستند قد تتضمن أخطاء أو سهواً، وهي عرضة للتعديل أو البيع المسبق أو السحب من السوق. الصور لأغراض توضيحية فقط.





الأسعار والتوفر قابلة للتغيير دون إشعار مسبق. المعلومات الواردة في هذا المستند قد تتضمن أخطاء أو سهواً، وهي عرضة للتعديل أو البيع المسبق أو السحب من السوق. الصور لأغراض توضيحية فقط.



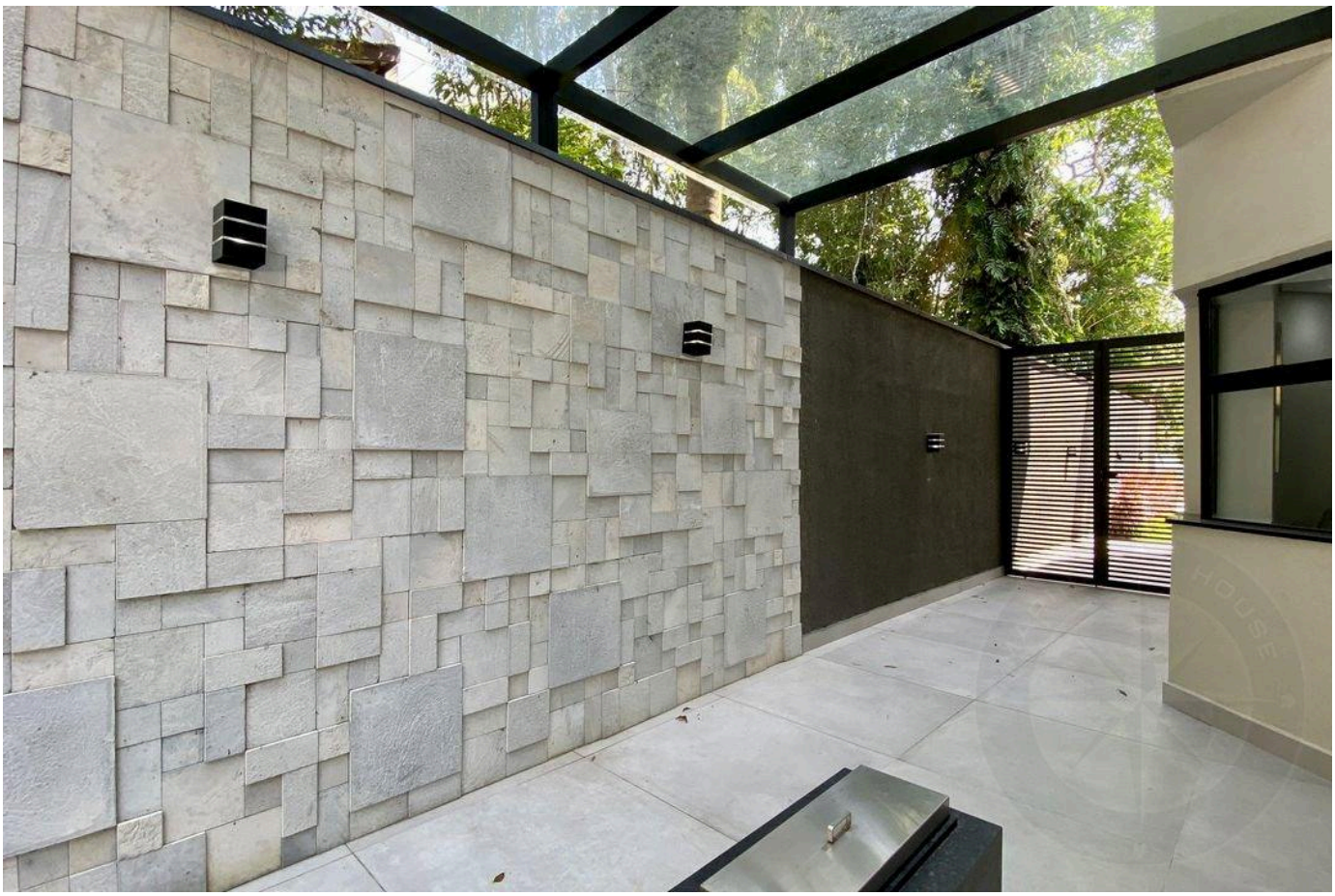

الأسعار والتوفر قابلة للتغيير دون إشعار مسبق. المعلومات الواردة في هذا المستند قد تتضمن أخطاء أو سهواً، وهي عرضة للتعديل أو البيع المسبق أو السحب من السوق. الصور لأغراض توضيحية فقط.





الأسعار والتوفر قابلة للتغيير دون إشعار مسبق. المعلومات الواردة في هذا المستند قد تتضمن أخطاء أو سهواً، وهي عرضة للتعديل أو البيع المسبق أو السحب من السوق. الصور لأغراض توضيحية فقط.





الأسعار والتوفر قابلة للتغيير دون إشعار مسبق. المعلومات الواردة في هذا المستند قد تتضمن أخطاء أو سهواً، وهي عرضة للتعديل أو البيع المسبق أو السحب من السوق. الصور لأغراض توضيحية فقط.

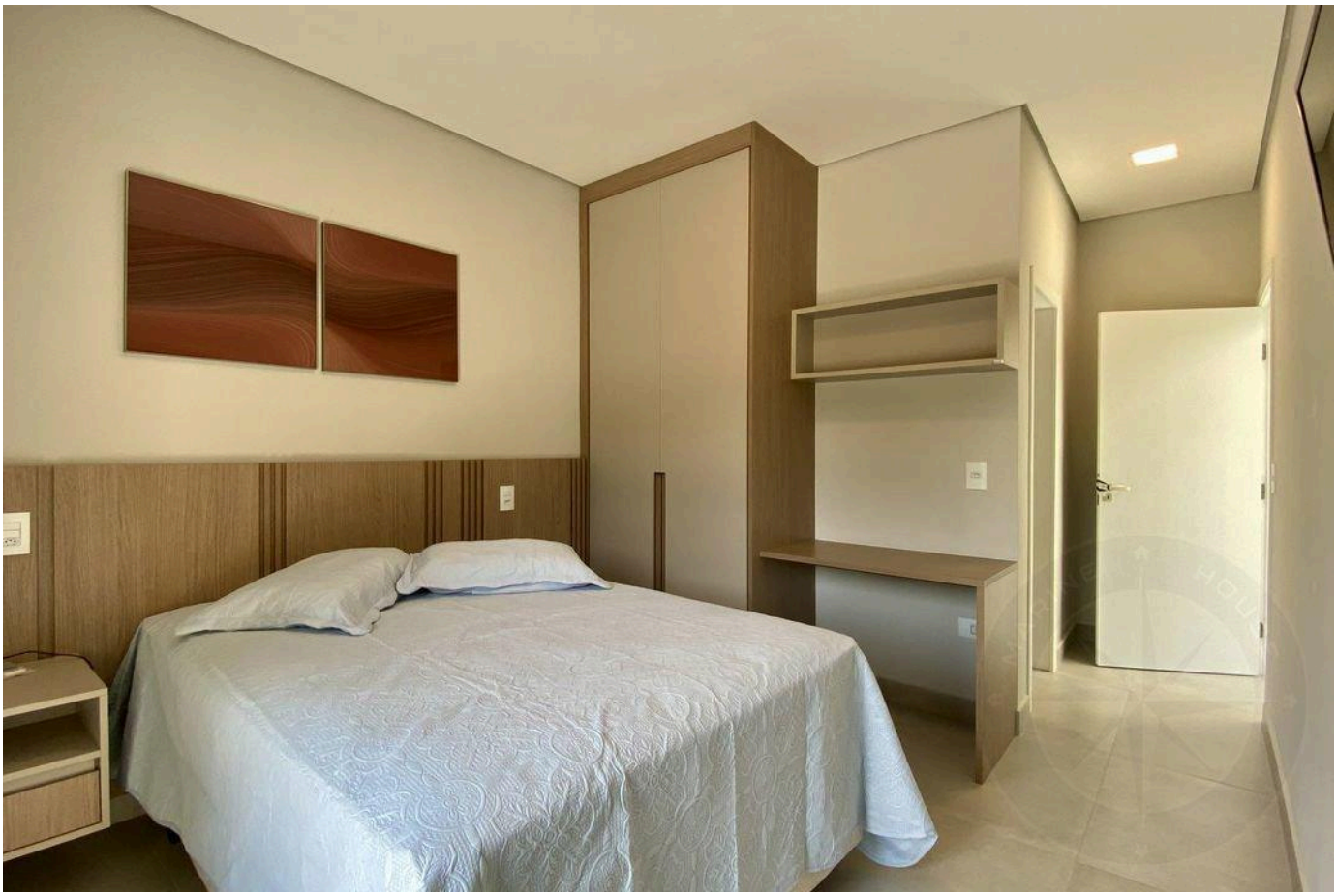

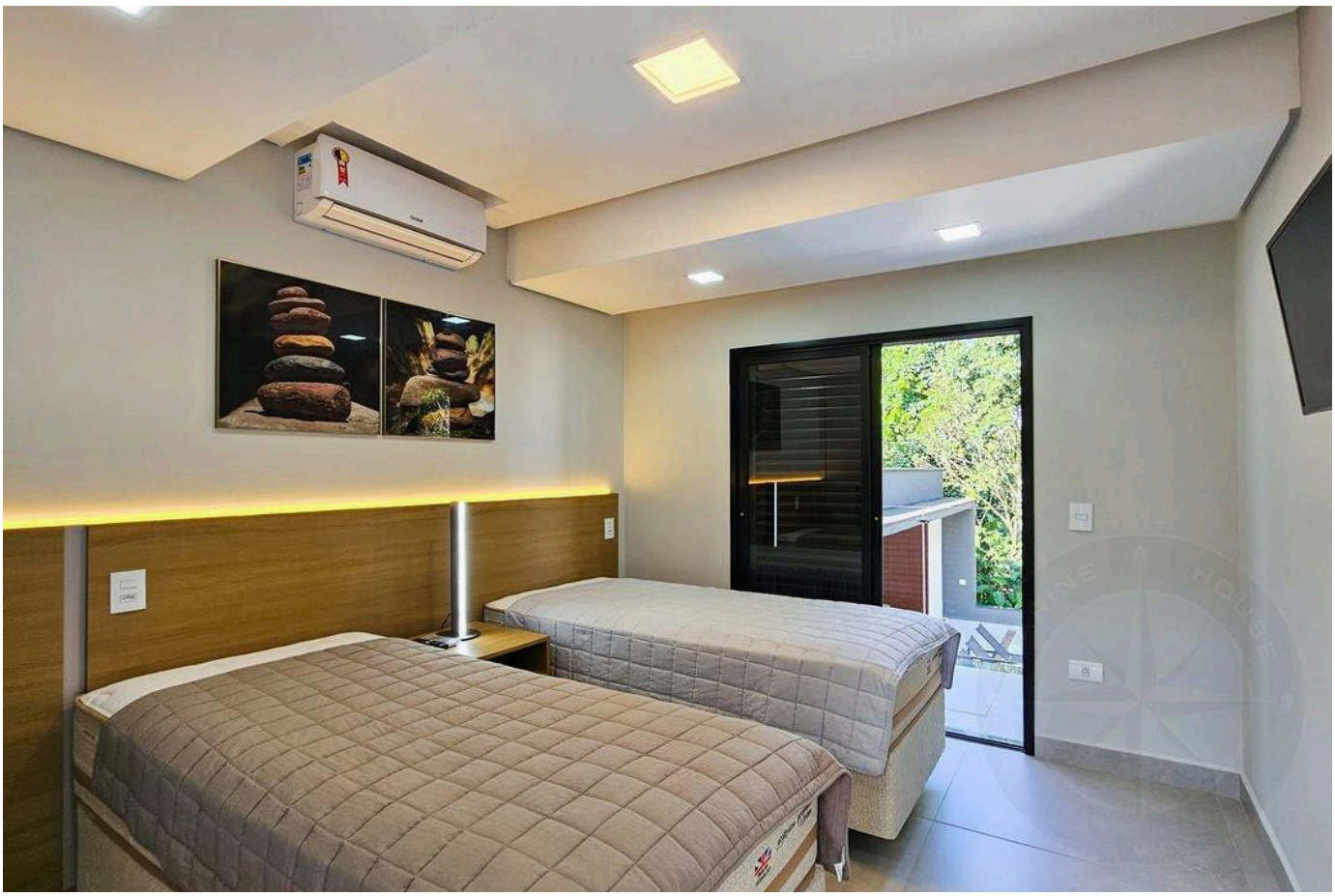

الأسعار والتوفر قابلة للتغيير دون إشعار مسبق. المعلومات الواردة في هذا المستند قد تتضمن أخطاء أو سهواً، وهي عرضة للتعديل أو البيع المسبق أو السحب من السوق. الصور لأغراض توضيحية فقط.

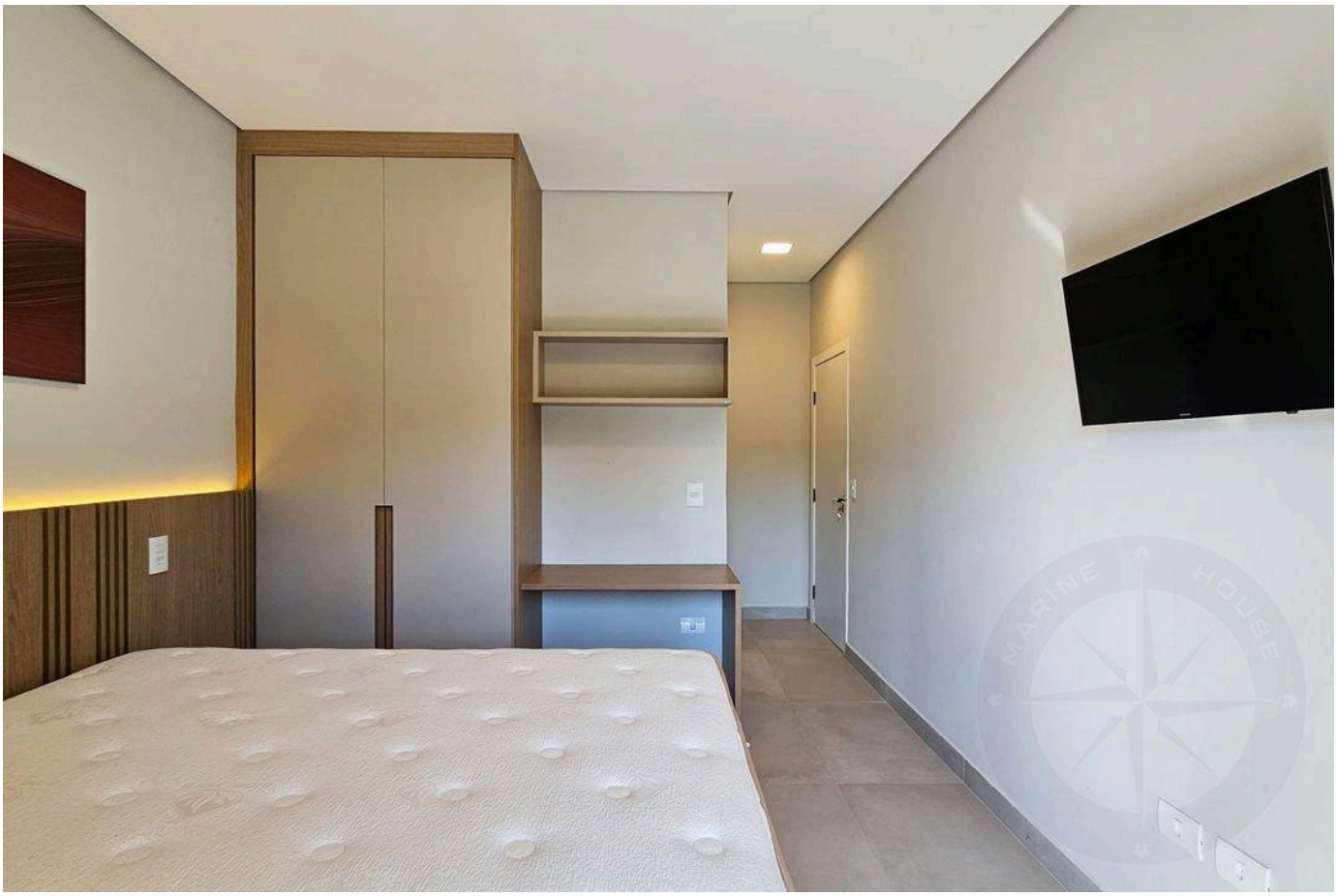



الأسعار والتوفر قابلة للتغيير دون إشعار مسبق. المعلومات الواردة في هذا المستند قد تتضمن أخطاء أو سهواً، وهي عرضة للتعديل أو البيع المسبق أو السحب من السوق. الصور لأغراض توضيحية فقط.

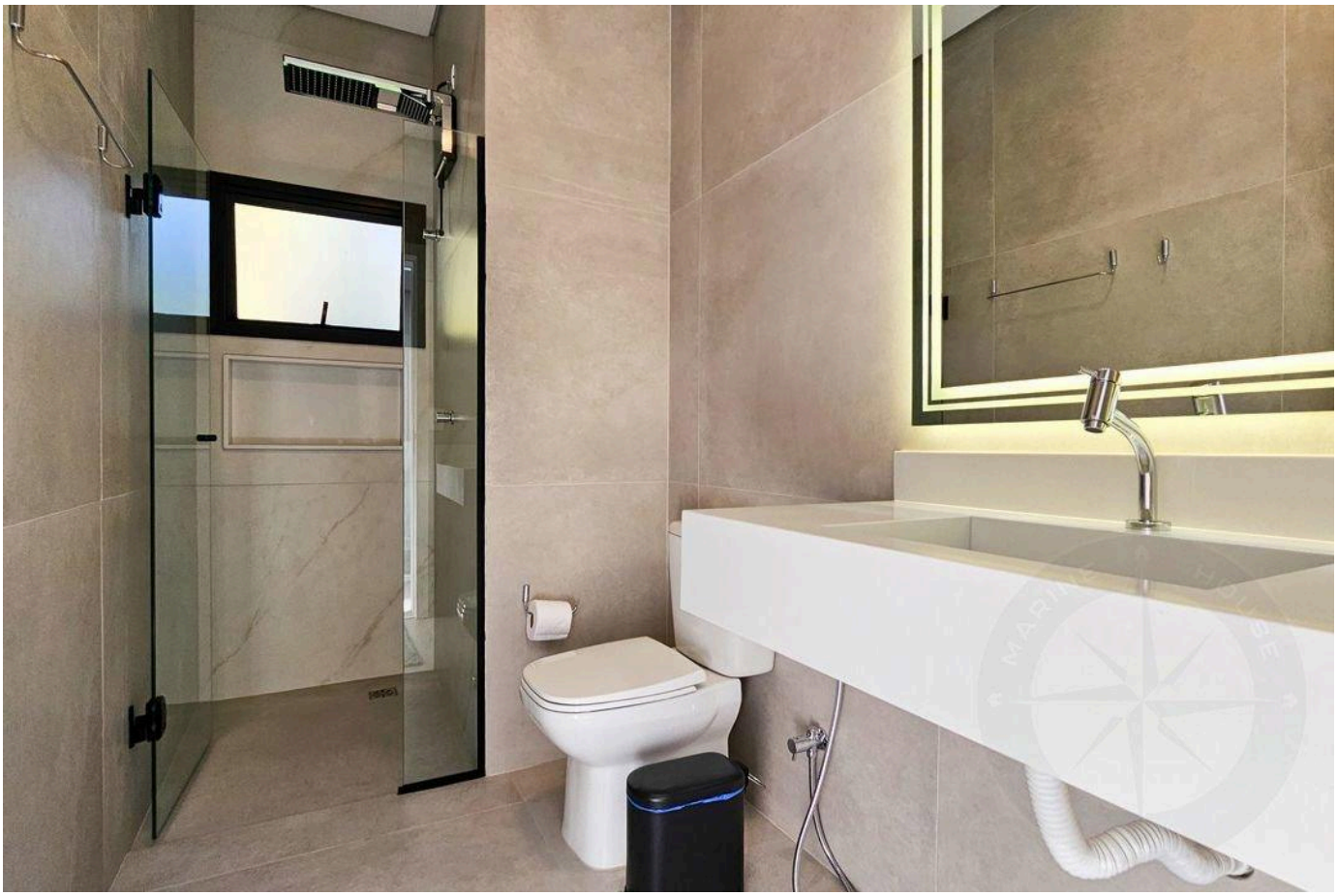

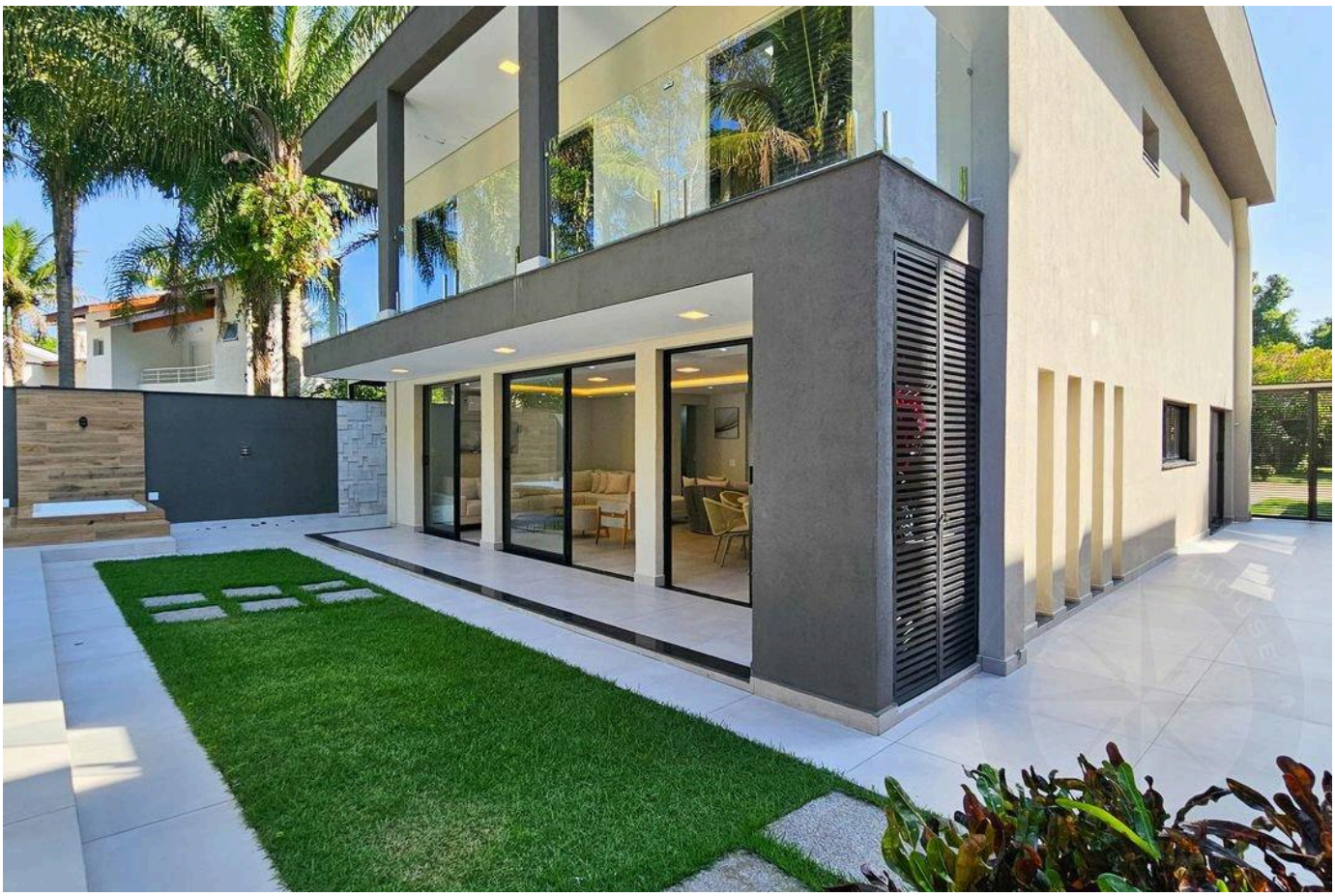

الأسعار والتوفر قابلة للتغيير دون إشعار مسبق. المعلومات الواردة في هذا المستند قد تتضمن أخطاء أو سهواً، وهي عرضة للتعديل أو البيع المسبق أو السحب من السوق. الصور لأغراض توضيحية فقط.

أرقى العقارات في ريفييرا دي ساو لورينسو.

Alexandre Rodrigues

CRECI 44468-J

+55 (13) 99628-7514

عرض جميع الصور ←