CASA CON 5 SUITE E 335 M² IN VENDITA NELLA RIVIERA DE SÃO LOURENÇO

RIVIERA DE SÃO LOURENÇO · BERTIOGA

R$ 6.500.000 (€ 999.124)

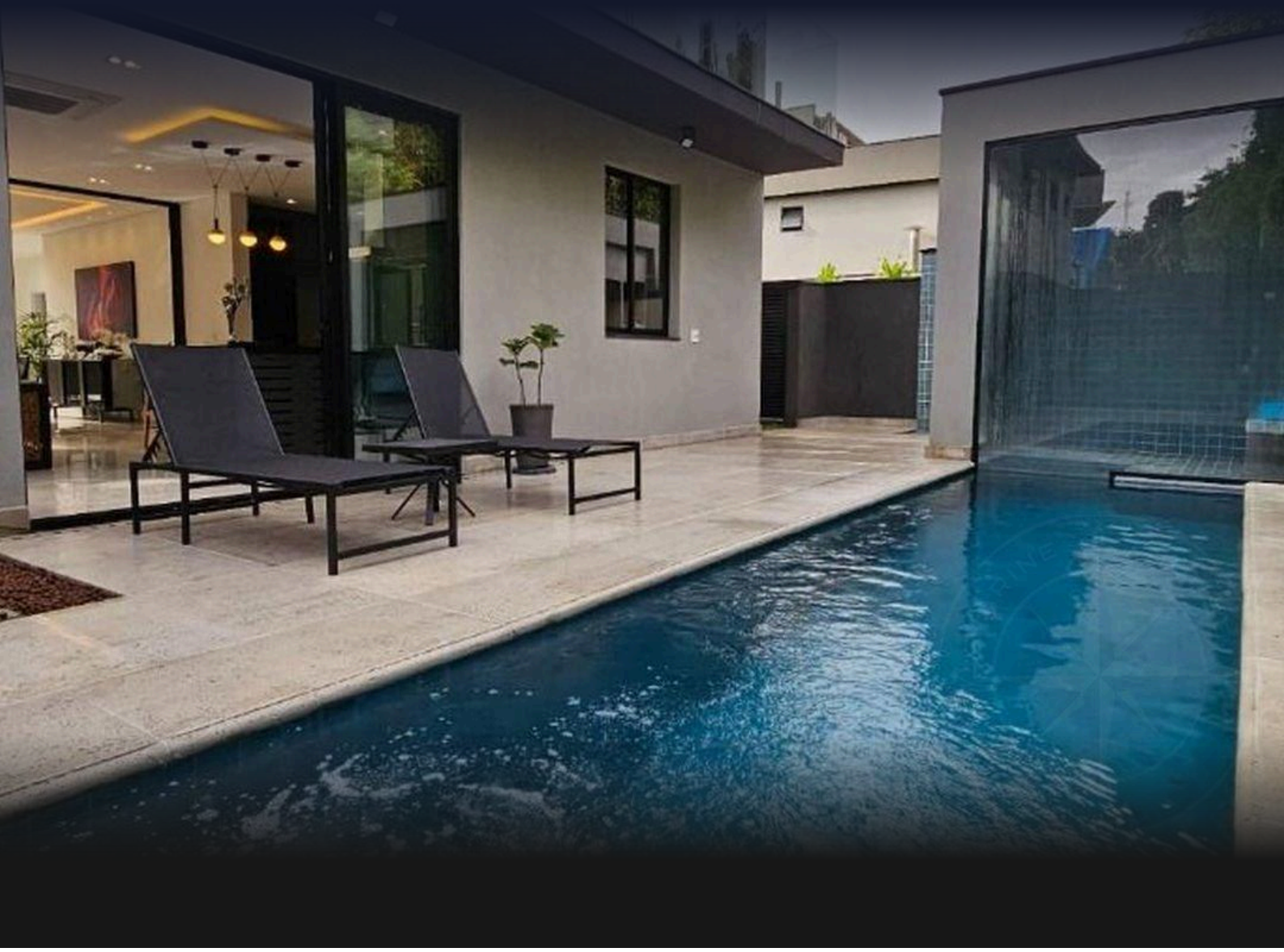

RIF.	CAMERE DA LETTO	SUITE	POSTI AUTO	SUPERFICIE M²
ZY-4881	5	5	6	335

Spese condominiali R$ 1.270/mese Imposta immobiliare (IPTU) R$ 890/anno

Prezzi e disponibilità soggetti a variazioni senza preavviso. Le informazioni contenute in questo documento possono contenere errori od omissioni e sono soggette a modifiche, vendita anticipata o ritiro dal mercato. Immagini puramente illustrative.

CASA CON 5 SUITE E 335 M² IN VENDITA NELLA RIVIERA DE SÃO LOURENÇO

Questa residenza di eccellenza presenta 5 camere da letto, tutte suite, distribuite su 335 m² di superficie costruita in un lotto di 396 m². La proprietà offre 4 posti auto (2 coperti e 2 scoperti) ed è arredata con finiture di altissimo livello, dotata di piscina riscaldata, sauna umida, vasca ofuro, cantina, balcone con spina di birra, area gourmet con barbecue e pergolato. Aria condizionata in tutte le camere da letto e nel soggiorno, bagno ospiti e ampia area verde completano questo ambiente di alto standard e funzionalità. Ubicata nella Riviera de São Lourenço a Bertioga, la residenza si integra in un prestigioso complesso residenziale riconosciuto per l'infrastruttura completa, la vicinanza a spiagge affascinanti e l'elevato standard di qualità della vita. La combinazione di spazi generosi, finiture raffinate e infrastrutture ricreative private posiziona questa proprietà come una scelta singolare per le famiglie che cercano comfort e sofisticazione sulla costa di San Paolo.

CARATTERISTICHE DELL'UNITÀ

- Cantina vini
- Climatizzazione – Camere da letto
- Climatizzazione – Soggiorno
- Area verde
- Birra alla spina sul balcone
- Barbecue
- Area gourmet
- Bagno ospiti
- Arredato con finiture di pregio
- Vasca giapponese ofuro
- Pergolato
- Piscina
- Piscina riscaldata
- Sauna umida

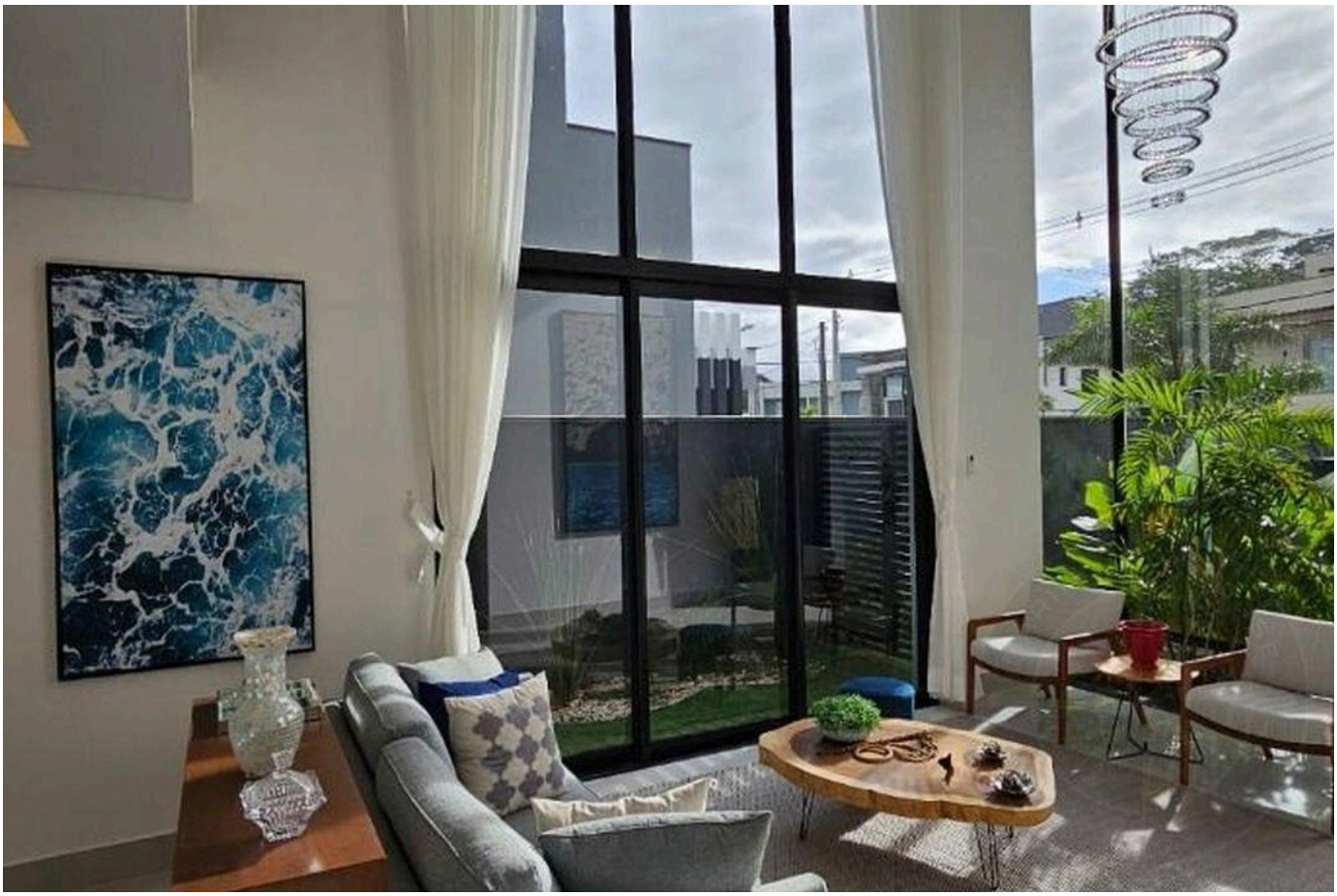

Prezzi e disponibilità soggetti a variazioni senza preavviso. Le informazioni contenute in questo documento possono contenere errori od omissioni e sono soggette a modifiche, vendita anticipata o ritiro dal mercato. Immagini puramente illustrative.





Prezzi e disponibilità soggetti a variazioni senza preavviso. Le informazioni contenute in questo documento possono contenere errori od omissioni e sono soggette a modifiche, vendita anticipata o ritiro dal mercato. Immagini puramente illustrative.

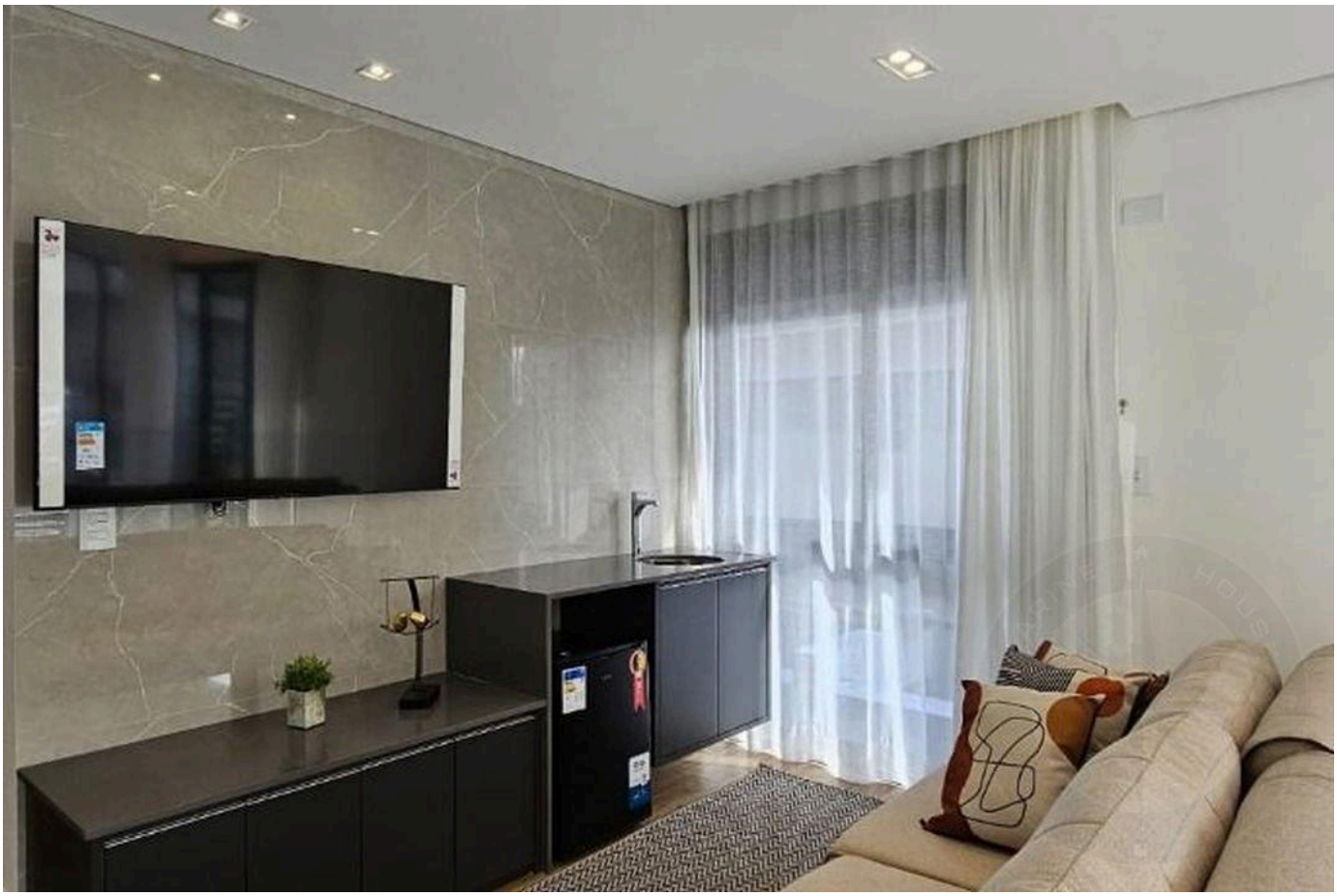



Prezzi e disponibilità soggetti a variazioni senza preavviso. Le informazioni contenute in questo documento possono contenere errori od omissioni e sono soggette a modifiche, vendita anticipata o ritiro dal mercato. Immagini puramente illustrative.





Prezzi e disponibilità soggetti a variazioni senza preavviso. Le informazioni contenute in questo documento possono contenere errori od omissioni e sono soggette a modifiche, vendita anticipata o ritiro dal mercato. Immagini puramente illustrative.





Prezzi e disponibilità soggetti a variazioni senza preavviso. Le informazioni contenute in questo documento possono contenere errori od omissioni e sono soggette a modifiche, vendita anticipata o ritiro dal mercato. Immagini puramente illustrative.





Prezzi e disponibilità soggetti a variazioni senza preavviso. Le informazioni contenute in questo documento possono contenere errori od omissioni e sono soggette a modifiche, vendita anticipata o ritiro dal mercato. Immagini puramente illustrative.

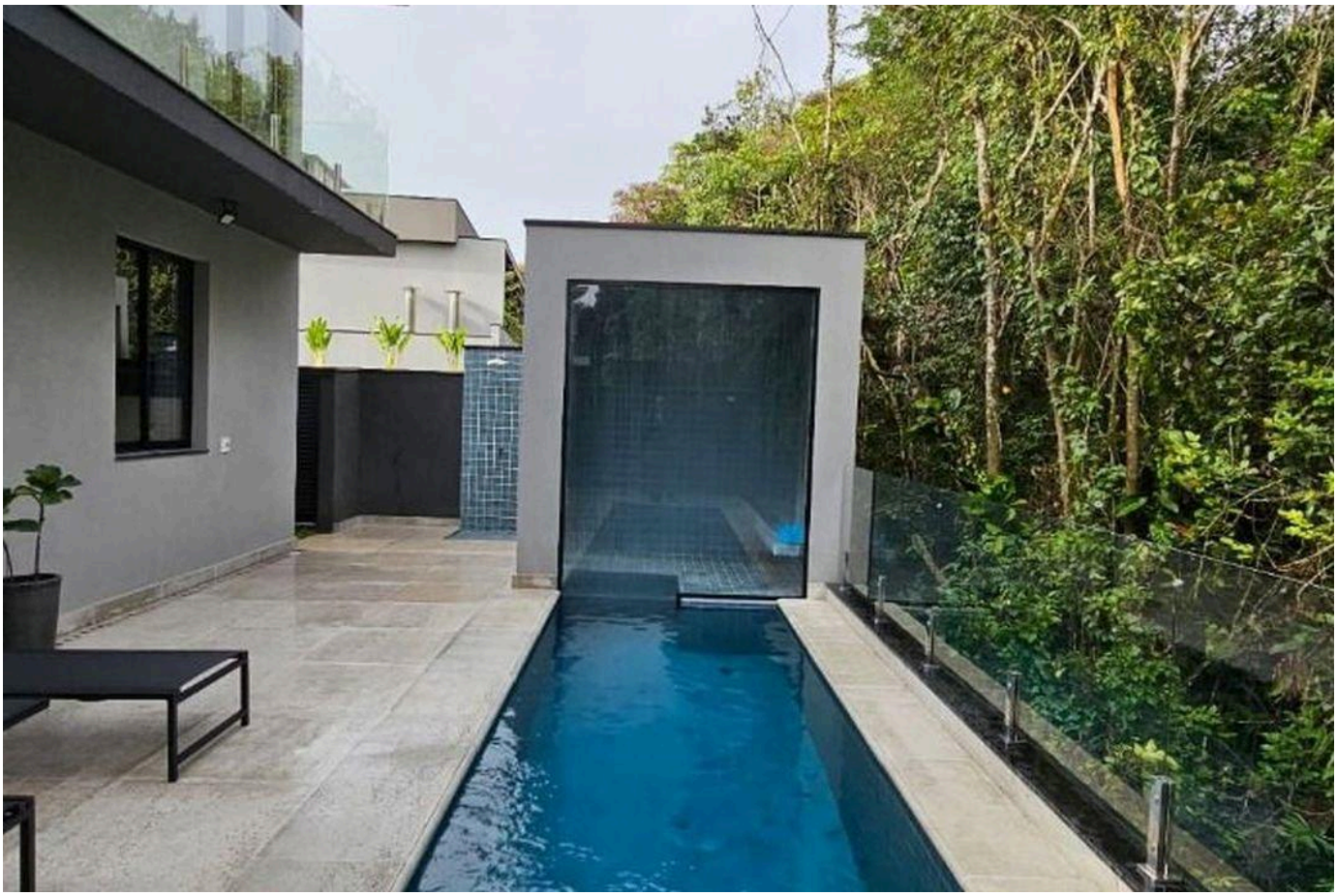



Prezzi e disponibilità soggetti a variazioni senza preavviso. Le informazioni contenute in questo documento possono contenere errori od omissioni e sono soggette a modifiche, vendita anticipata o ritiro dal mercato. Immagini puramente illustrative.





Prezzi e disponibilità soggetti a variazioni senza preavviso. Le informazioni contenute in questo documento possono contenere errori od omissioni e sono soggette a modifiche, vendita anticipata o ritiro dal mercato. Immagini puramente illustrative.





Prezzi e disponibilità soggetti a variazioni senza preavviso. Le informazioni contenute in questo documento possono contenere errori od omissioni e sono soggette a modifiche, vendita anticipata o ritiro dal mercato. Immagini puramente illustrative.



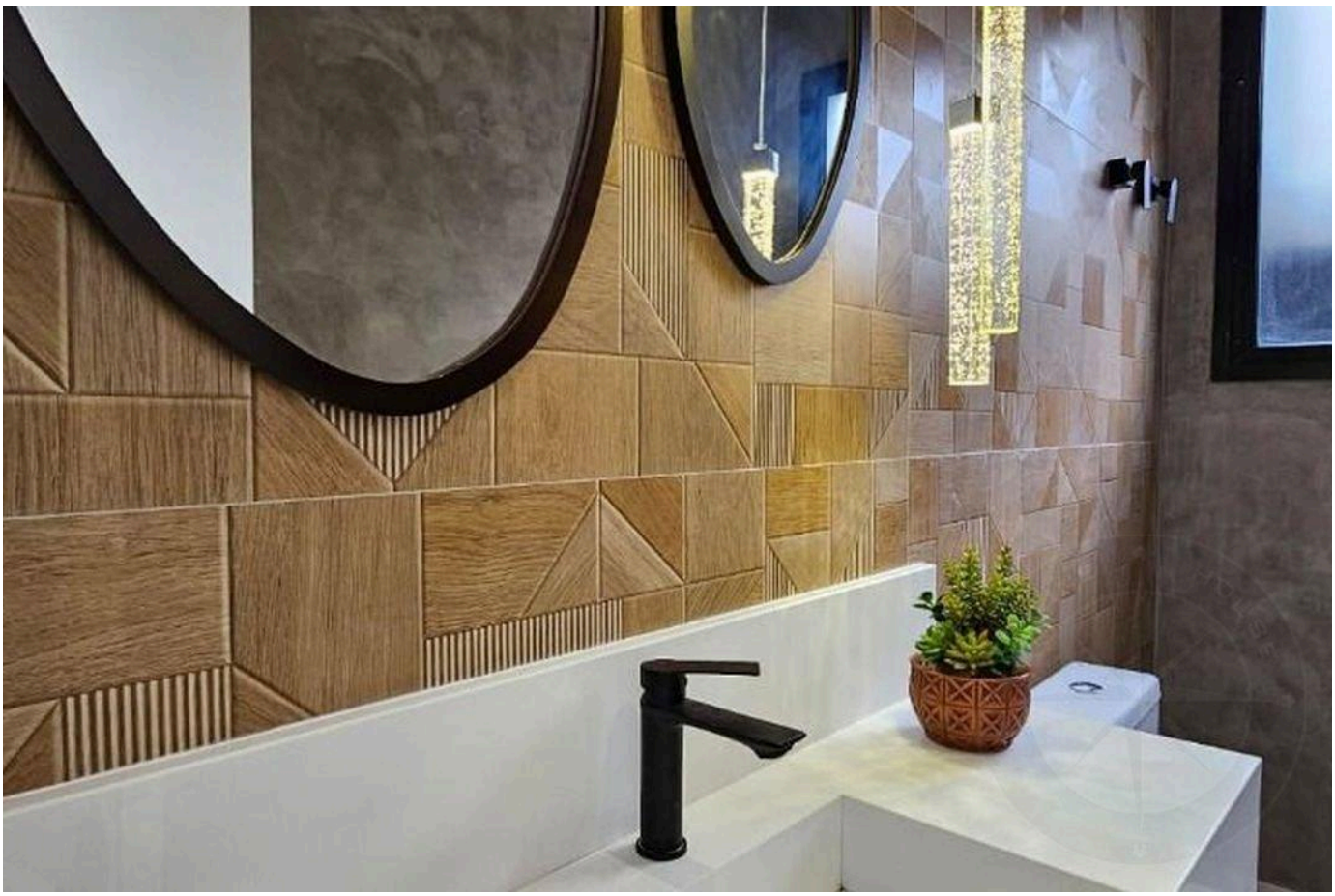

Prezzi e disponibilità soggetti a variazioni senza preavviso. Le informazioni contenute in questo documento possono contenere errori od omissioni e sono soggette a modifiche, vendita anticipata o ritiro dal mercato. Immagini puramente illustrative.

LUSSO E RAFFINATEZZA NELLA RIVIERA DE SÃO LOURENÇO.

Alexandre Rodrigues

CRECI 44468-J

+55 (13) 99628-7514

VEDI TUTTE LE FOTO →