منزل مع 5 أجنحة و 335 m² للبيع في Riviera de São Lourenço

RIVIERA DE SÃO LOURENÇO · BERTIOGA

R$ 6.500.000 (US$ 1,088,777)



المرجع	غرف النوم	أجنحة	مواقف	المساحة م²
ZY-4881	5	5	6	335

رسوم المجمع R$ 1.270 شهرياً ضريبة العقار (IPTU) R$ 890 سنوياً

الأسعار والتوفر قابلة للتغيير دون إشعار مسبق. المعلومات الواردة في هذا المستند قد تتضمن أخطاء أو سهواً، وهي عرضة للتعديل أو البيع المسبق أو السحب من السوق. الصور لأغراض توضيحية فقط.

منزل مع 5 أجنحة و 335 m² للبيع في Riviera de São Lourenço

منزل استثنائي من الطراز الراقي يتميز بـ 5 غرف نوم suite موزعة على مساحة 335 م² من المساحة المبنية على قطعة أرض بمساحة 396 م² ، Bertioga، Riviera de São Lourenço. يحتوي العقار على موقفي سيارات مسقوفين واثنين مكشوفين، مع بنية تحتية ترفيهية راقية تتضمن حمام سباحة مُدفأ، ساونا رطبة، أفورو ياباني، منطقة طعام فاخرة مع حنفية جعة وشواية مدمجة، قبو نبيذ، برجولا، وحدائق واسعة الانتشار. مفروش بعناية فائقة وممتلئ بأنظمة تكييف هواء في جميع غرف النوم ومناطق المعيشة، بالإضافة إلى دورة مياه ضيوف. يقع العقار في أحد أرقى التطورات العقارية الساحلية في سان باولو، حيث يجمع هذا المنزل بين الخدمات المجتمعية الشاملة والقرب من الشواطئ الخلابة ونوعية حياة استثنائية، ليمثل قمة الأناقة والراحة على بحر البرازيل.

مميزات الوحدة

- قبو نبيذ
- تكييف – غرف النوم
- تكييف – غرفة المعيشة
- منطقة خضراء
- شوبيرا على الشرفة
- شواية
- منطقة غورميه
- دورة مياه للضيوف
- مفروش بتشطيبات راقية
- حوض استحمام ياباني (أوفورو)
- برغولا
- حمام سباحة
- مسبح مدفأ
- ساونا بخارية



الأسعار والتوفر قابلة للتغيير دون إشعار مسبق. المعلومات الواردة في هذا المستند قد تتضمن أخطاء أو سهواً، وهي عرضة للتعديل أو البيع المسبق أو السحب من السوق. الصور لأغراض توضيحية فقط.





الأسعار والتوفر قابلة للتغيير دون إشعار مسبق. المعلومات الواردة في هذا المستند قد تتضمن أخطاء أو سهواً، وهي عرضة للتعديل أو البيع المسبق أو السحب من السوق. الصور لأغراض توضيحية فقط.

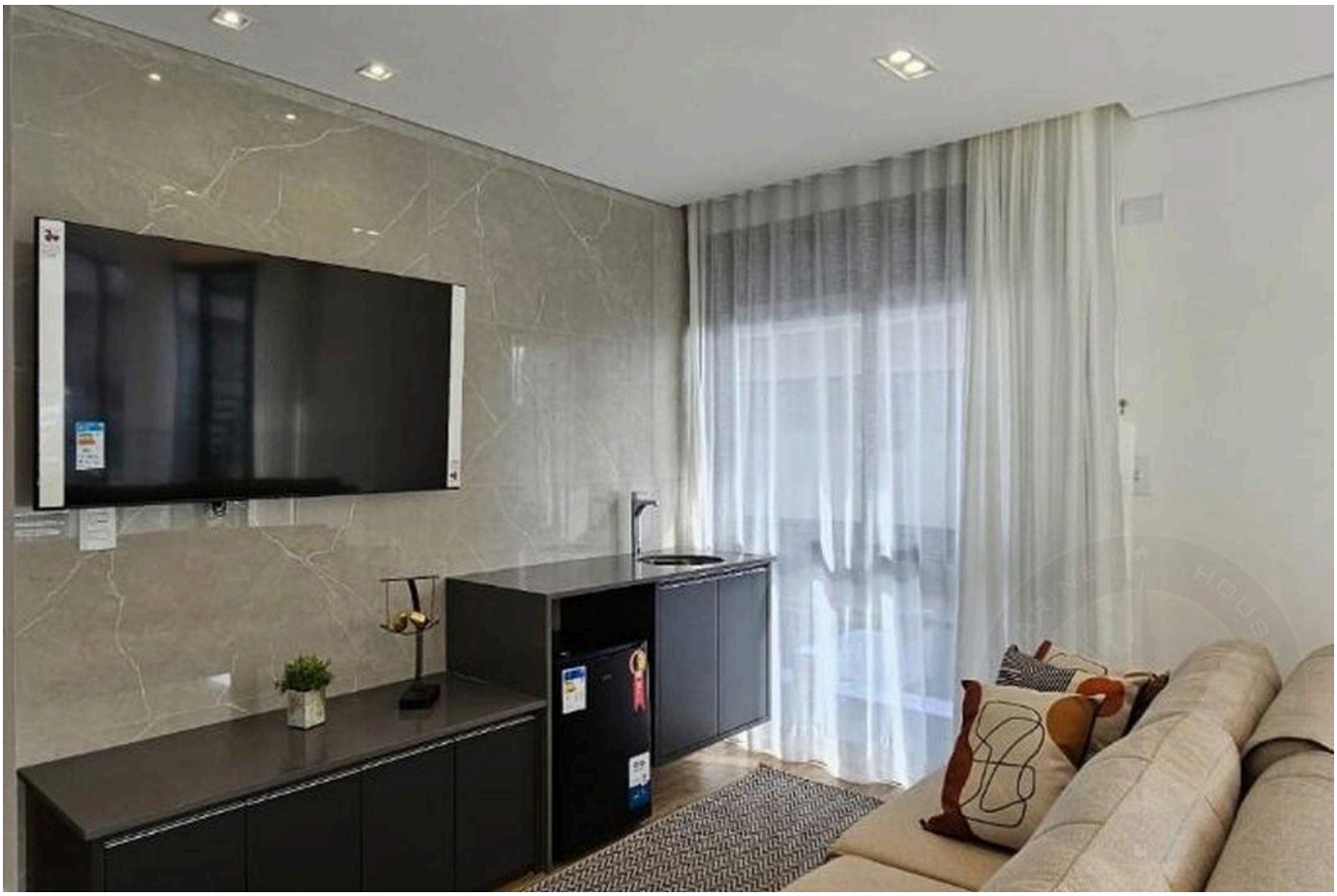



الأسعار والتوفر قابلة للتغيير دون إشعار مسبق. المعلومات الواردة في هذا المستند قد تتضمن أخطاء أو سهواً، وهي عرضة للتعديل أو البيع المسبق أو السحب من السوق. الصور لأغراض توضيحية فقط.





الأسعار والتوفر قابلة للتغيير دون إشعار مسبق. المعلومات الواردة في هذا المستند قد تتضمن أخطاء أو سهواً، وهي عرضة للتعديل أو البيع المسبق أو السحب من السوق. الصور لأغراض توضيحية فقط.





الأسعار والتوفر قابلة للتغيير دون إشعار مسبق. المعلومات الواردة في هذا المستند قد تتضمن أخطاء أو سهواً، وهي عرضة للتعديل أو البيع المسبق أو السحب من السوق. الصور لأغراض توضيحية فقط.





الأسعار والتوفر قابلة للتغيير دون إشعار مسبق. المعلومات الواردة في هذا المستند قد تتضمن أخطاء أو سهواً، وهي عرضة للتعديل أو البيع المسبق أو السحب من السوق. الصور لأغراض توضيحية فقط.

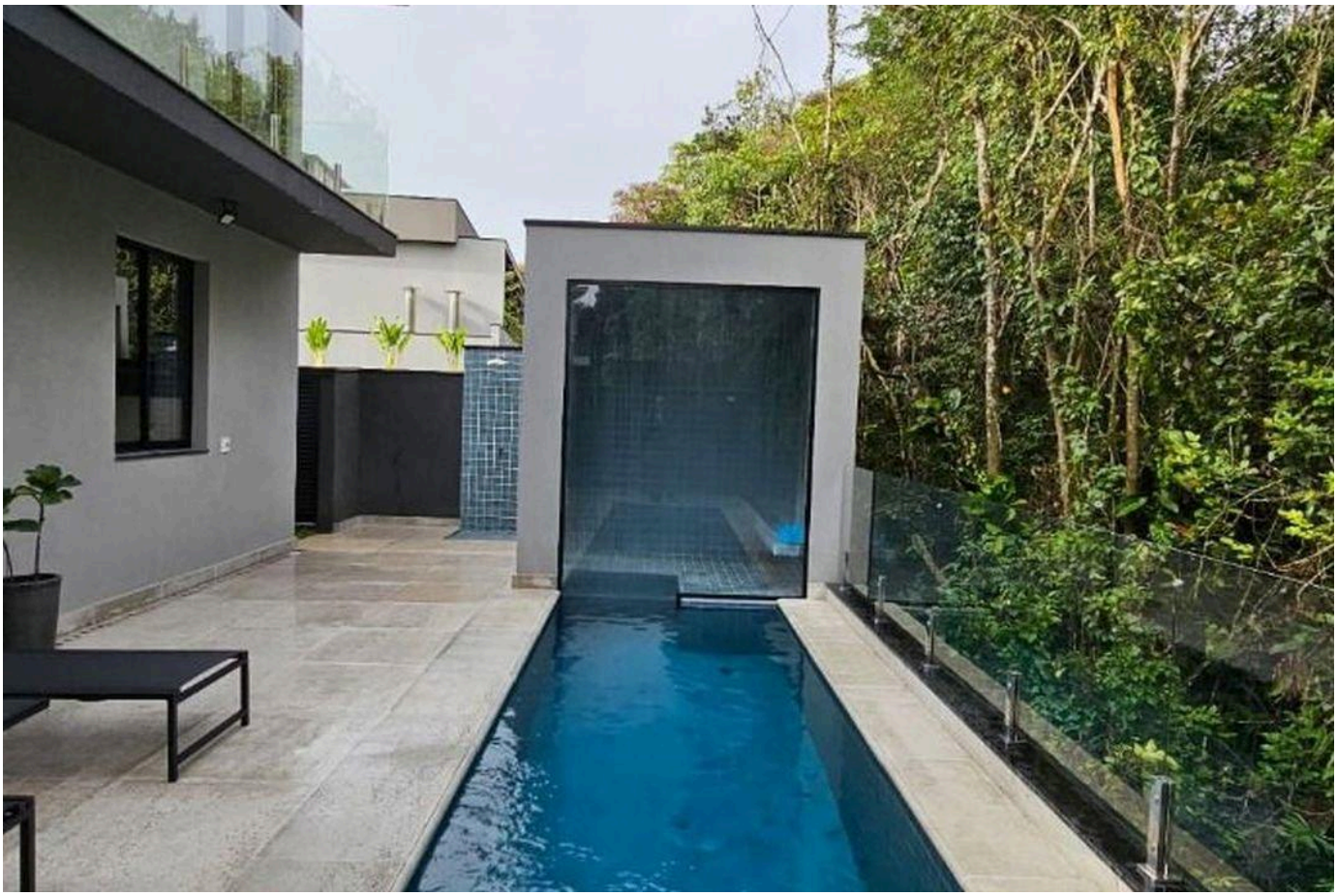



الأسعار والتوفر قابلة للتغيير دون إشعار مسبق. المعلومات الواردة في هذا المستند قد تتضمن أخطاء أو سهواً، وهي عرضة للتعديل أو البيع المسبق أو السحب من السوق. الصور لأغراض توضيحية فقط.





الأسعار والتوفر قابلة للتغيير دون إشعار مسبق. المعلومات الواردة في هذا المستند قد تتضمن أخطاء أو سهواً، وهي عرضة للتعديل أو البيع المسبق أو السحب من السوق. الصور لأغراض توضيحية فقط.





الأسعار والتوفر قابلة للتغيير دون إشعار مسبق. المعلومات الواردة في هذا المستند قد تتضمن أخطاء أو سهواً، وهي عرضة للتعديل أو البيع المسبق أو السحب من السوق. الصور لأغراض توضيحية فقط.



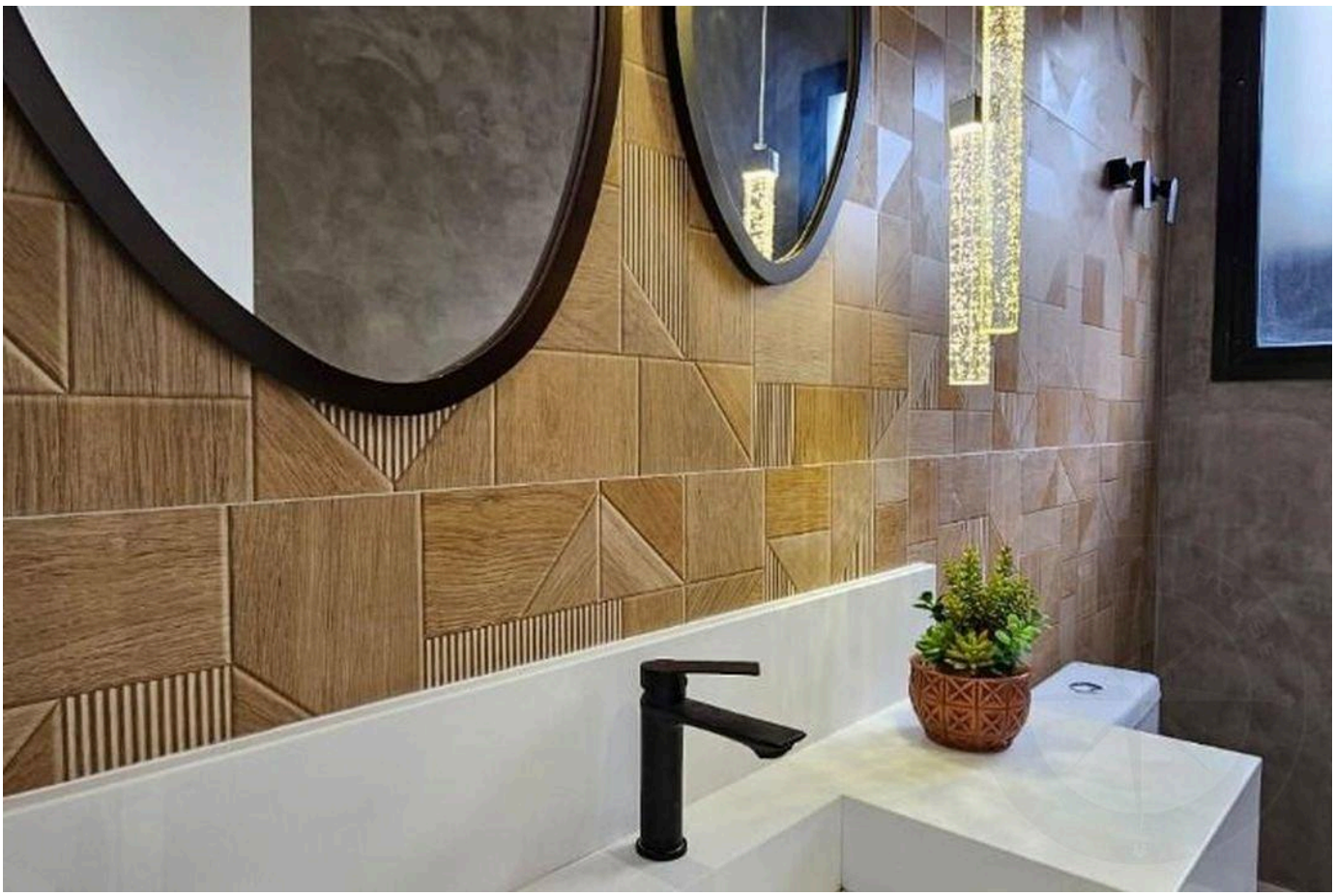

الأسعار والتوفر قابلة للتغيير دون إشعار مسبق. المعلومات الواردة في هذا المستند قد تتضمن أخطاء أو سهواً، وهي عرضة للتعديل أو البيع المسبق أو السحب من السوق. الصور لأغراض توضيحية فقط.

أرقى العقارات في ريفييرا دي ساو لورينسو.

Alexandre Rodrigues

CRECI 44468-J

+55 (13) 99628-7514

عرض جميع الصور ←