CASA CON 3 DORMITORIOS, DE LOS CUALES 2 EN SUITE, Y 132 M² EN VENTA EN RIVIERA DE SÃO LOURENÇO

RIVIERA DE SÃO LOURENÇO · BERTIOGA

R$ 2.700.000 (US$ 460.751)



REF	DORMITORIOS	SUITES	PLAZAS	SUPERFICIE M²
ZY-4872	3	2	6	132

Cuota de condominio R$ 950/mes Impuesto predial (IPTU) R$ 2.286/año

Valores y disponibilidad sujetos a cambios sin previo aviso. La información de este documento está sujeta a errores, omisiones, modificaciones, venta previa o retiro del mercado. Imágenes meramente ilustrativas.

CASA CON 3 DORMITORIOS, DE LOS CUALES 2 EN SUITE, Y 132 M² EN VENTA EN RIVIERA DE SÃO LOURENÇO

Casa con buenas terminaciones que cuenta con 3 dormitorios, 2 de ellos en suite, distribuida en 132 m² de superficie construida sobre un terreno de 373,43 m². La propiedad incluye 4 plazas de garaje cubiertas y 2 descubiertas, piscina, parrilla gourmet en el terreno, área gourmet y zona verde. Amueblada y lista para ocupación inmediata.

Ubicada en Riviera de São Lourenço, en Bertioga, la residencia forma parte de un condominio que destaca por su infraestructura completa, proximidad a hermosas playas y alto nivel de calidad de vida, constituyendo una excelente oportunidad de inversión o residencia en uno de los destinos más buscados de la costa paulista.

CARACTERÍSTICAS DE LA UNIDAD

- Área verde
- Área Gourmet
- Piscina
- Parrilla / Asador
- Amueblado

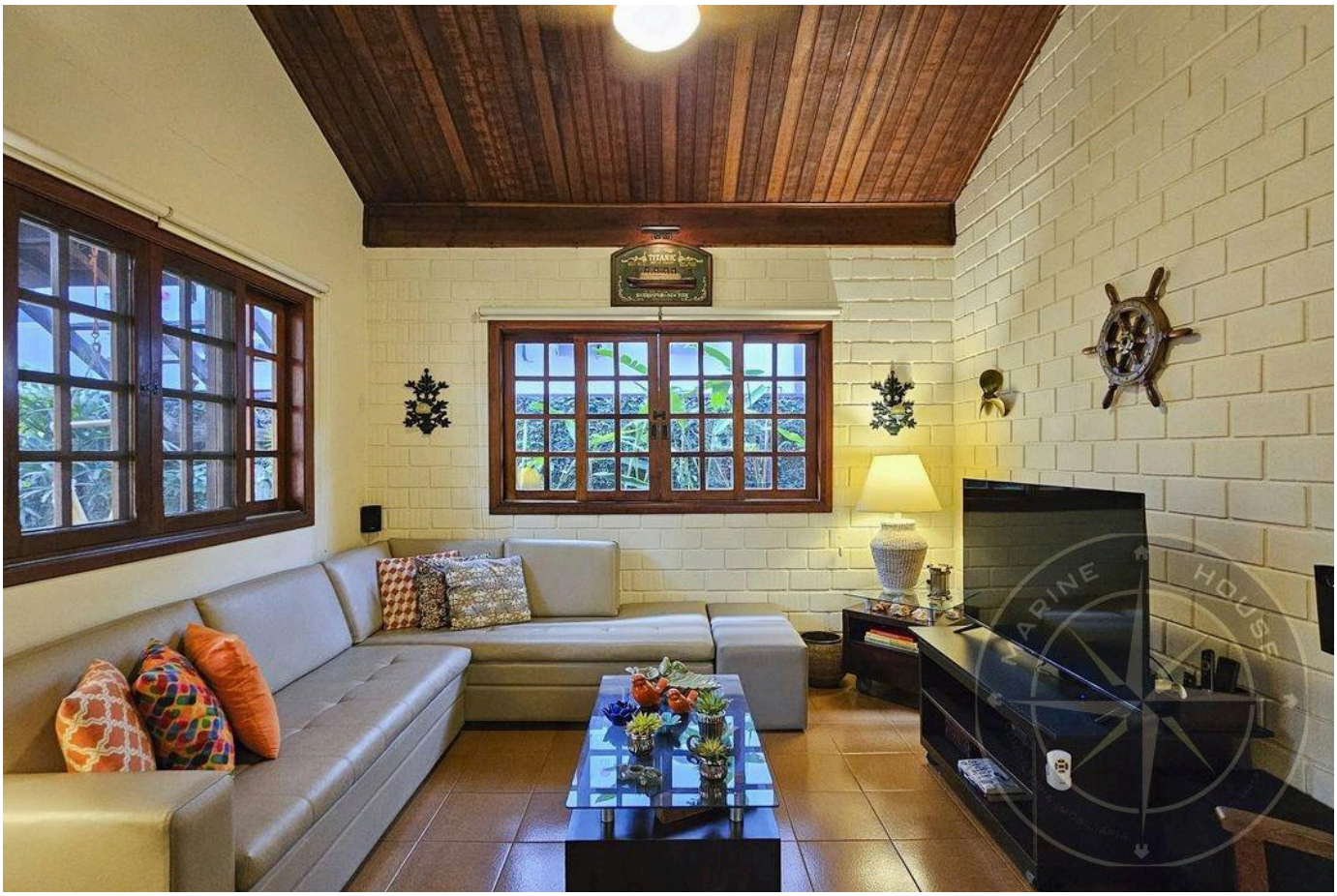

Valores y disponibilidad sujetos a cambios sin previo aviso. La información de este documento está sujeta a errores, omisiones, modificaciones, venta previa o retiro del mercado. Imágenes meramente ilustrativas.

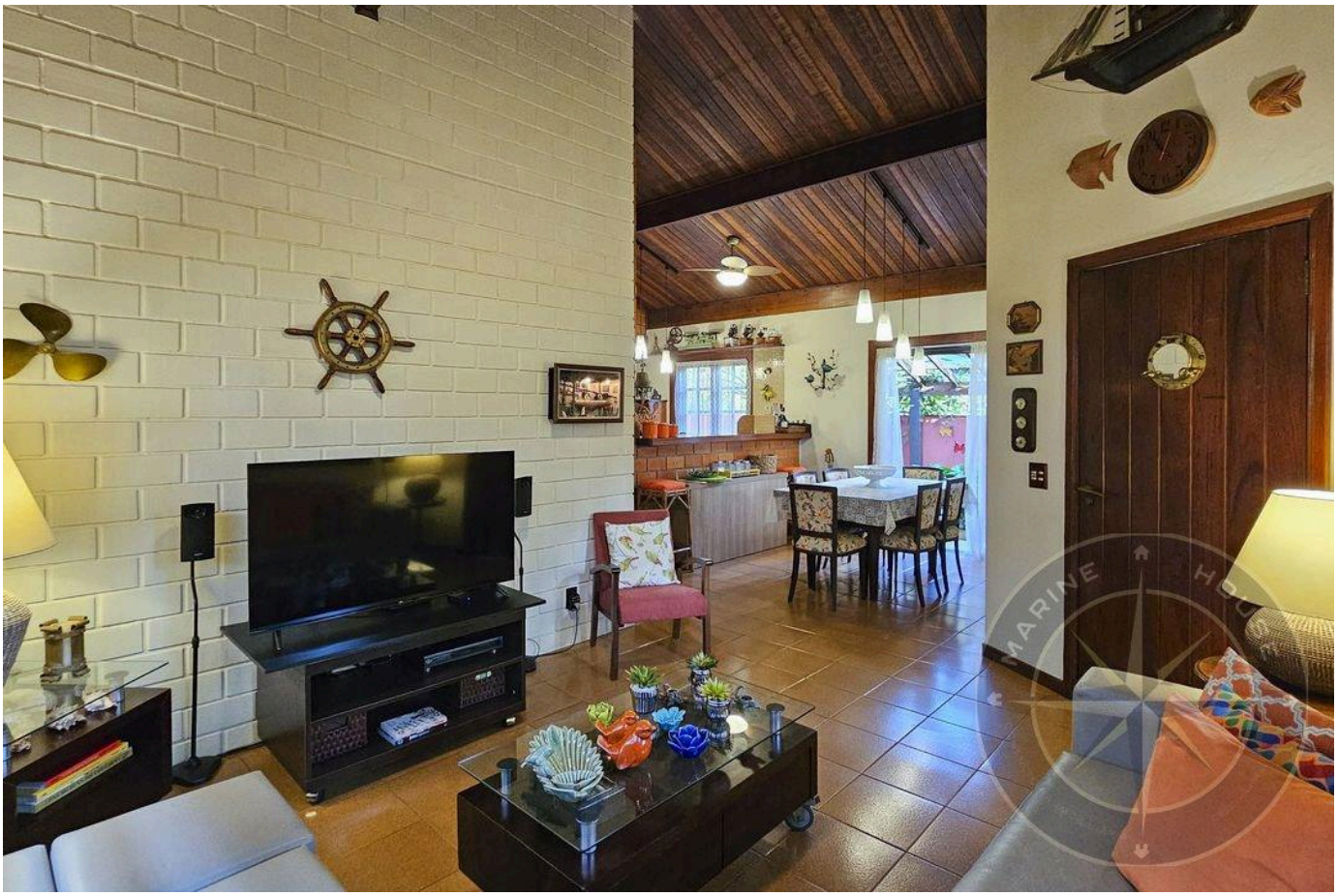

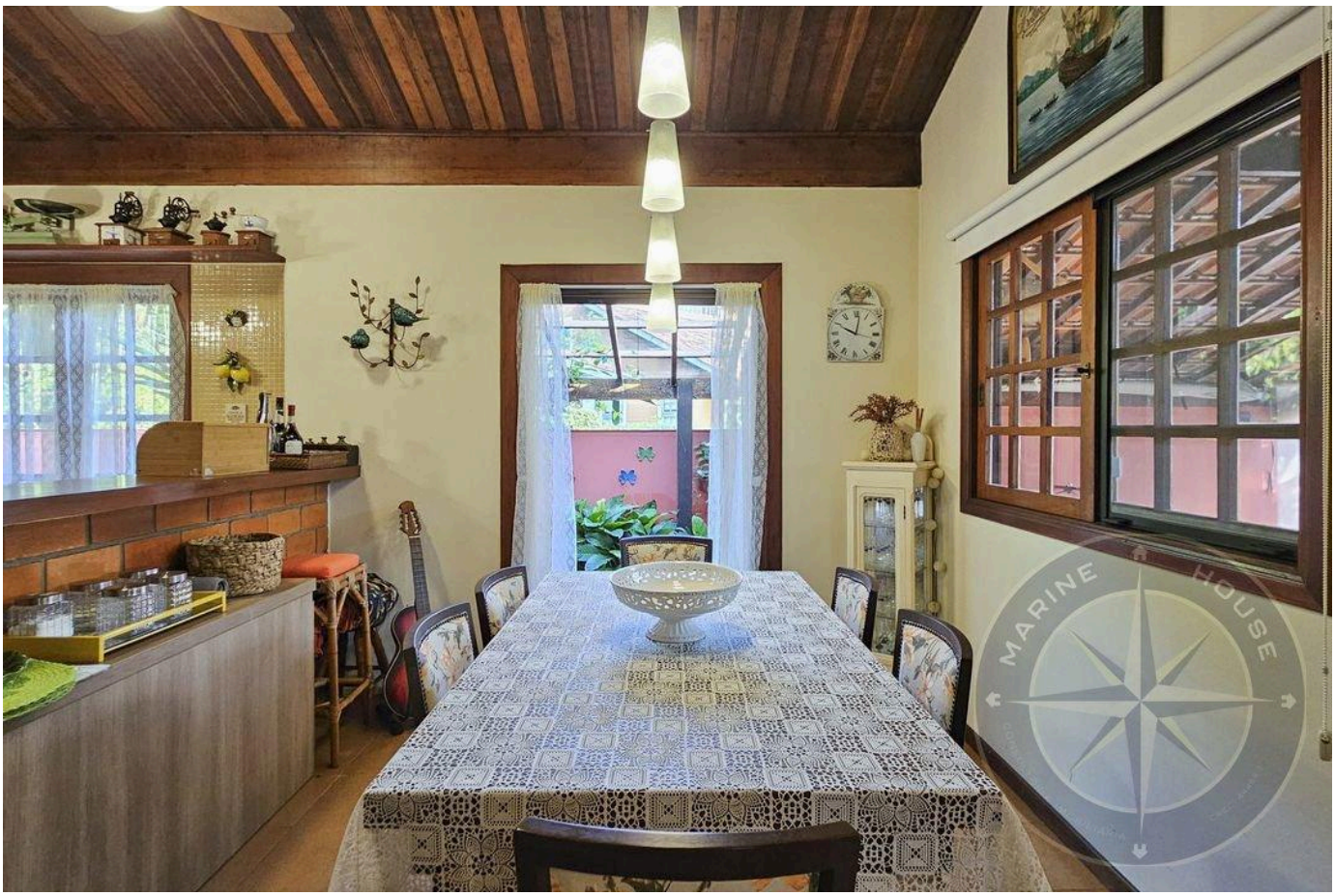

Valores y disponibilidad sujetos a cambios sin previo aviso. La información de este documento está sujeta a errores, omisiones, modificaciones, venta previa o retiro del mercado. Imágenes meramente ilustrativas.

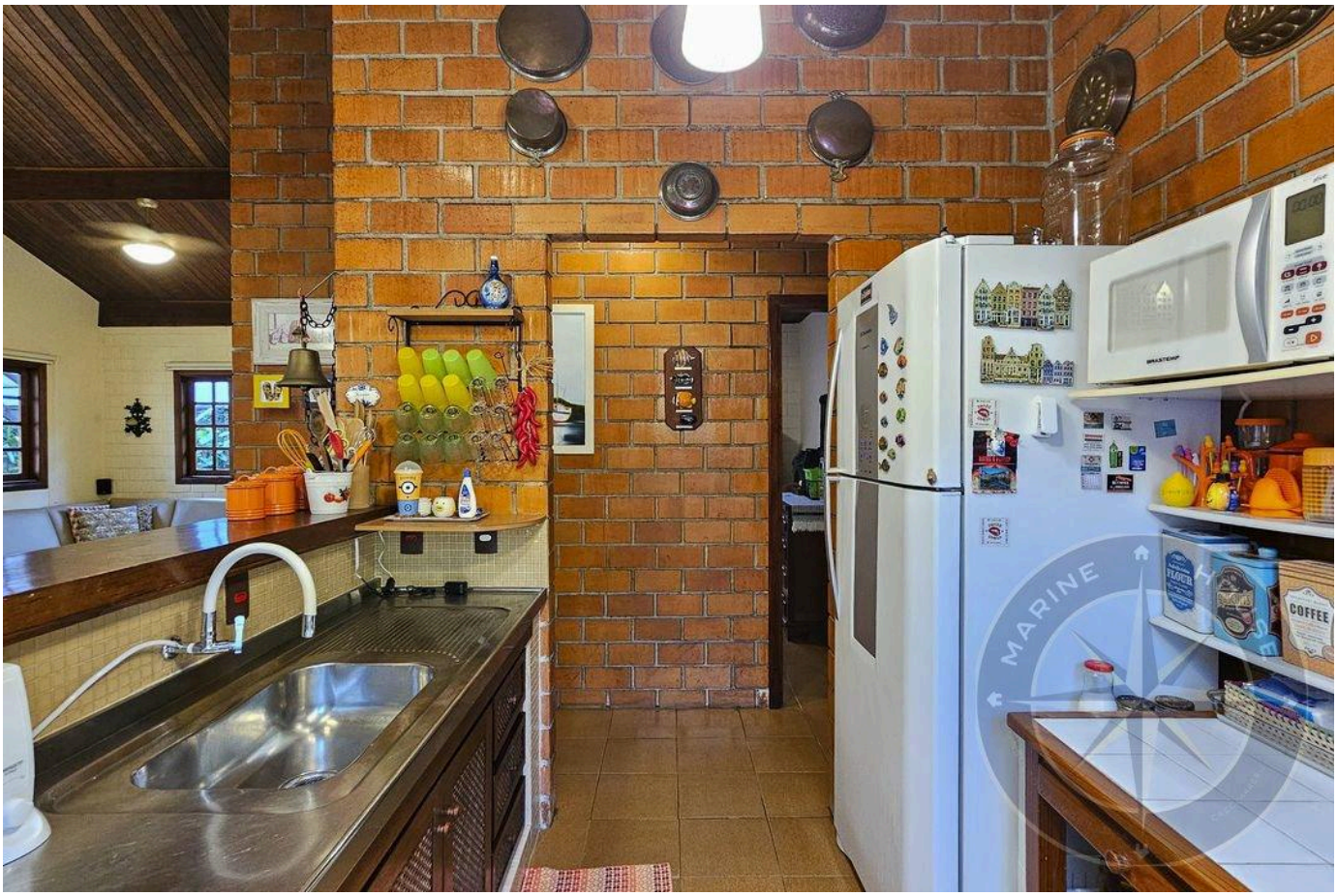

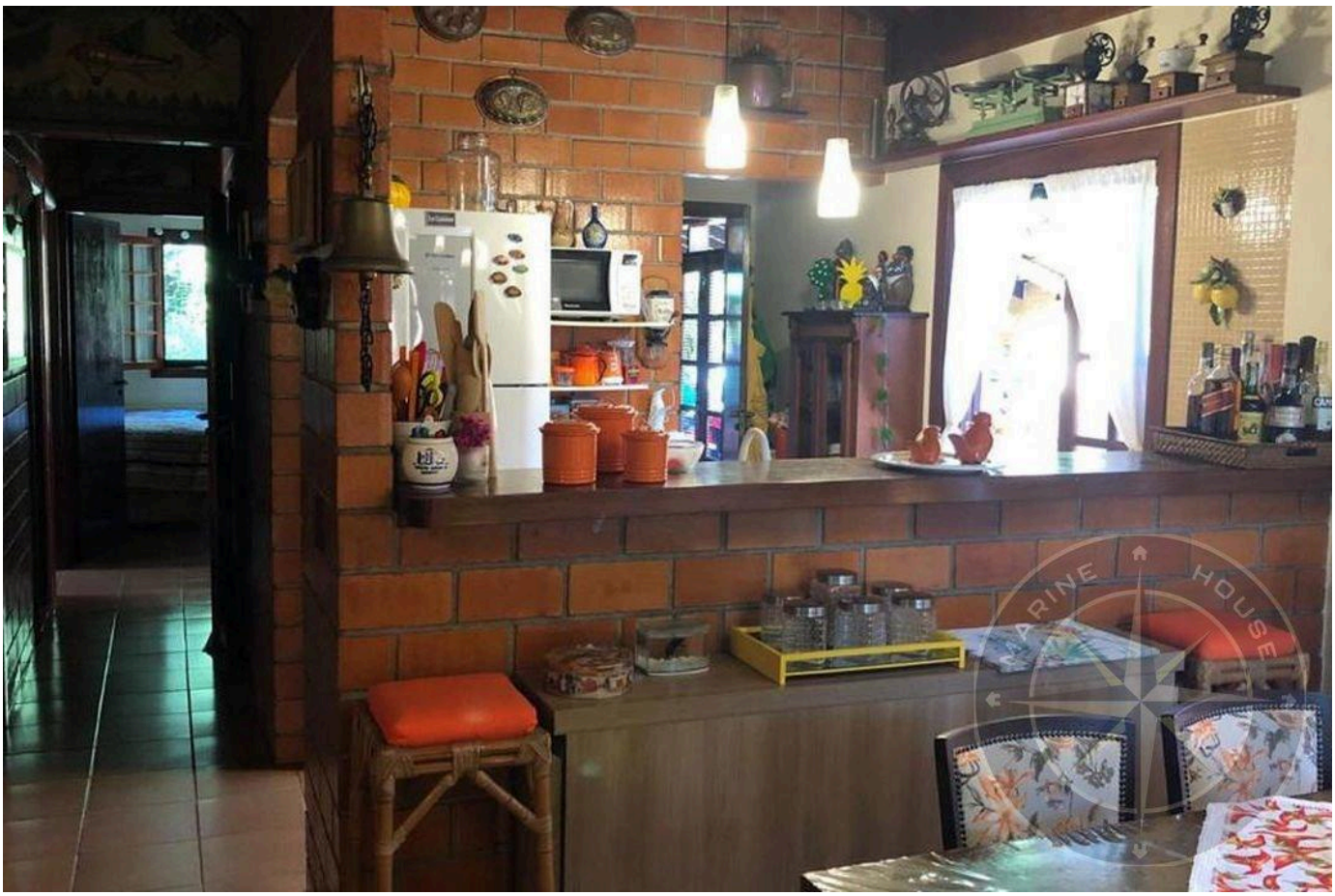

Valores y disponibilidad sujetos a cambios sin previo aviso. La información de este documento está sujeta a errores, omisiones, modificaciones, venta previa o retiro del mercado. Imágenes meramente ilustrativas.





Valores y disponibilidad sujetos a cambios sin previo aviso. La información de este documento está sujeta a errores, omisiones, modificaciones, venta previa o retiro del mercado. Imágenes meramente ilustrativas.





Valores y disponibilidad sujetos a cambios sin previo aviso. La información de este documento está sujeta a errores, omisiones, modificaciones, venta previa o retiro del mercado. Imágenes meramente ilustrativas.





Valores y disponibilidad sujetos a cambios sin previo aviso. La información de este documento está sujeta a errores, omisiones, modificaciones, venta previa o retiro del mercado. Imágenes meramente ilustrativas.





Valores y disponibilidad sujetos a cambios sin previo aviso. La información de este documento está sujeta a errores, omisiones, modificaciones, venta previa o retiro del mercado. Imágenes meramente ilustrativas.





Valores y disponibilidad sujetos a cambios sin previo aviso. La información de este documento está sujeta a errores, omisiones, modificaciones, venta previa o retiro del mercado. Imágenes meramente ilustrativas.





Valores y disponibilidad sujetos a cambios sin previo aviso. La información de este documento está sujeta a errores, omisiones, modificaciones, venta previa o retiro del mercado. Imágenes meramente ilustrativas.





Valores y disponibilidad sujetos a cambios sin previo aviso. La información de este documento está sujeta a errores, omisiones, modificaciones, venta previa o retiro del mercado. Imágenes meramente ilustrativas.

ALTO ESTÁNDAR EN RIVIERA DE SÃO LOURENÇO.

Alexandre Rodrigues

CRECI 44468-J

+55 (13) 99628-7514

VER TODAS LAS FOTOS →

MARINEHOUSE.COM.BR