# CASA CON 5 SUITES EN VENTA EN RIVIERA DE SÃO LOURENÇO

RIVIERA DE SÃO LOURENÇO · BERTIOGA

**R$ 11.990.000** (US$ 2.008.375)

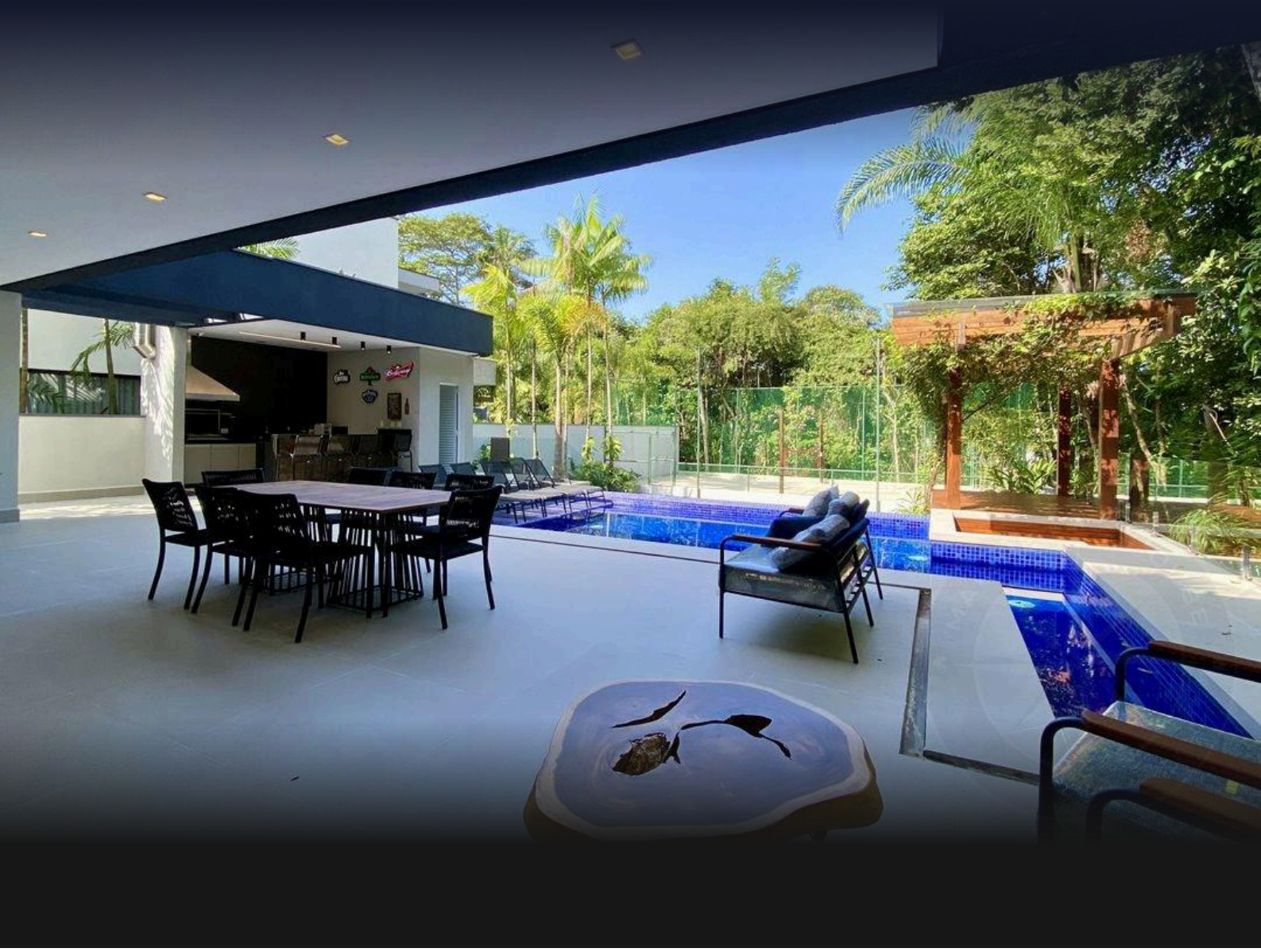

| REF | DORMITORIOS | SUITES | PLAZAS | TERRENO M² |
|---|---|---|---|---|
| ZY-4826 | 5 | 5 | 4 | 742 |

Cuota de condominio R$ 1.400/mes  Impuesto predial (IPTU) R$ 1.050/año



Valores y disponibilidad sujetos a cambios sin previo aviso. La información de este documento está sujeta a errores, omisiones, modificaciones, venta previa o retiro del mercado. Imágenes meramente ilustrativas.

# CASA CON 5 SUITES EN VENTA EN RIVIERA DE SÃO LOURENÇO

Residencia de alto nivel con 5 dormitorios en suite, distribuida en 565 m² de superficie construida en un terreno de 742 m². La propiedad cuenta con 2 plazas de garaje cubiertas y 2 descubiertas, además de una infraestructura completa de recreación: piscina climatizada, chopera en el balcón, parrilla, área gourmet, plaza de fuego y amplia área verde. El inmueble dispone de aire acondicionado en los dormitorios y sala de estar, calefacción a gas, ducha con agua caliente, sistema de cámaras de seguridad y está totalmente amueblado, ofreciendo comodidad inmediata.

Ubicada en Riviera de São Lourenço, en Bertioga, la propiedad integra uno de los emprendimientos más prestigiosos de la costa paulista, reconocido por su infraestructura completa, proximidad a hermosas playas y alto nivel de calidad de vida. La región ofrece además acceso a cancha de beach tenis y campo de golf, reforzando el carácter exclusivo y sofisticado del lugar.

## CARACTERÍSTICAS DE LA UNIDAD

- Calefacción a gas
- Aire acondicionado – Dormitorios
- Aire acondicionado – Sala
- Área verde
- Cámaras de seguridad
- Chopera en el balcón
- Parrilla / Asador
- Calentador de agua a gas
- Área Gourmet
- Fondo al campo de golf
- Lavabo / Aseo
- Amueblado
- Piscina
- Piscina climatizada
- Zona de fogata
- Cancha de tenis de playa





Valores y disponibilidad sujetos a cambios sin previo aviso. La información de este documento está sujeta a errores, omisiones, modificaciones, venta previa o retiro del mercado. Imágenes meramente ilustrativas.







Valores y disponibilidad sujetos a cambios sin previo aviso. La información de este documento está sujeta a errores, omisiones, modificaciones, venta previa o retiro del mercado. Imágenes meramente ilustrativas.

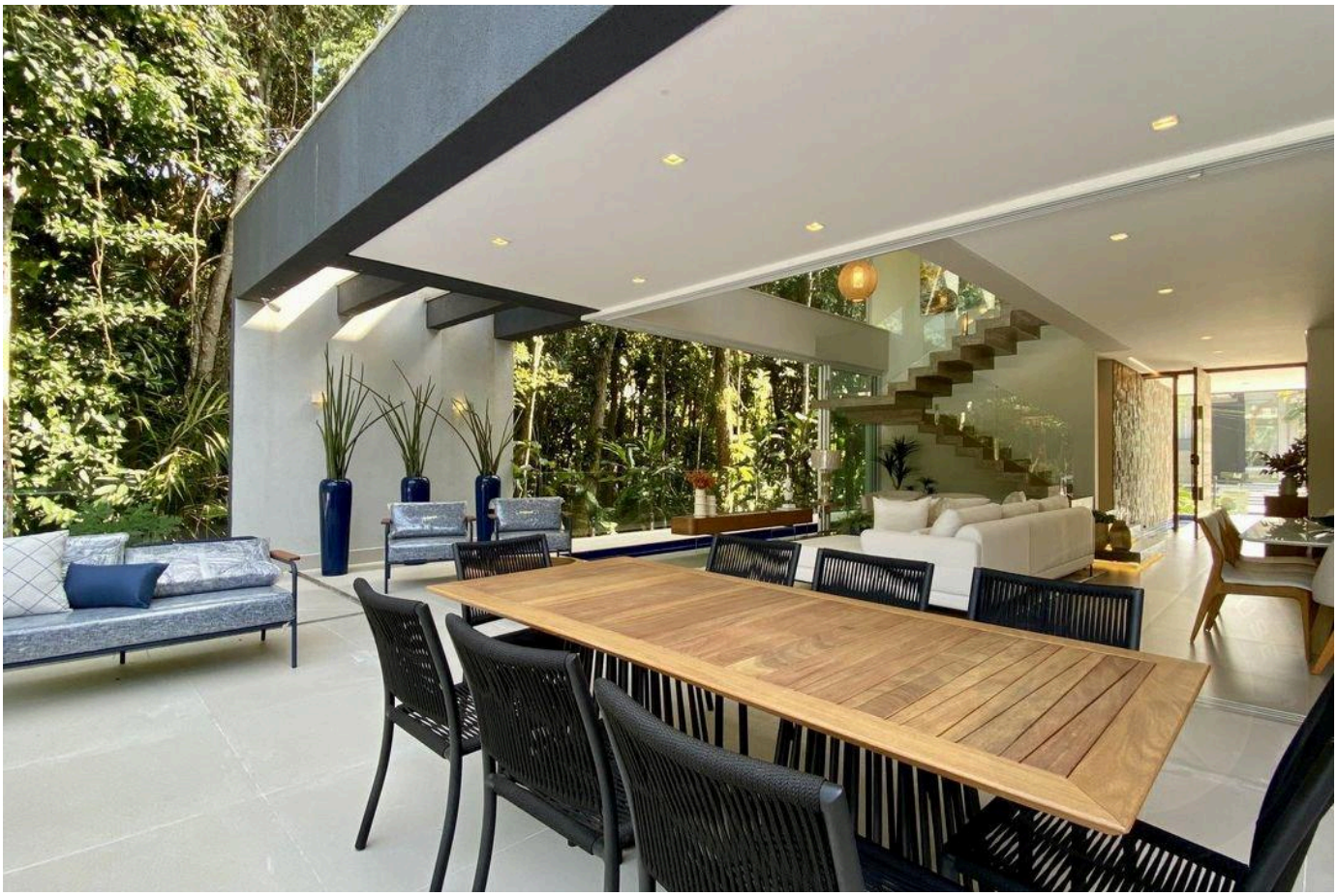





Valores y disponibilidad sujetos a cambios sin previo aviso. La información de este documento está sujeta a errores, omisiones, modificaciones, venta previa o retiro del mercado. Imágenes meramente ilustrativas.







Valores y disponibilidad sujetos a cambios sin previo aviso. La información de este documento está sujeta a errores, omisiones, modificaciones, venta previa o retiro del mercado. Imágenes meramente ilustrativas.

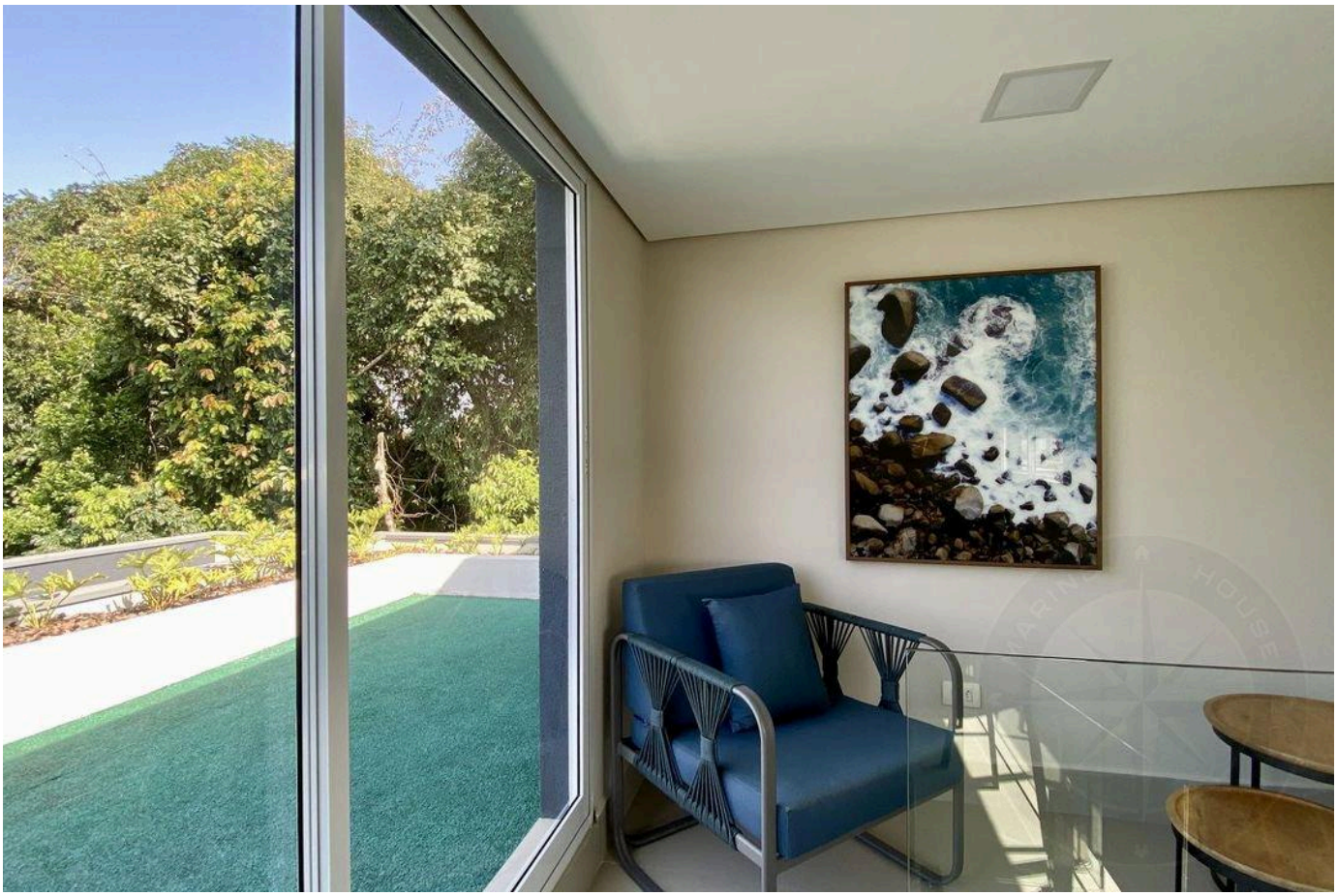

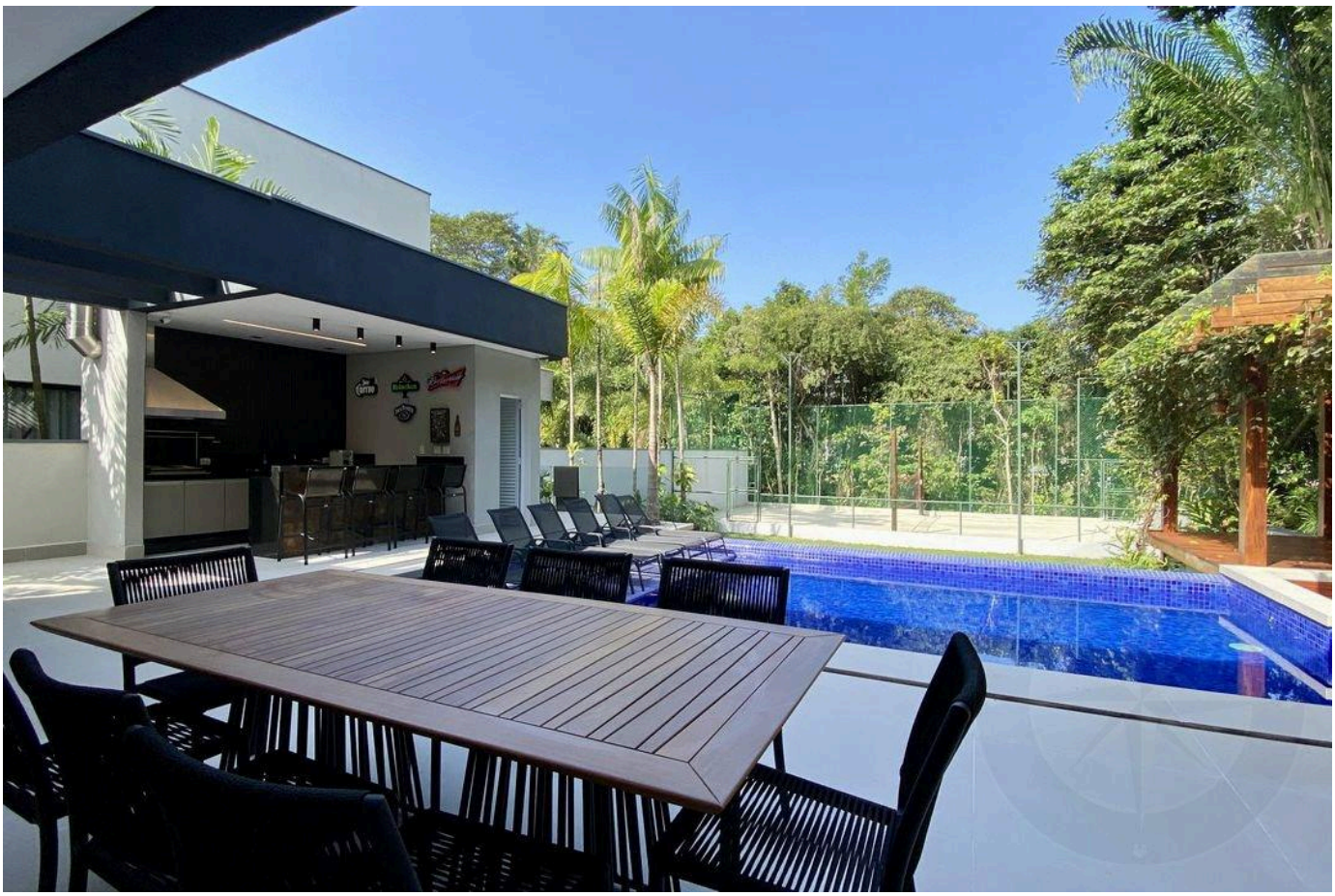



Valores y disponibilidad sujetos a cambios sin previo aviso. La información de este documento está sujeta a errores, omisiones, modificaciones, venta previa o retiro del mercado. Imágenes meramente ilustrativas.







Valores y disponibilidad sujetos a cambios sin previo aviso. La información de este documento está sujeta a errores, omisiones, modificaciones, venta previa o retiro del mercado. Imágenes meramente ilustrativas.



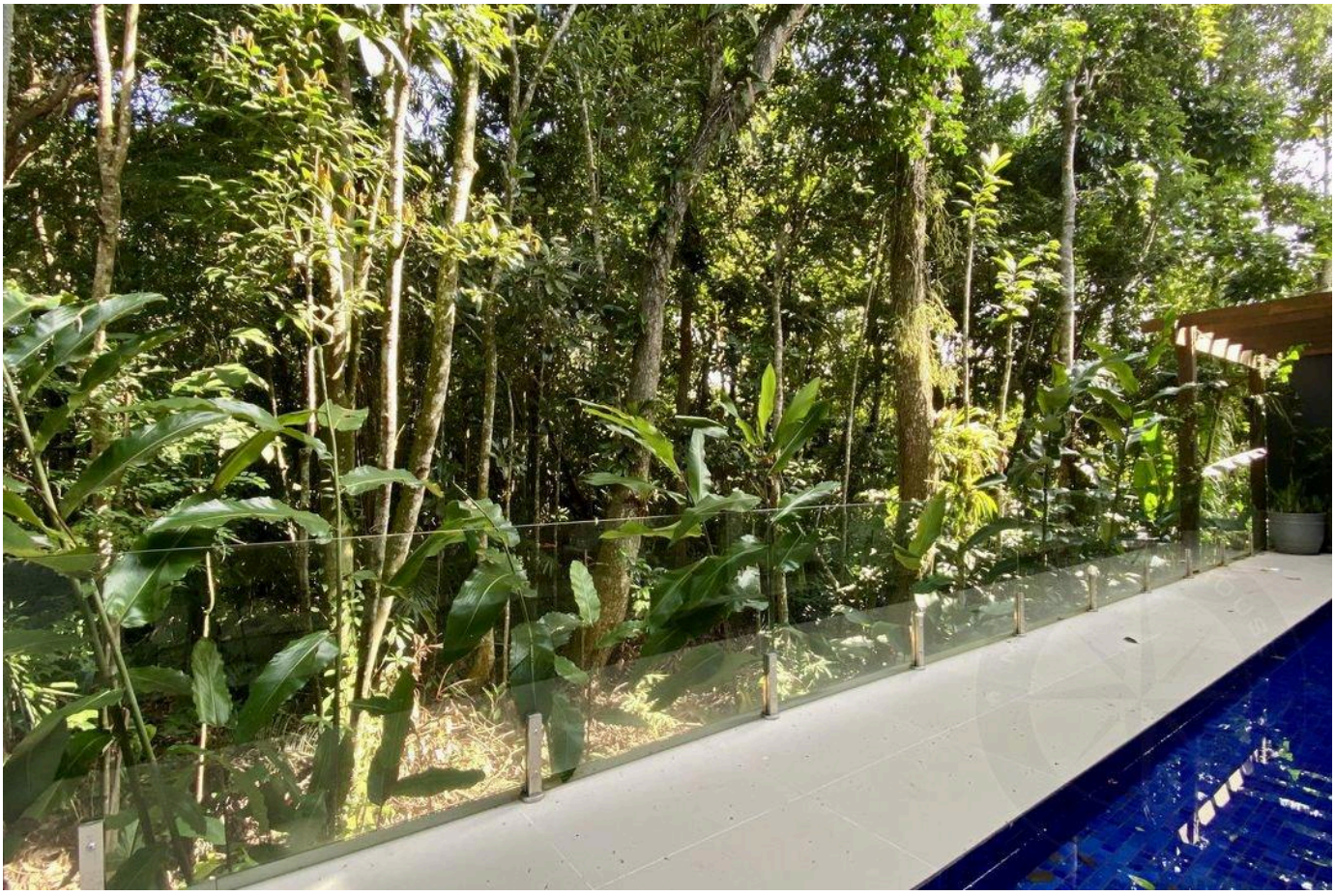



Valores y disponibilidad sujetos a cambios sin previo aviso. La información de este documento está sujeta a errores, omisiones, modificaciones, venta previa o retiro del mercado. Imágenes meramente ilustrativas.



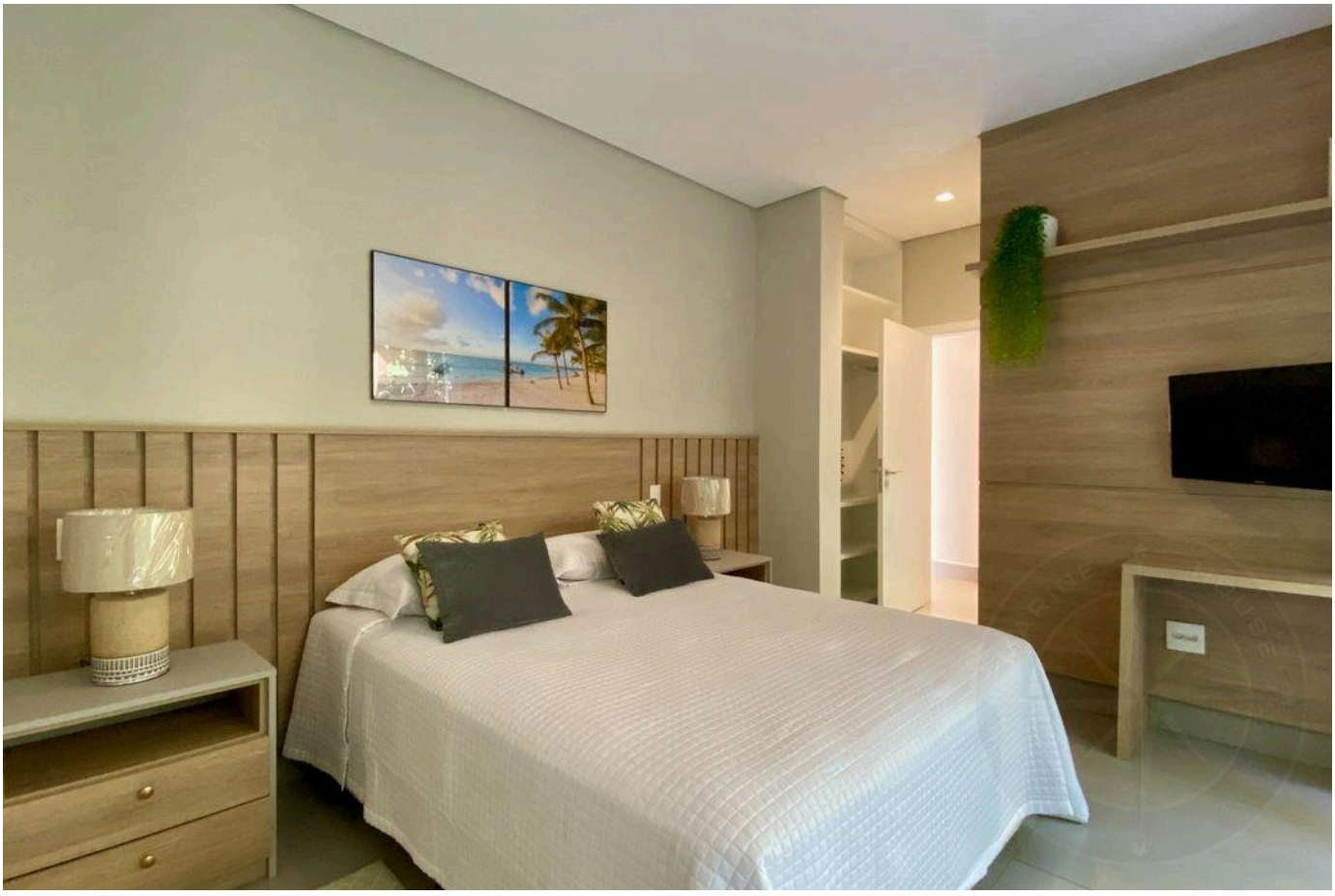



Valores y disponibilidad sujetos a cambios sin previo aviso. La información de este documento está sujeta a errores, omisiones, modificaciones, venta previa o retiro del mercado. Imágenes meramente ilustrativas.

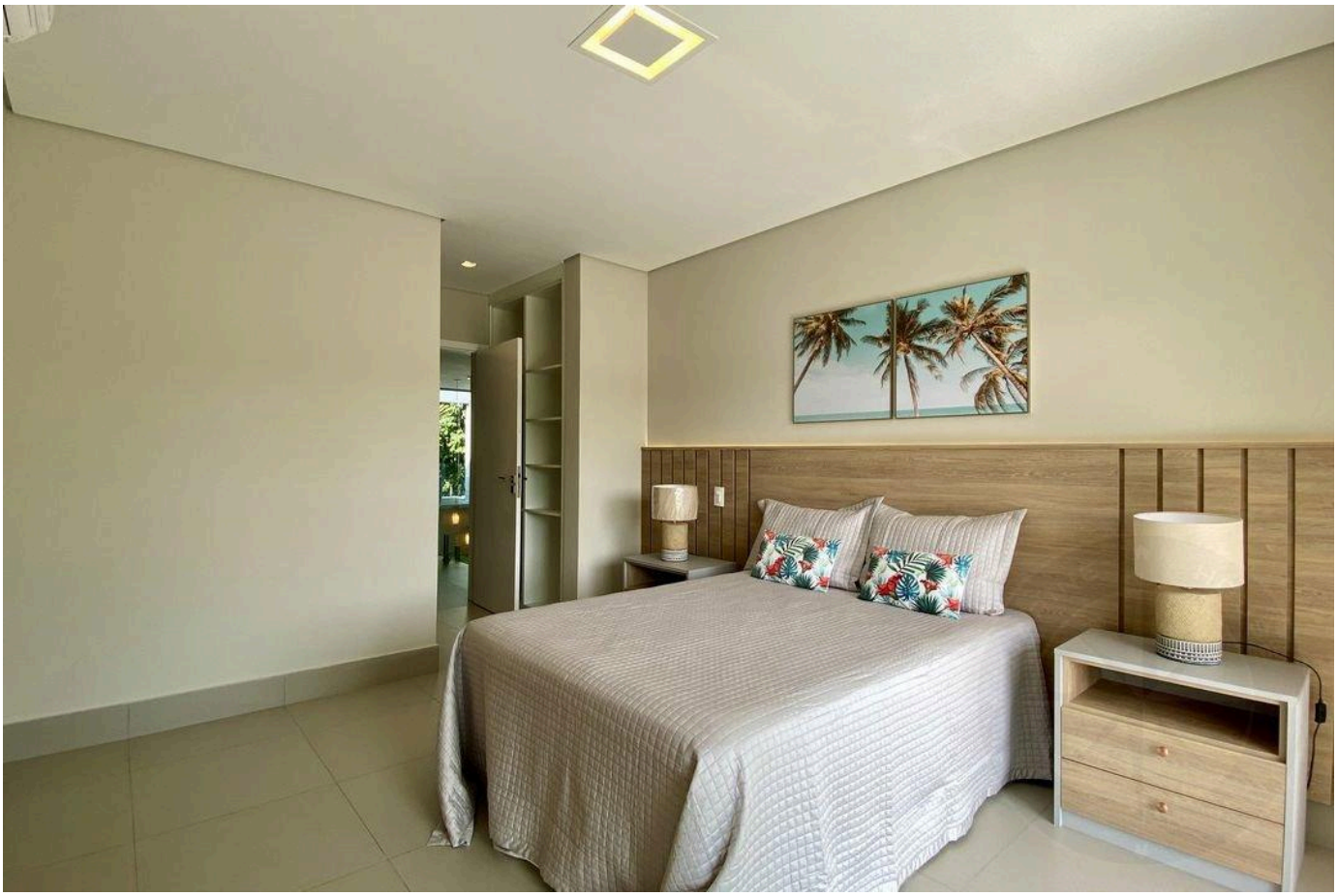

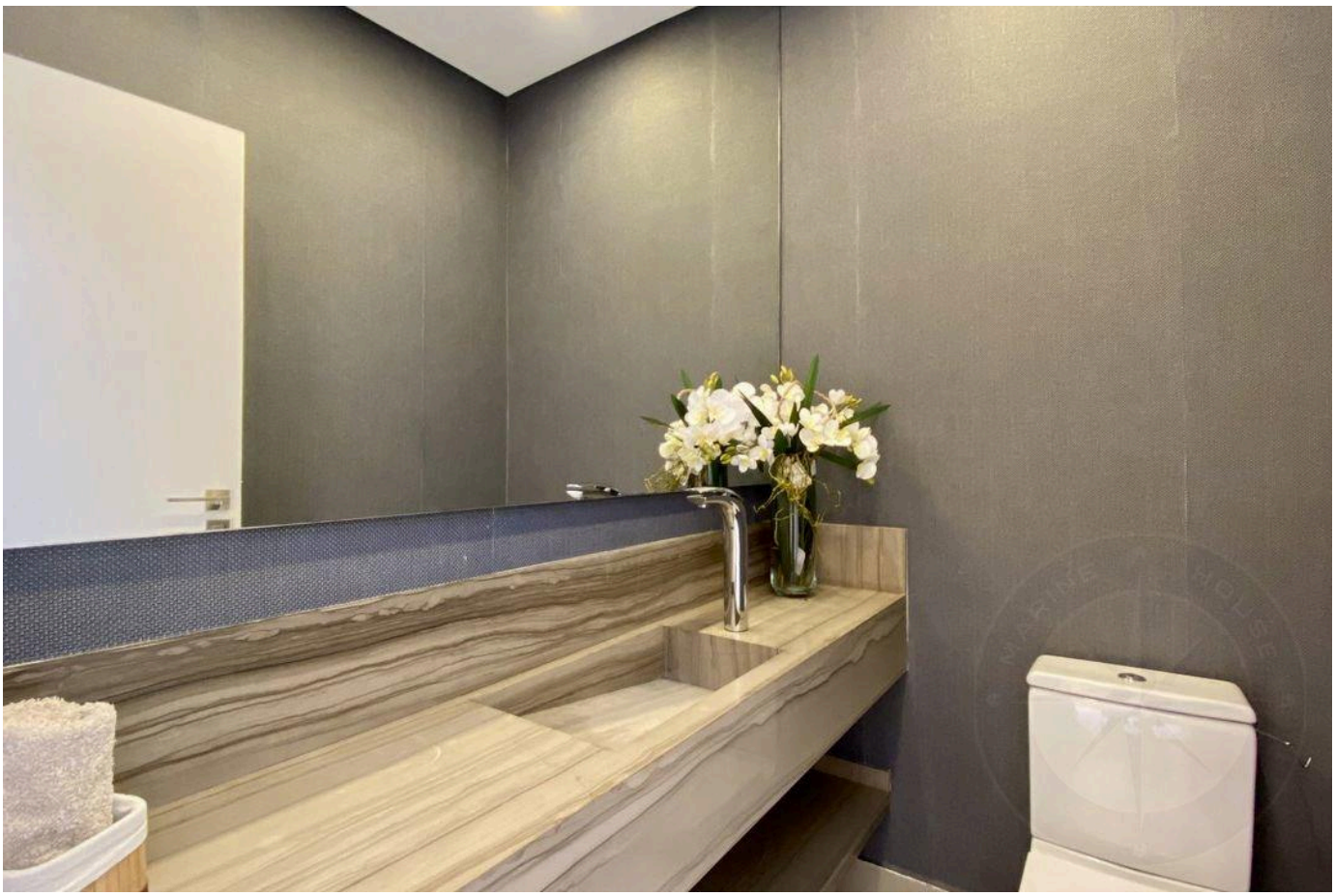



Valores y disponibilidad sujetos a cambios sin previo aviso. La información de este documento está sujeta a errores, omisiones, modificaciones, venta previa o retiro del mercado. Imágenes meramente ilustrativas.







Valores y disponibilidad sujetos a cambios sin previo aviso. La información de este documento está sujeta a errores, omisiones, modificaciones, venta previa o retiro del mercado. Imágenes meramente ilustrativas.

ALTO ESTÁNDAR EN RIVIERA DE SÃO LOURENÇO.

Alexandre Rodrigues

CRECI 44468-J

+55 (13) 99628-7514

VER TODAS LAS FOTOS →

MARINEHOUSE.COM.BR