منزل مع 5 أجنحة للبيع في Riviera de São Lourenço

RIVIERA DE SÃO LOURENÇO · BERTIOGA

R$ 11.990.000 (US$ 2,008,375)



المرجع	غرف النوم	أجنحة	مواقف	الأرض م²
ZY-4826	5	5	4	742

رسوم المجمع R$ 1.400 شهرياً ضريبة العقار (IPTU) R$ 1.050 سنوياً

الأسعار والتوفر قابلة للتغيير دون إشعار مسبق. المعلومات الواردة في هذا المستند قد تتضمن أخطاء أو سهواً، وهي عرضة للتعديل أو البيع المسبق أو السحب من السوق. الصور لأغراض توضيحية فقط.

منزل مع 5 أجنحة للبيع في Riviera de São Lourenço

إقامة مرموقة تضم خمس غرف نوم بحمامات خاصة، موزعة على 565 متراً مربعاً من المساحة المبنية على قطعة أرض بمساحة 742 متراً مربعاً. تتميز العقارات بمساحتي انتظار مغطاتين واثنتين مكشوفتين، بالإضافة إلى بنية ترفيهية متكاملة تشمل حمام سباحة مُدفأ، حانة للجعة، شواية للشواء، مساحة غورميه، مدفأة حطب وحدائق خضراء واسعة. الإقامة مجهزة بتكييف هواء في غرف النوم والصالات، تدفئة بالغاز، دش مُدفأ، نظام كاميرات أمان، وتأتي مفروشة بتشطيبات راقية للراحة الفورية. تقع في Riviera de São Lourenço ببيرتيوغا، وهذه الإقامة جزء من أحد أرقى المشاريع على الساحل البرازيلي، معروف ببنيته التحتية الشاملة وقربه من الشواطئ الجميلة ومعايير الجودة العالية للحياة. توفر المنطقة أيضاً إمكانية الوصول إلى ملعب تنس الشاطئ وأراضي الغولف، مما يعزز الطابع الحصري والراقي للموقع.

مميزات الوحدة

- تدفئة بالغاز
- تكييف – غرف النوم
- تكييف – غرفة المعيشة
- منطقة خضراء
- كاميرات مراقبة
- شوبيرا على الشرفة
- شواية
- سخان مياه بالغاز
- منطقة غورميه
- تطل خلفياً على ملعب الغولف
- دورة مياه للضيوف
- مفروش
- حمام سباحة
- مسبح مدفأ
- منطقة موقد خارجي
- ملعب كرة المضرب الشاطئية



الأسعار والتوفر قابلة للتغيير دون إشعار مسبق. المعلومات الواردة في هذا المستند قد تتضمن أخطاء أو سهواً، وهي عرضة للتعديل أو البيع المسبق أو السحب من السوق. الصور لأغراض توضيحية فقط.





الأسعار والتوفر قابلة للتغيير دون إشعار مسبق. المعلومات الواردة في هذا المستند قد تتضمن أخطاء أو سهواً، وهي عرضة للتعديل أو البيع المسبق أو السحب من السوق. الصور لأغراض توضيحية فقط.

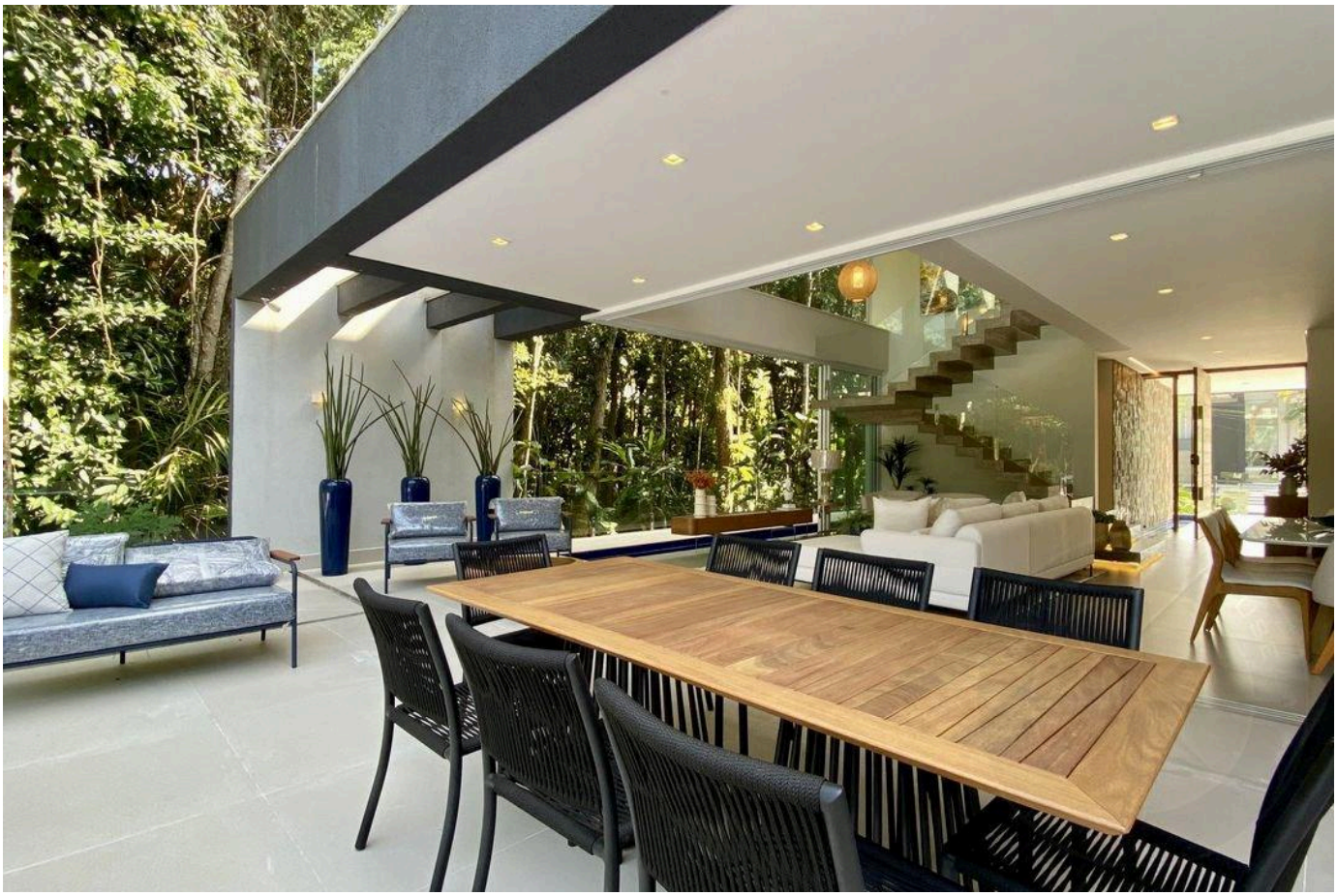



الأسعار والتوفر قابلة للتغيير دون إشعار مسبق. المعلومات الواردة في هذا المستند قد تتضمن أخطاء أو سهواً، وهي عرضة للتعديل أو البيع المسبق أو السحب من السوق. الصور لأغراض توضيحية فقط.





الأسعار والتوفر قابلة للتغيير دون إشعار مسبق. المعلومات الواردة في هذا المستند قد تتضمن أخطاء أو سهواً، وهي عرضة للتعديل أو البيع المسبق أو السحب من السوق. الصور لأغراض توضيحية فقط.

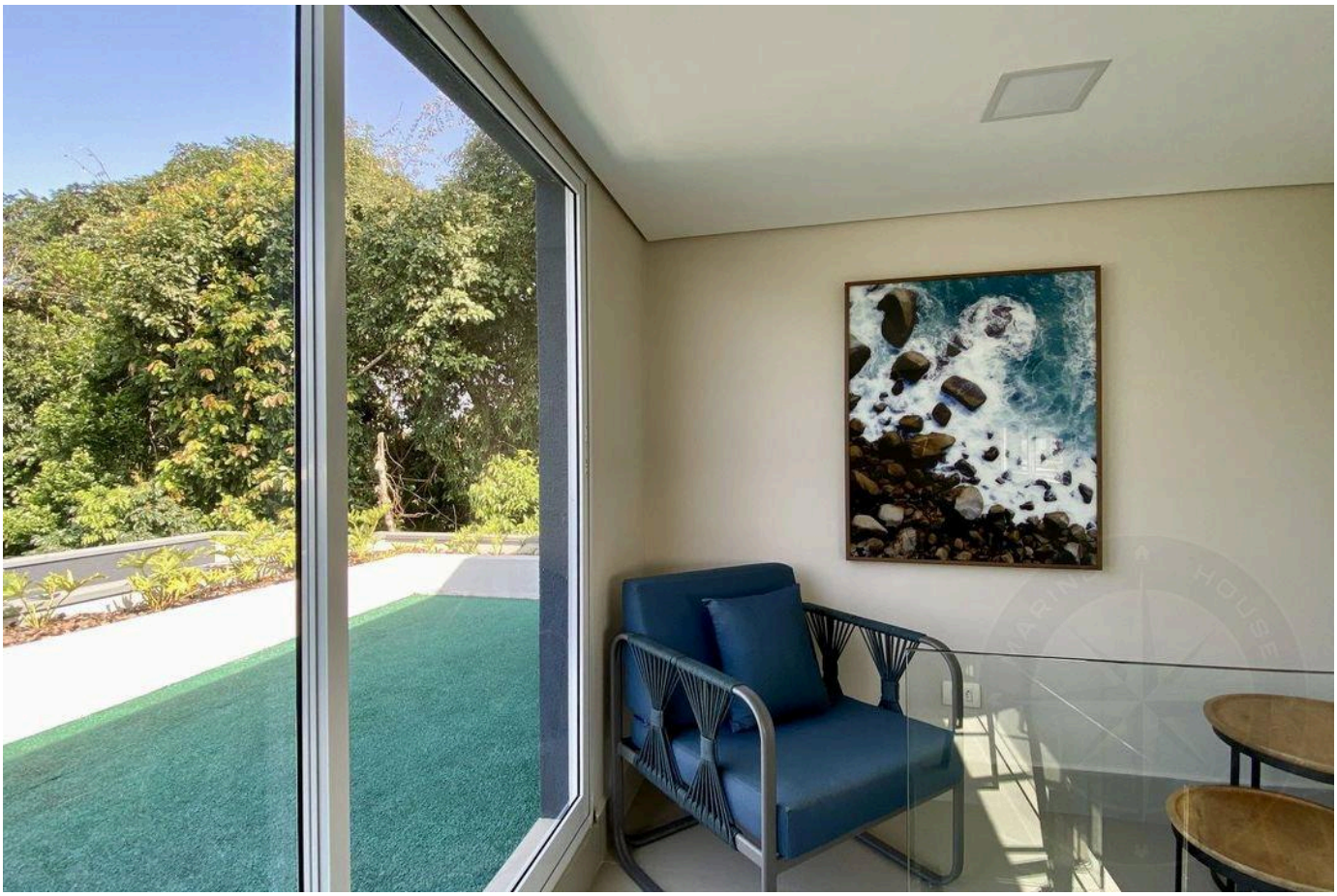

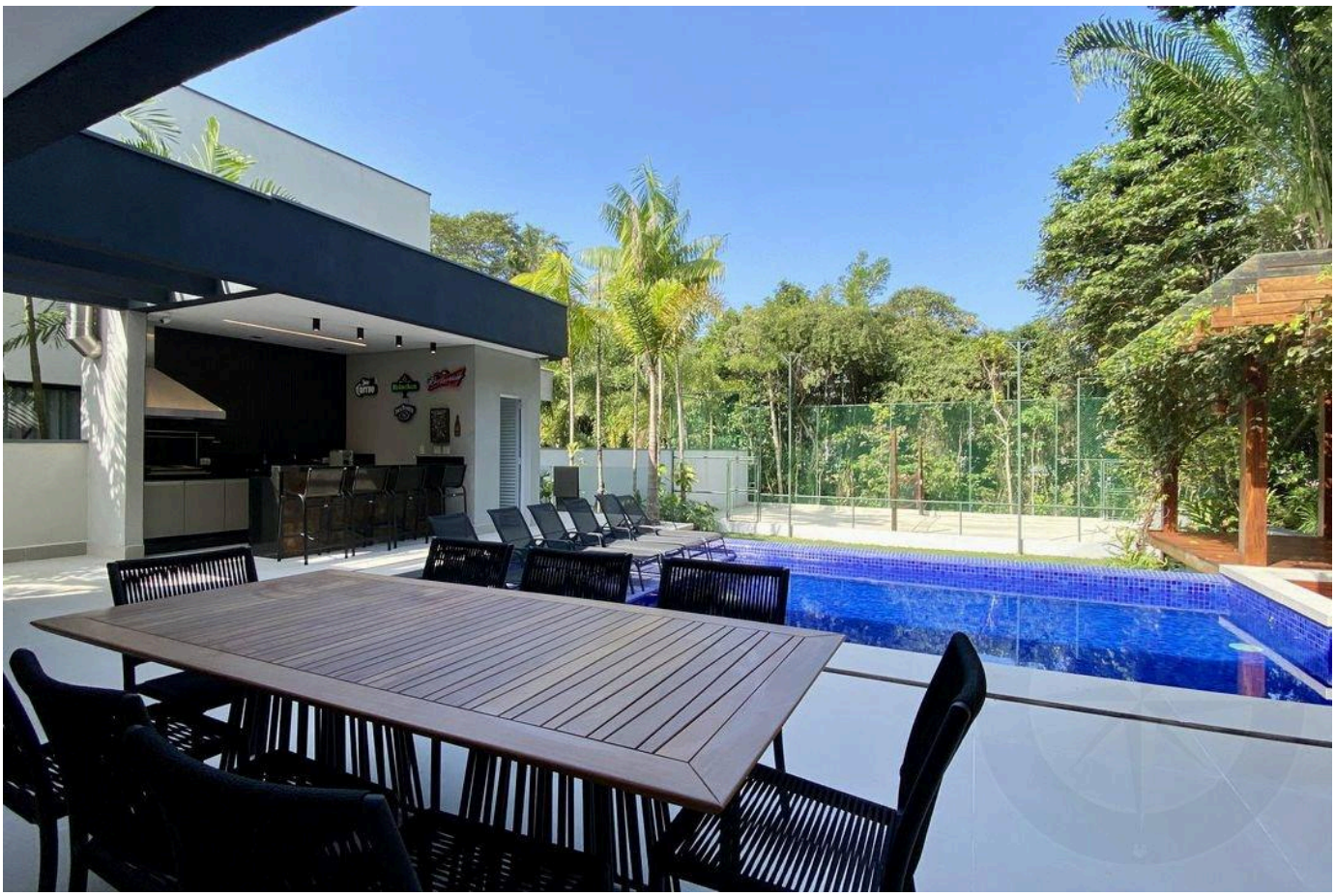

الأسعار والتوفر قابلة للتغيير دون إشعار مسبق. المعلومات الواردة في هذا المستند قد تتضمن أخطاء أو سهواً، وهي عرضة للتعديل أو البيع المسبق أو السحب من السوق. الصور لأغراض توضيحية فقط.





الأسعار والتوفر قابلة للتغيير دون إشعار مسبق. المعلومات الواردة في هذا المستند قد تتضمن أخطاء أو سهواً، وهي عرضة للتعديل أو البيع المسبق أو السحب من السوق. الصور لأغراض توضيحية فقط.



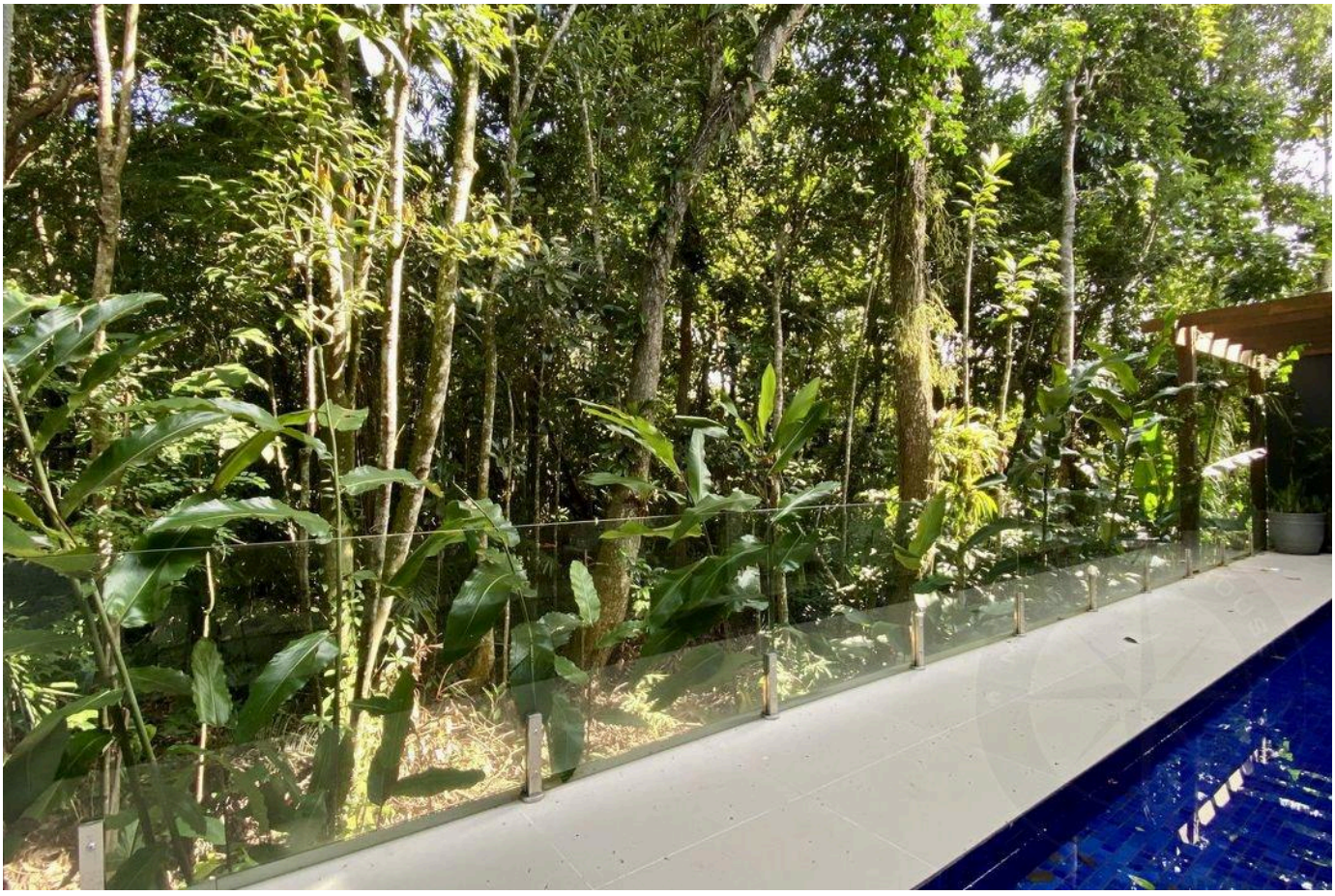

الأسعار والتوفر قابلة للتغيير دون إشعار مسبق. المعلومات الواردة في هذا المستند قد تتضمن أخطاء أو سهواً، وهي عرضة للتعديل أو البيع المسبق أو السحب من السوق. الصور لأغراض توضيحية فقط.



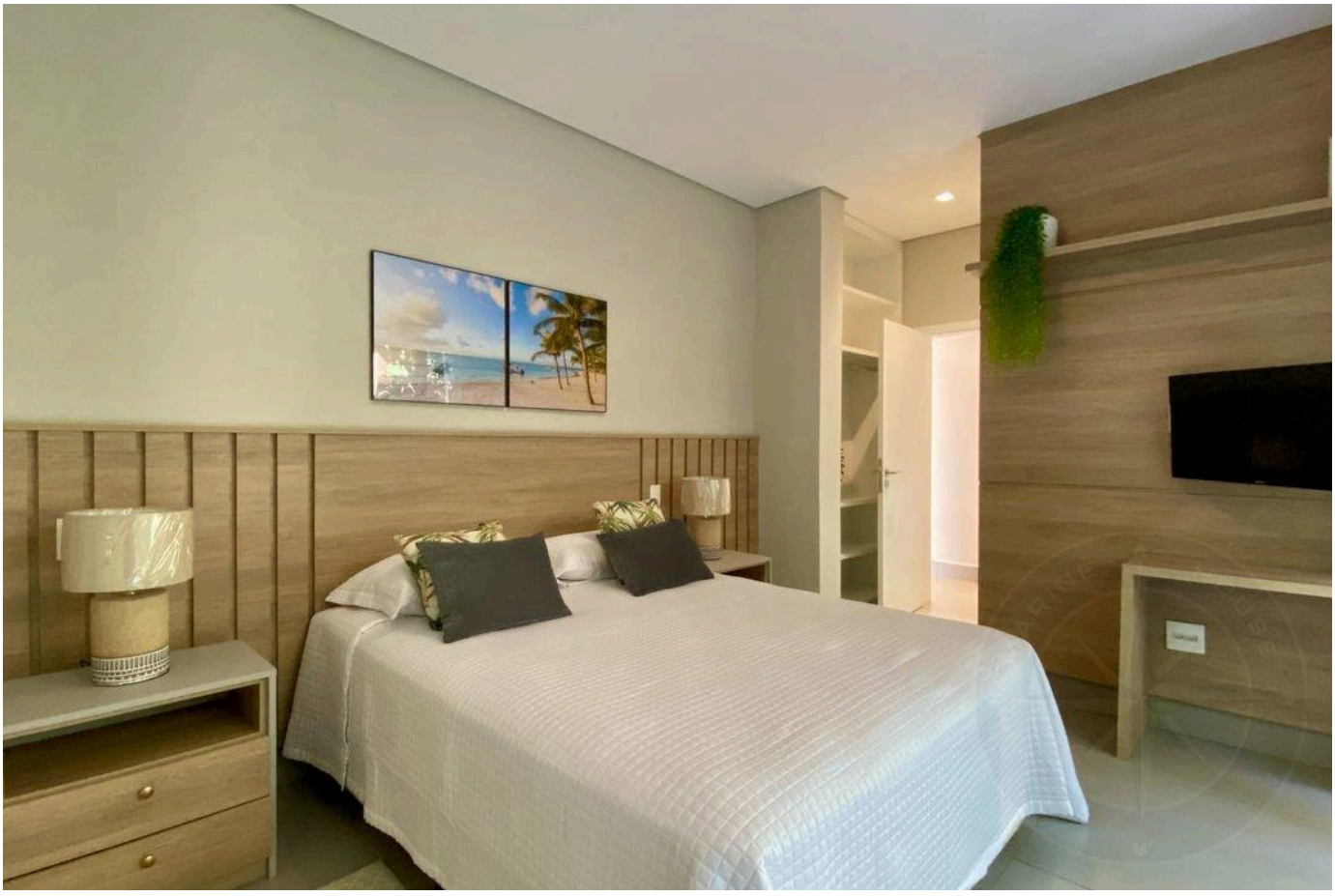

الأسعار والتوفر قابلة للتغيير دون إشعار مسبق. المعلومات الواردة في هذا المستند قد تتضمن أخطاء أو سهواً، وهي عرضة للتعديل أو البيع المسبق أو السحب من السوق. الصور لأغراض توضيحية فقط.

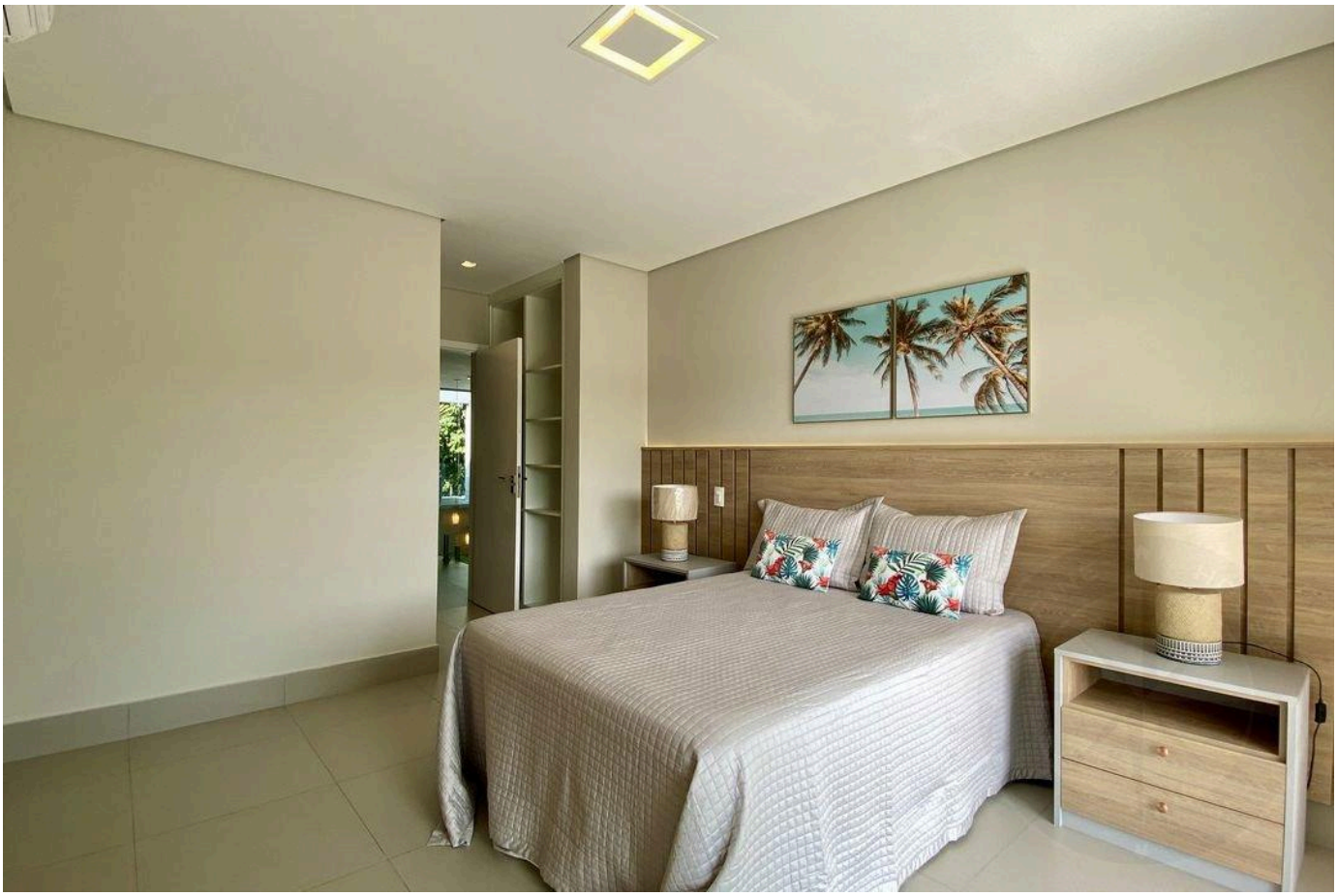

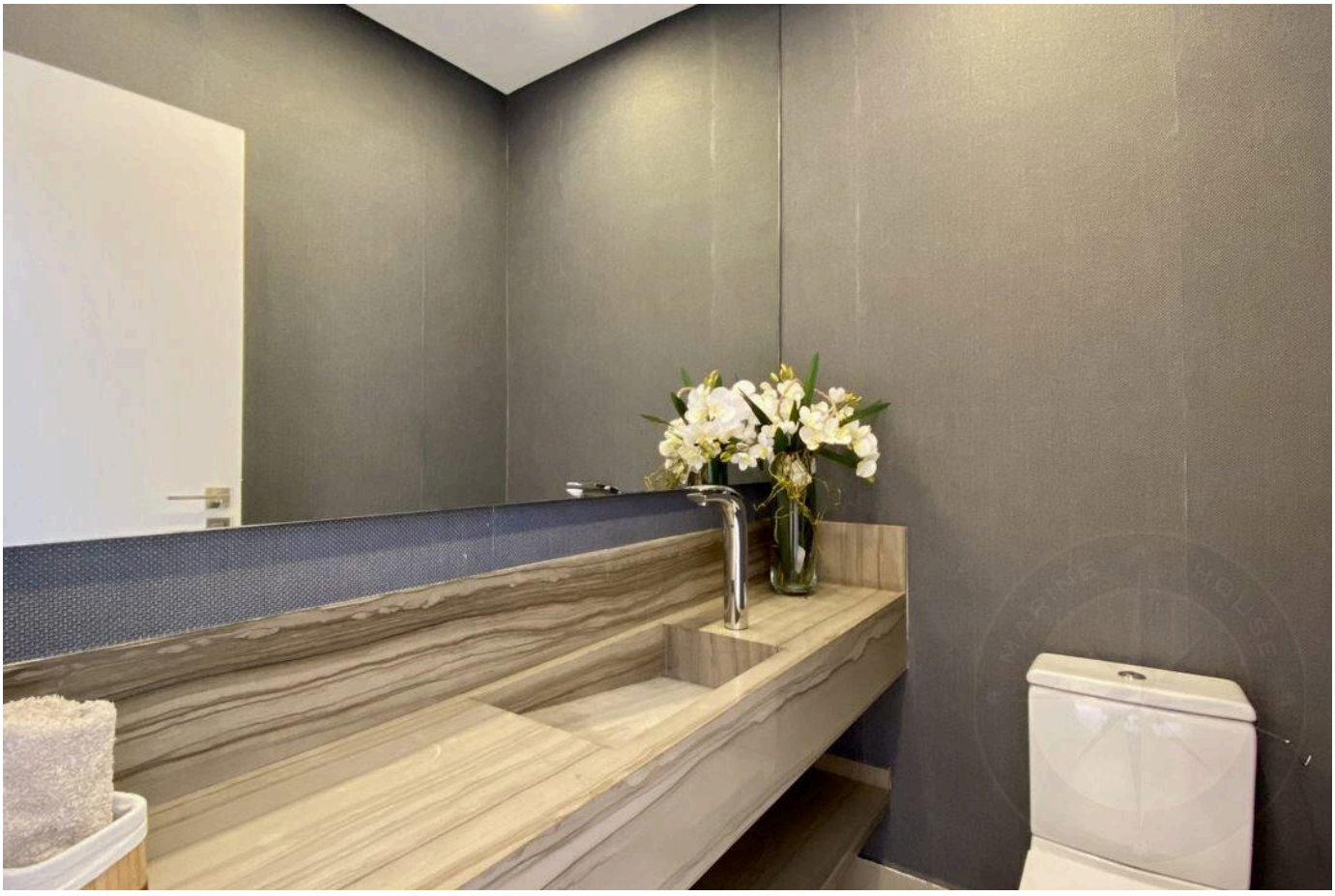

الأسعار والتوفر قابلة للتغيير دون إشعار مسبق. المعلومات الواردة في هذا المستند قد تتضمن أخطاء أو سهواً، وهي عرضة للتعديل أو البيع المسبق أو السحب من السوق. الصور لأغراض توضيحية فقط.





الأسعار والتوفر قابلة للتغيير دون إشعار مسبق. المعلومات الواردة في هذا المستند قد تتضمن أخطاء أو سهواً، وهي عرضة للتعديل أو البيع المسبق أو السحب من السوق. الصور لأغراض توضيحية فقط.

أرقى العقارات في ريفييرا دي ساو لورينسو.

Alexandre Rodrigues

CRECI 44468-J

+55 (13) 99628-7514

عرض جميع الصور ←