APPARTAMENTO CON 3 CAMERE DA LETTO, DI CUI 1 SUITE, E 135 M² IN VENDITA NELLA RIVIERA DE SÃO LOURENÇO

RIVIERA DE SÃO LOURENÇO · BERTIOGA

R$ 4.000.000 (€ 614.845)

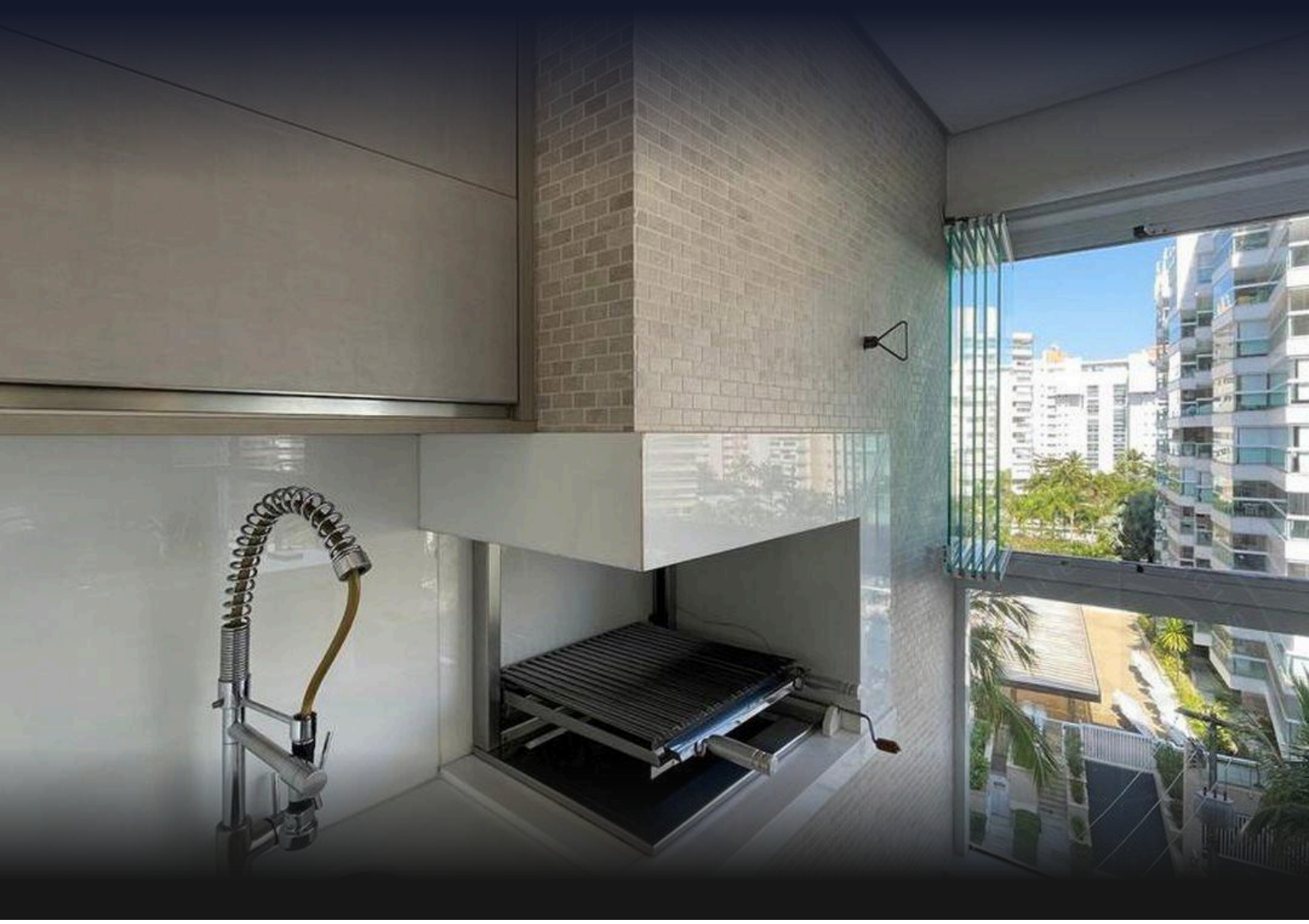

RIF.	CAMERE DA LETTO	SUITE	POSTI AUTO	SUPERFICIE M²
ZY-4814	3	1	2	135

Spese condominiali R$ 2.600/mese Imposta immobiliare (IPTU) R$ 480/anno

Prezzi e disponibilità soggetti a variazioni senza preavviso. Le informazioni contenute in questo documento possono contenere errori od omissioni e sono soggette a modifiche, vendita anticipata o ritiro dal mercato. Immagini puramente illustrative.

APPARTAMENTO CON 3 CAMERE DA LETTO, DI CUI 1 SUITE, E 135 M² IN VENDITA NELLA RIVIERA DE SÃO LOURENÇO

Raffinato appartamento con 3 camere da letto, di cui 1 suite, sviluppato su 135 metri quadri di superficie calpestabile. L'unità dispone di 2 posti auto coperti in garage, è completamente arredato con finiture di lusso e comprende impianto di climatizzazione nelle camere da letto e nel soggiorno, riscaldamento a gas, bagno ospiti, area gourmet con barbecue sulla terrazza vetrata ed esposizione al sole del mattino. L'edificio di alto livello offre infrastrutture complete con piscina riscaldata, palestra attrezzata, spa con ofuro e idromassaggio, sauna secca e umida, area gourmet con barbecue nelle zone comuni, sala cinema, campi polisportivi e squash, Salón di eventi con sala giochi, ludoteca, angolo birra alla spina nelle aree comuni, oltre a servizio spiaggia esclusivo.

Situato nella Riviera de São Lourenço, a Bertioga, l'immobile fa parte di uno sviluppo di prestigio che offre infrastrutture complete, vicinanza a spiagge suggestive e un elevato standard di qualità della vita, affermandosi come una delle destinazioni più ricercate della costa di São Paulo per la residenza di lusso.

CARATTERISTICHE DELL'UNITÀ

- Acqua calda a gas
- Barbecue gourmet sul balcone
- Arredato con finiture di pregio
- Climatizzazione – Camere da letto
- Balcone vetrato
- Esposizione al sole del mattino
- Climatizzazione – Soggiorno
- Bagno ospiti

CARATTERISTICHE DEL CONDOMINIO

- Palestra attrezzata
- Sala internet
- Sala cinema
- Parcheggio biciclette
- Vasca giapponese ofuro
- Sala eventi
- Ludoteca
- Piscina per adulti
- Sala giochi per adulti
- Birra alla spina nelle aree comuni
- Piscina riscaldata
- Sauna secca
- Barbecue nelle aree comuni
- Piscina per bambini
- Sauna umida
- Area gourmet
- Parco giochi
- Servizio spiaggia
- Garage interrato
- Campo polivalente
- Spa
- Idromassaggio
- Campo da squash



Prezzi e disponibilità soggetti a variazioni senza preavviso. Le informazioni contenute in questo documento possono contenere errori od omissioni e sono soggette a modifiche, vendita anticipata o ritiro dal mercato. Immagini puramente illustrative.

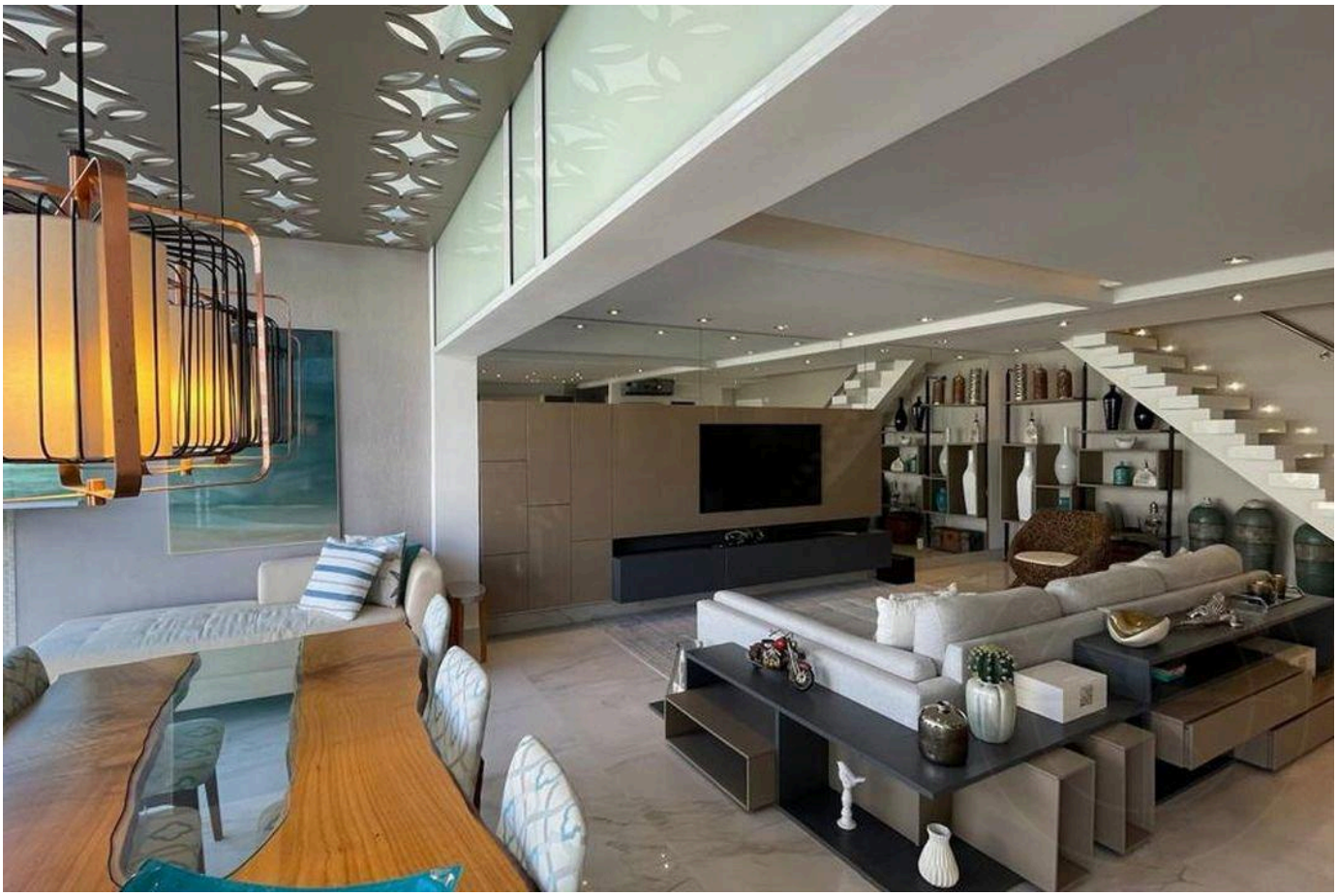



Prezzi e disponibilità soggetti a variazioni senza preavviso. Le informazioni contenute in questo documento possono contenere errori od omissioni e sono soggette a modifiche, vendita anticipata o ritiro dal mercato. Immagini puramente illustrative.



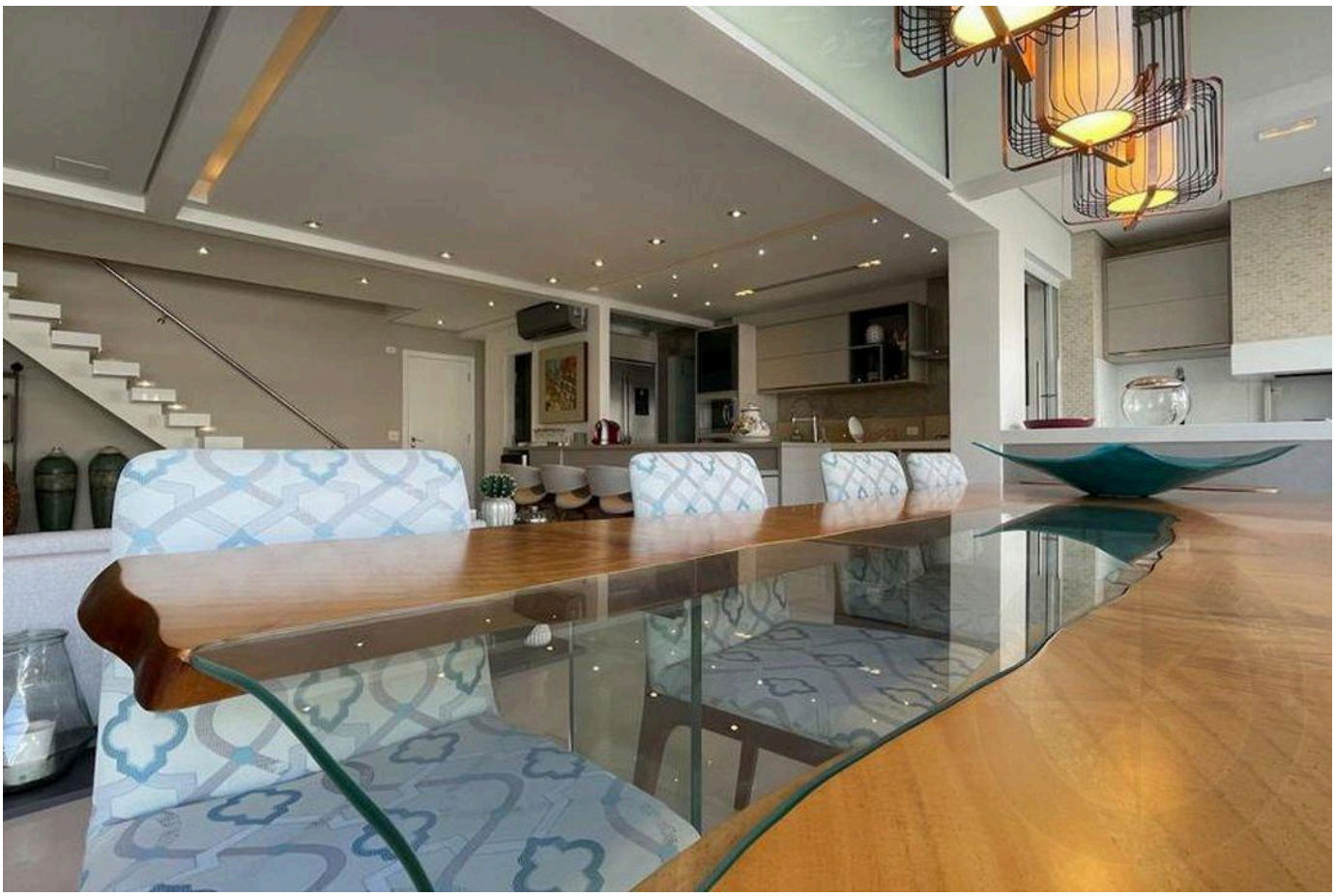

Prezzi e disponibilità soggetti a variazioni senza preavviso. Le informazioni contenute in questo documento possono contenere errori od omissioni e sono soggette a modifiche, vendita anticipata o ritiro dal mercato. Immagini puramente illustrative.



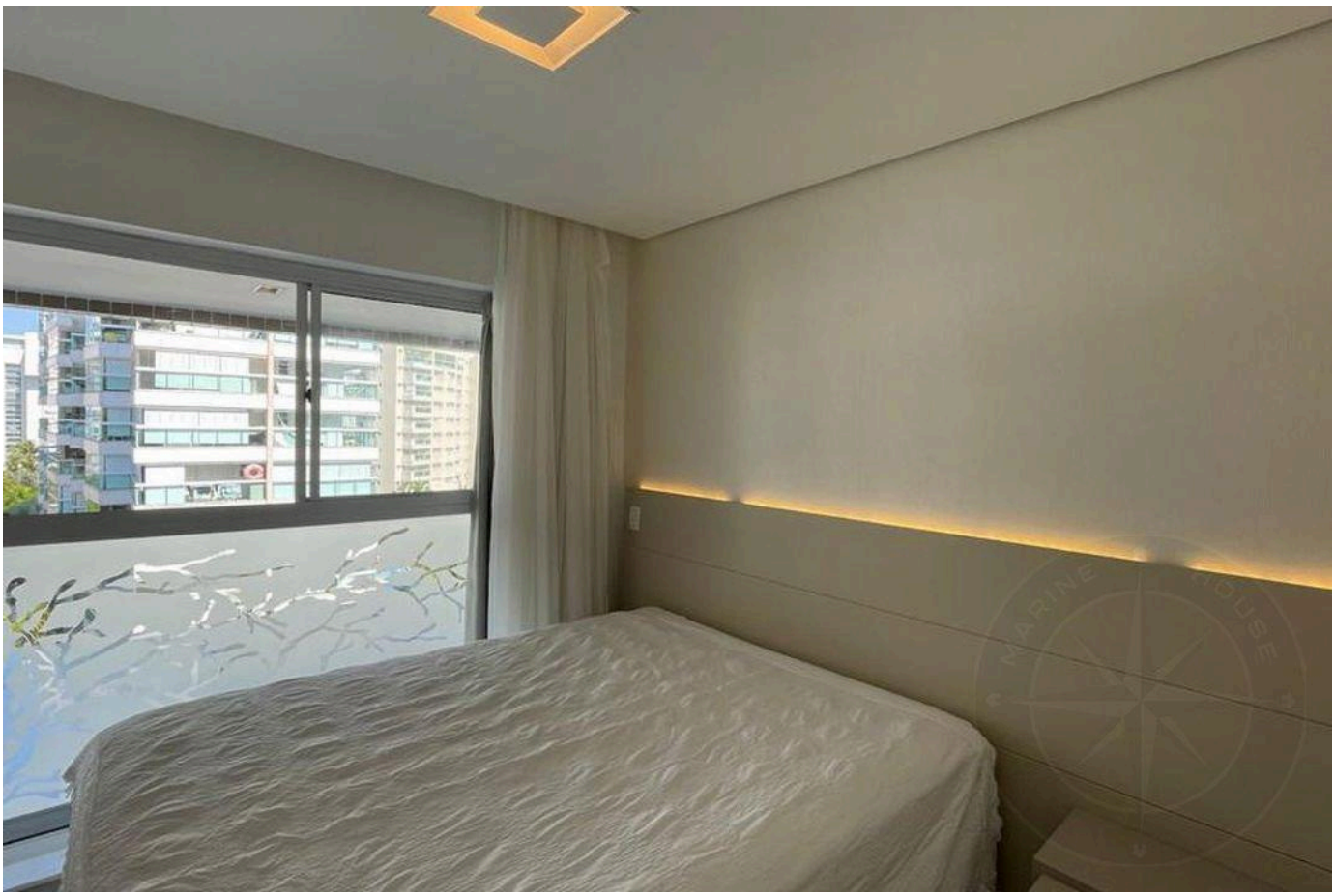

Prezzi e disponibilità soggetti a variazioni senza preavviso. Le informazioni contenute in questo documento possono contenere errori od omissioni e sono soggette a modifiche, vendita anticipata o ritiro dal mercato. Immagini puramente illustrative.



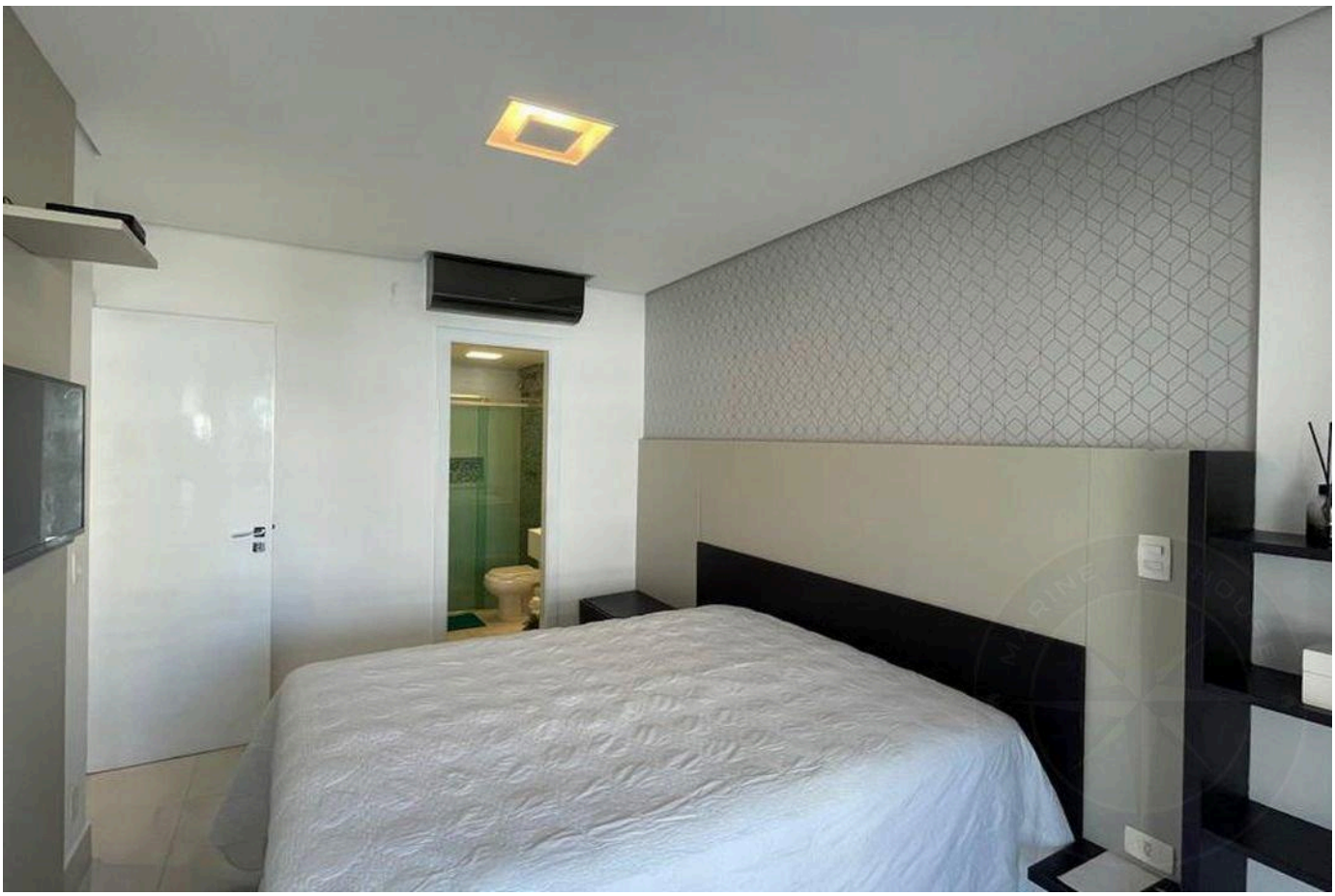

Prezzi e disponibilità soggetti a variazioni senza preavviso. Le informazioni contenute in questo documento possono contenere errori od omissioni e sono soggette a modifiche, vendita anticipata o ritiro dal mercato. Immagini puramente illustrative.

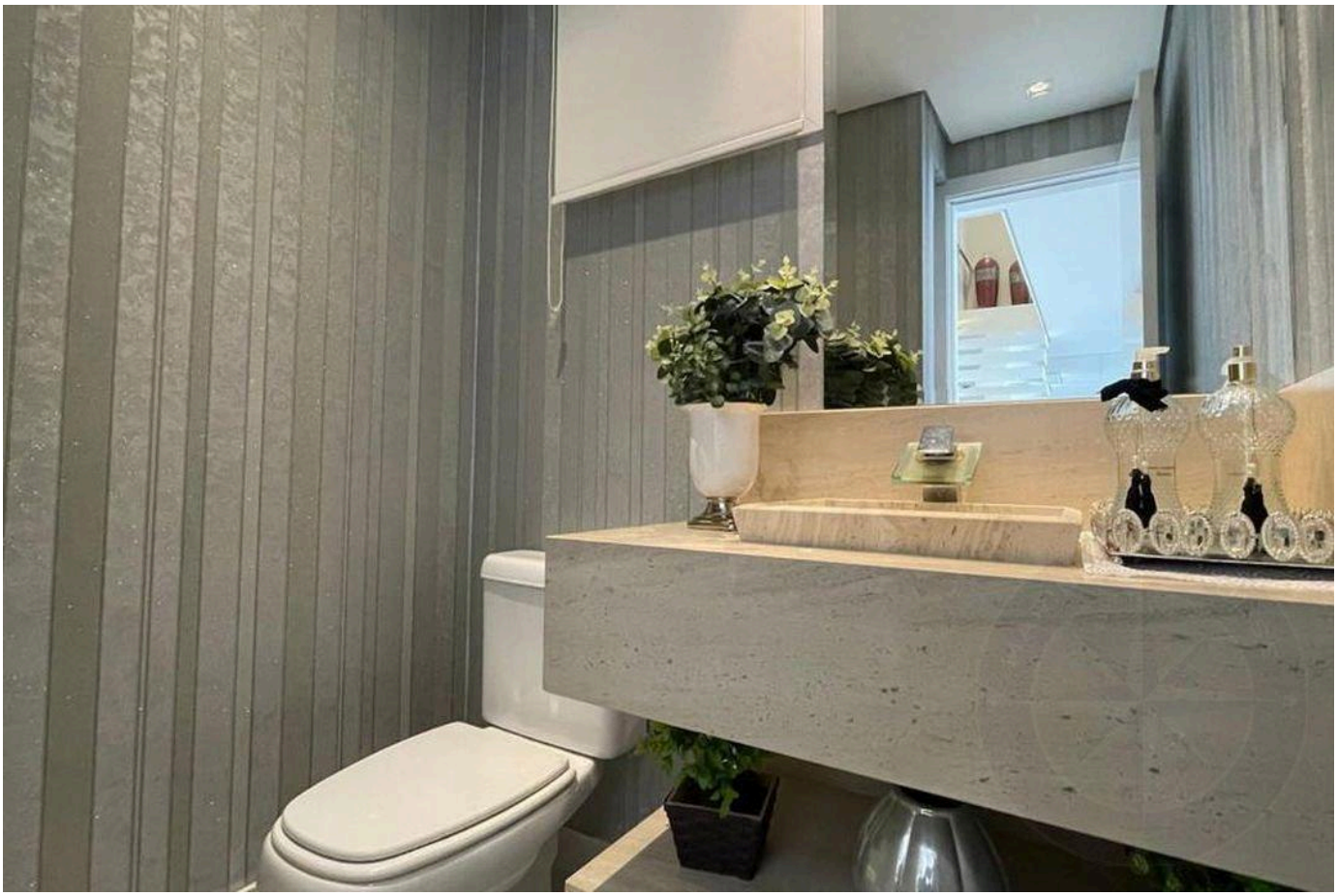



Prezzi e disponibilità soggetti a variazioni senza preavviso. Le informazioni contenute in questo documento possono contenere errori od omissioni e sono soggette a modifiche, vendita anticipata o ritiro dal mercato. Immagini puramente illustrative.

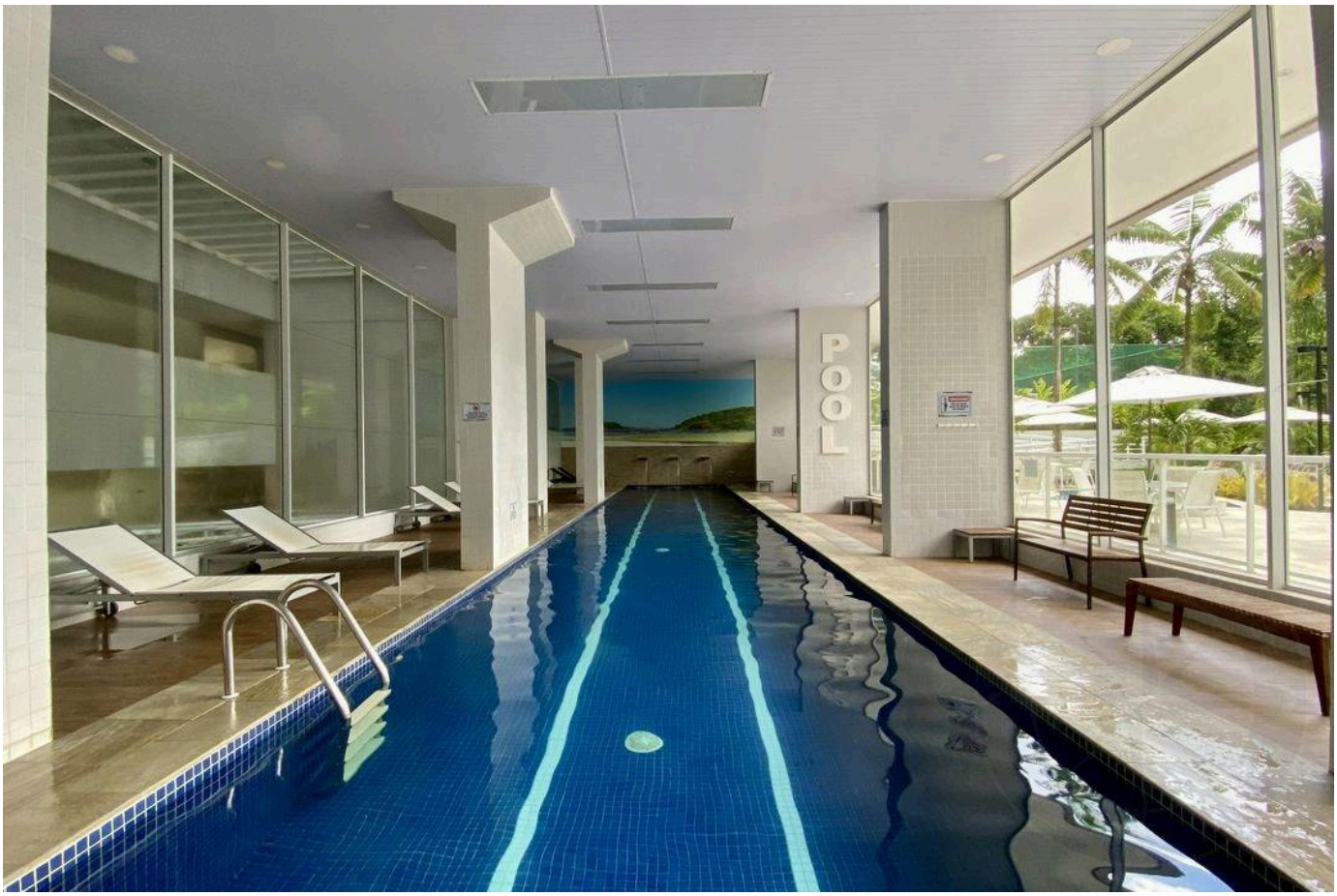



Prezzi e disponibilità soggetti a variazioni senza preavviso. Le informazioni contenute in questo documento possono contenere errori od omissioni e sono soggette a modifiche, vendita anticipata o ritiro dal mercato. Immagini puramente illustrative.





Prezzi e disponibilità soggetti a variazioni senza preavviso. Le informazioni contenute in questo documento possono contenere errori od omissioni e sono soggette a modifiche, vendita anticipata o ritiro dal mercato. Immagini puramente illustrative.

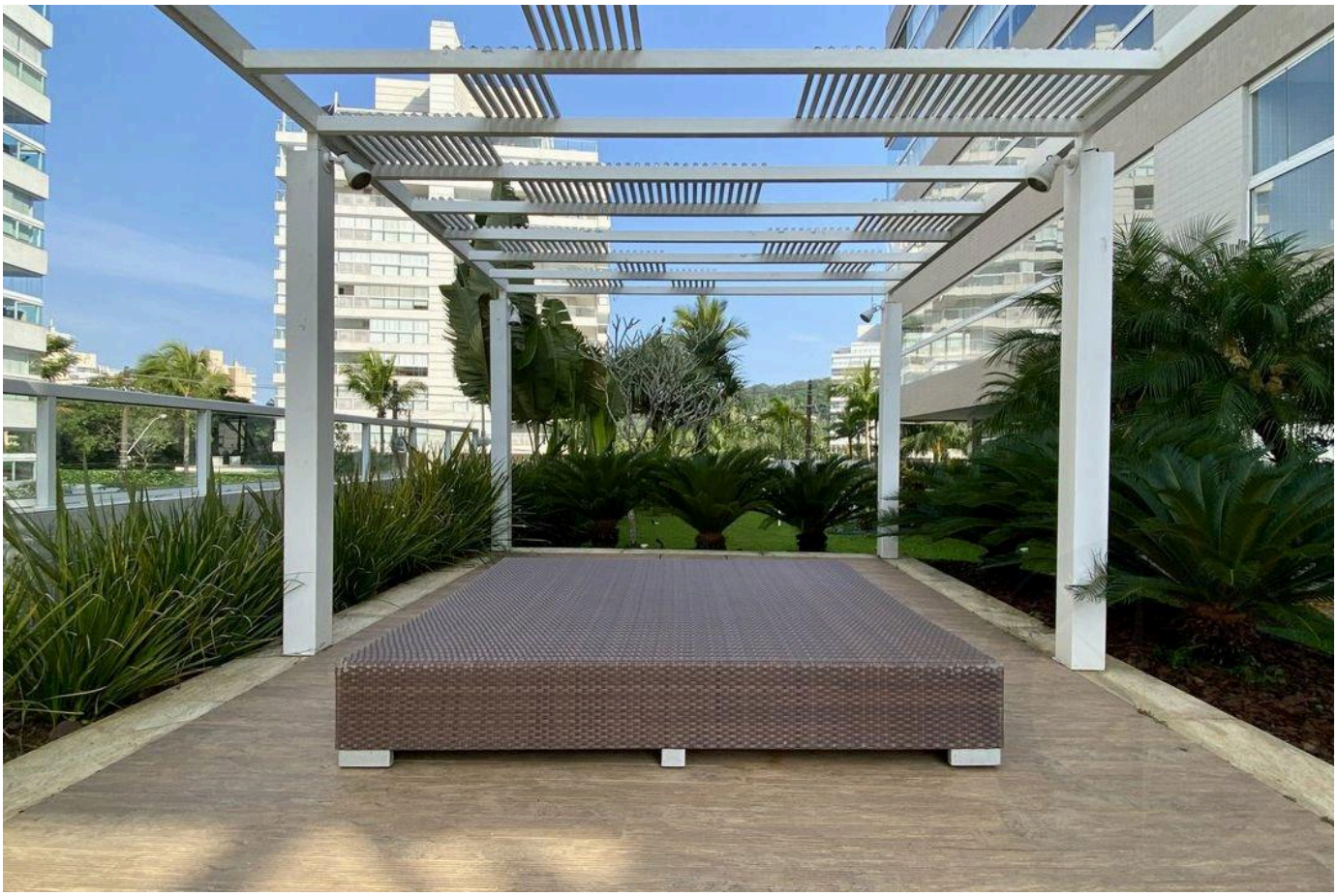

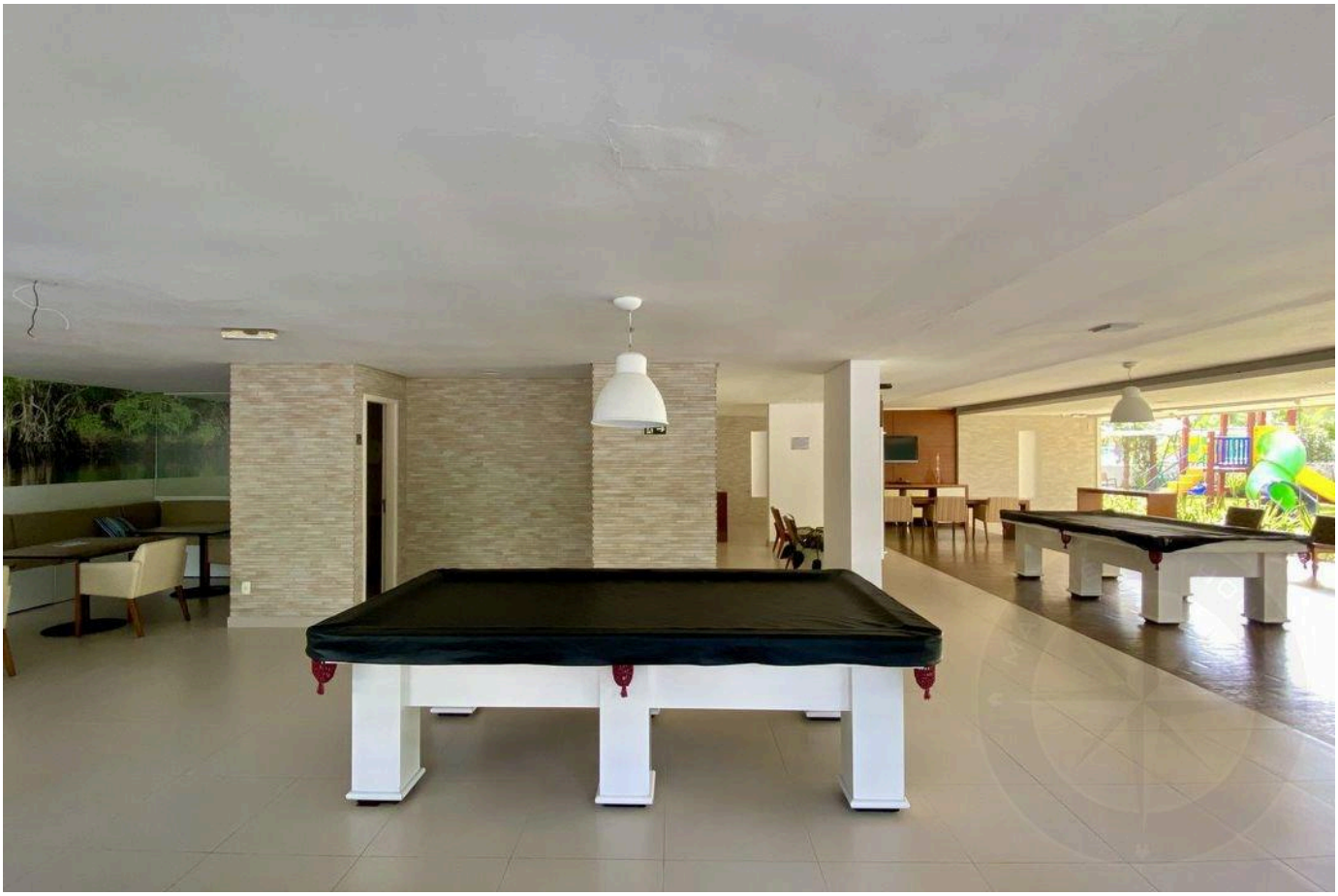

Prezzi e disponibilità soggetti a variazioni senza preavviso. Le informazioni contenute in questo documento possono contenere errori od omissioni e sono soggette a modifiche, vendita anticipata o ritiro dal mercato. Immagini puramente illustrative.





Prezzi e disponibilità soggetti a variazioni senza preavviso. Le informazioni contenute in questo documento possono contenere errori od omissioni e sono soggette a modifiche, vendita anticipata o ritiro dal mercato. Immagini puramente illustrative.

LUSSO E RAFFINATEZZA NELLA RIVIERA DE SÃO LOURENÇO.

Alexandre Rodrigues

CRECI 44468-J

+55 (13) 99628-7514

VEDI TUTTE LE FOTO →