شقة مع 2 غرف نوم، منها 1 أجنحة، و 94 m² للبيع في Riviera de São Lourenço

RIVIERA DE SÃO LOURENÇO · BERTIOGA

R$ 2.760.000 (US$ 462,312)



المرجع	غرف النوم	أجنحة	مواقف	المساحة م²
ZY-4799	2	1	1	94

رسوم المجمع R$ 1.900 شهرياً ضريبة العقار (IPTU) R$ 200 سنوياً

الأسعار والتوفر قابلة للتغيير دون إشعار مسبق. المعلومات الواردة في هذا المستند قد تتضمن أخطاء أو سهواً، وهي عرضة للتعديل أو البيع المسبق أو السحب من السوق. الصور لأغراض توضيحية فقط.

شقة مع 2 غرف نوم، منها 1 أجنحة، و 94 m² للبيع في Riviera de São Lourenço

شقة تتضمن غرفتي نوم، إحداهما suite، بمساحة إجمالية 94 م² من المساحة المفيدة. تتوفر في الوحدة مكان واحد للسيارة مغطى وتتمتع براحة المكيف الهوائي في غرفة المعيشة وغرف النوم، مع دورة مياه وإطلالة على البحر. يتم تسليم العقار مفروشاً بتشطيبات راقية، محققاً استفادة قصوى من المساحات المتاحة. يقع العقار في Riviera de São Lourenço في مدينة بيرتيوجا، وتتميز البناية بالبنية التحتية الكاملة والموقع المتميز على الواجهة البحرية، حيث توفر حمام سباحة للبالغين وآخر للأطفال، وساونا رطبة، وشواية، وصالة احتفالات، وصالة ألعاب للكبار، وإمكانية الوصول المباشر للشاطئ. توفر المنطقة قرباً من شواطئ جميلة ومستوى معيشي رفيع، مما يجعل العقار مثالياً لمن يبحث عن منزل ثانٍ أو استثماراً على الساحل.

مميزات الوحدة

- تكييف – غرف النوم
- تكييف – غرفة المعيشة
- دورة مياه للضيوف
- مفروش
- إطلالة على البحر

مميزات المجمّع

- منطقة شواء في المناطق المشتركة
- على الشاطئ
- مسبح للكبار
- مسبح للأطفال
- قاعة فعاليات
- صالة ألعاب للكبار
- ساونا بخارية
- خدمة الشاطئ



الأسعار والتوفر قابلة للتغيير دون إشعار مسبق. المعلومات الواردة في هذا المستند قد تتضمن أخطاء أو سهواً، وهي عرضة للتعديل أو البيع المسبق أو السحب من السوق. الصور لأغراض توضيحية فقط.





الأسعار والتوفر قابلة للتغيير دون إشعار مسبق. المعلومات الواردة في هذا المستند قد تتضمن أخطاء أو سهواً، وهي عرضة للتعديل أو البيع المسبق أو السحب من السوق. الصور لأغراض توضيحية فقط.

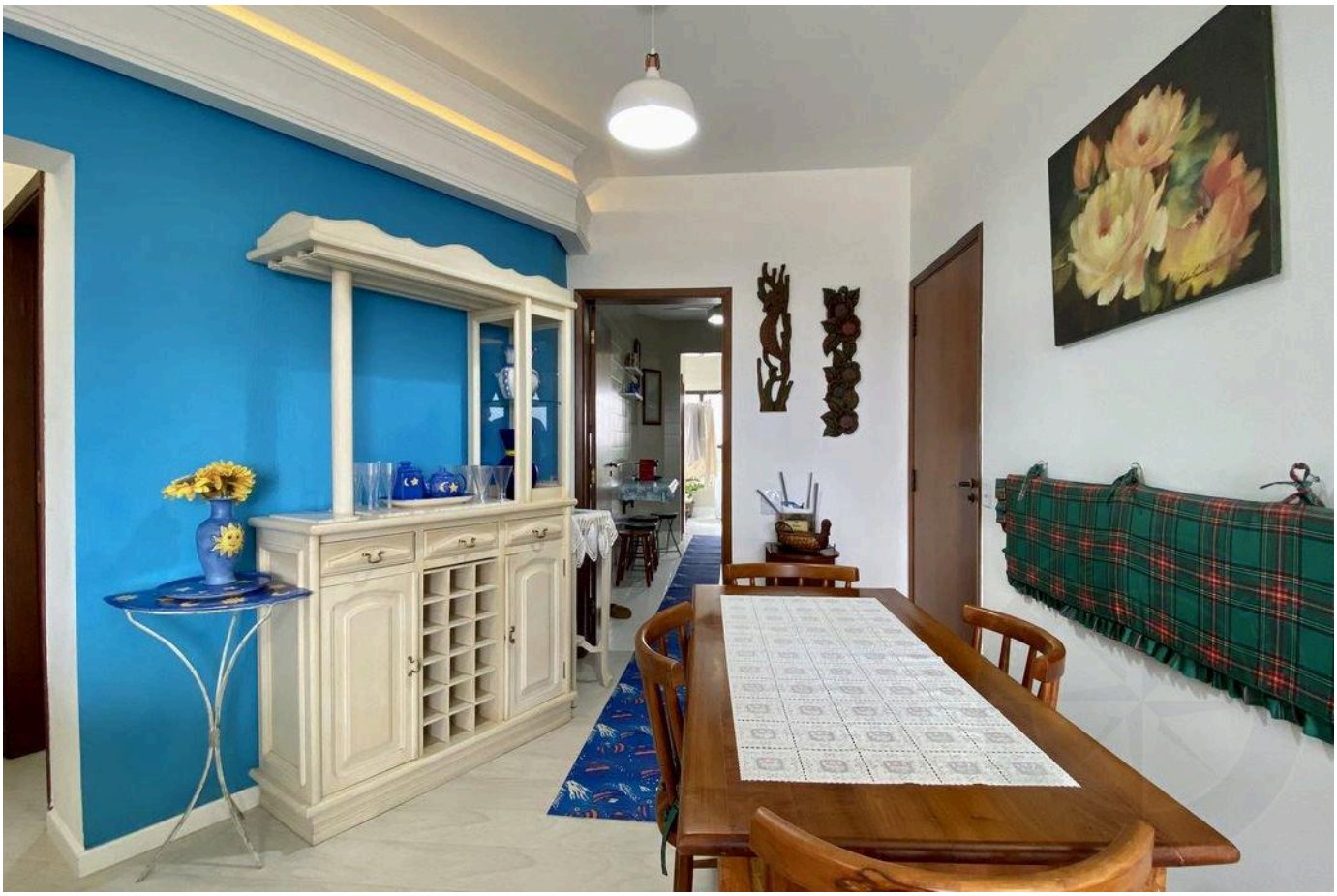



الأسعار والتوفر قابلة للتغيير دون إشعار مسبق. المعلومات الواردة في هذا المستند قد تتضمن أخطاء أو سهواً، وهي عرضة للتعديل أو البيع المسبق أو السحب من السوق. الصور لأغراض توضيحية فقط.





الأسعار والتوفر قابلة للتغيير دون إشعار مسبق. المعلومات الواردة في هذا المستند قد تتضمن أخطاء أو سهواً، وهي عرضة للتعديل أو البيع المسبق أو السحب من السوق. الصور لأغراض توضيحية فقط.





الأسعار والتوفر قابلة للتغيير دون إشعار مسبق. المعلومات الواردة في هذا المستند قد تتضمن أخطاء أو سهواً، وهي عرضة للتعديل أو البيع المسبق أو السحب من السوق. الصور لأغراض توضيحية فقط.

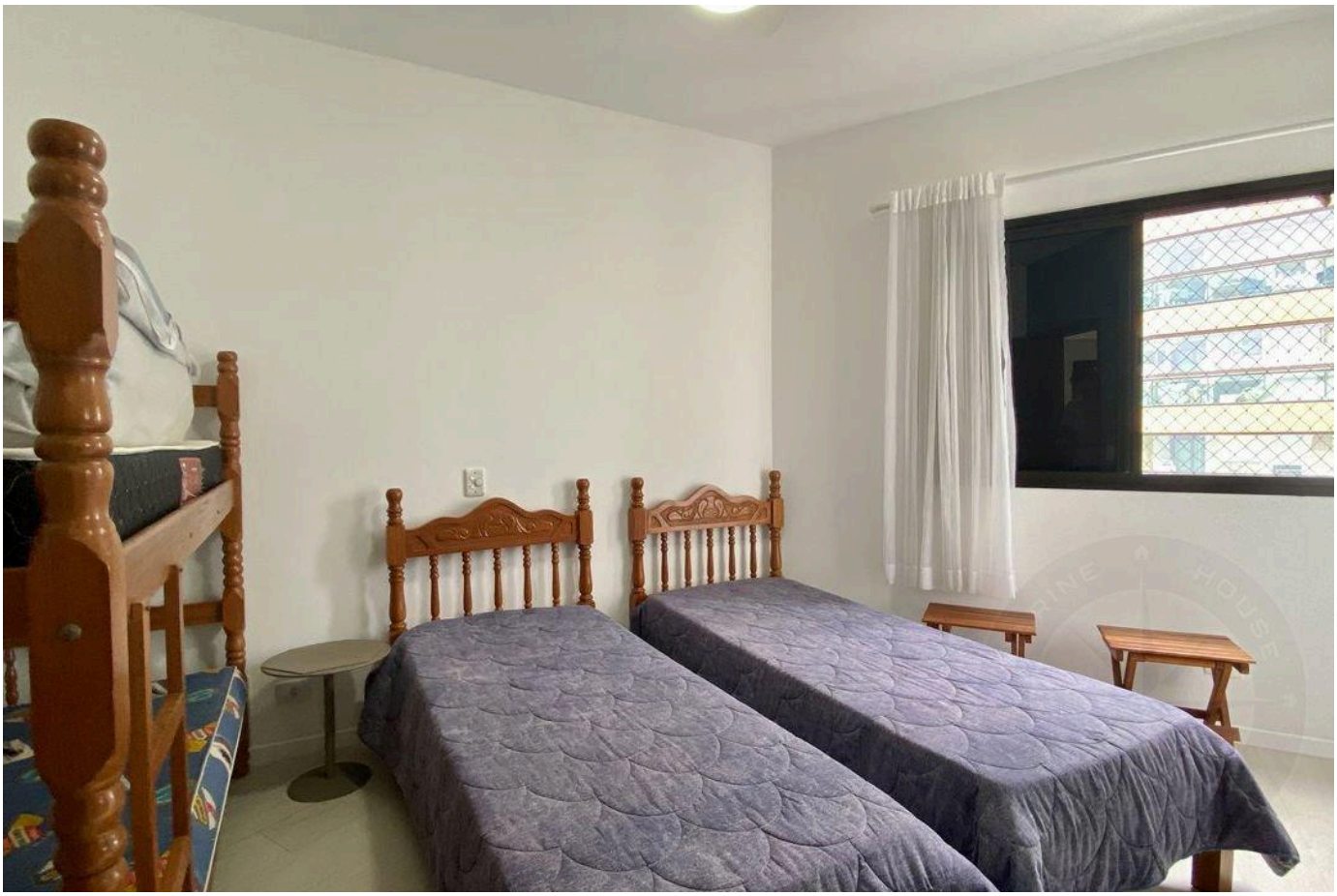

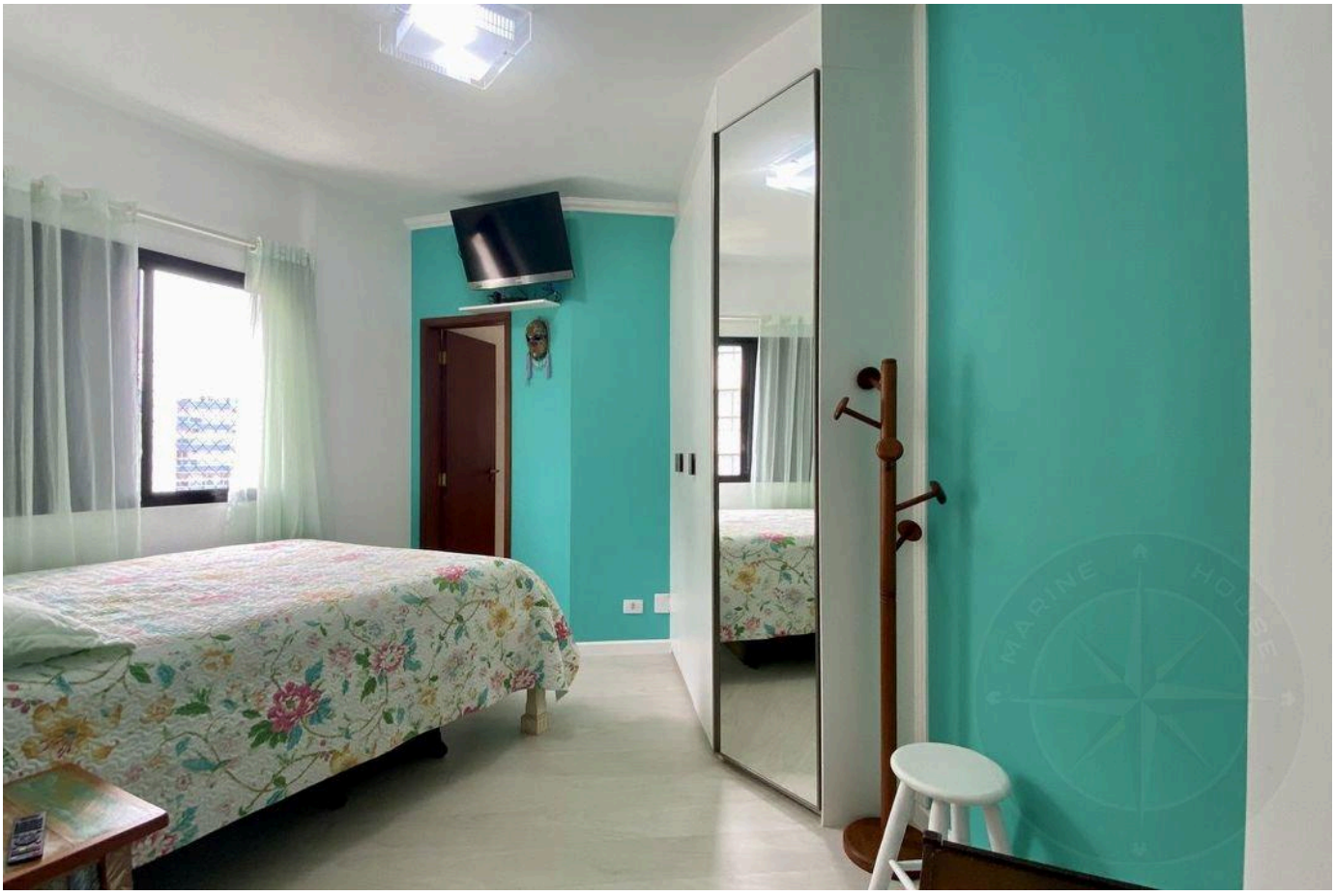

الأسعار والتوفر قابلة للتغيير دون إشعار مسبق. المعلومات الواردة في هذا المستند قد تتضمن أخطاء أو سهواً، وهي عرضة للتعديل أو البيع المسبق أو السحب من السوق. الصور لأغراض توضيحية فقط.

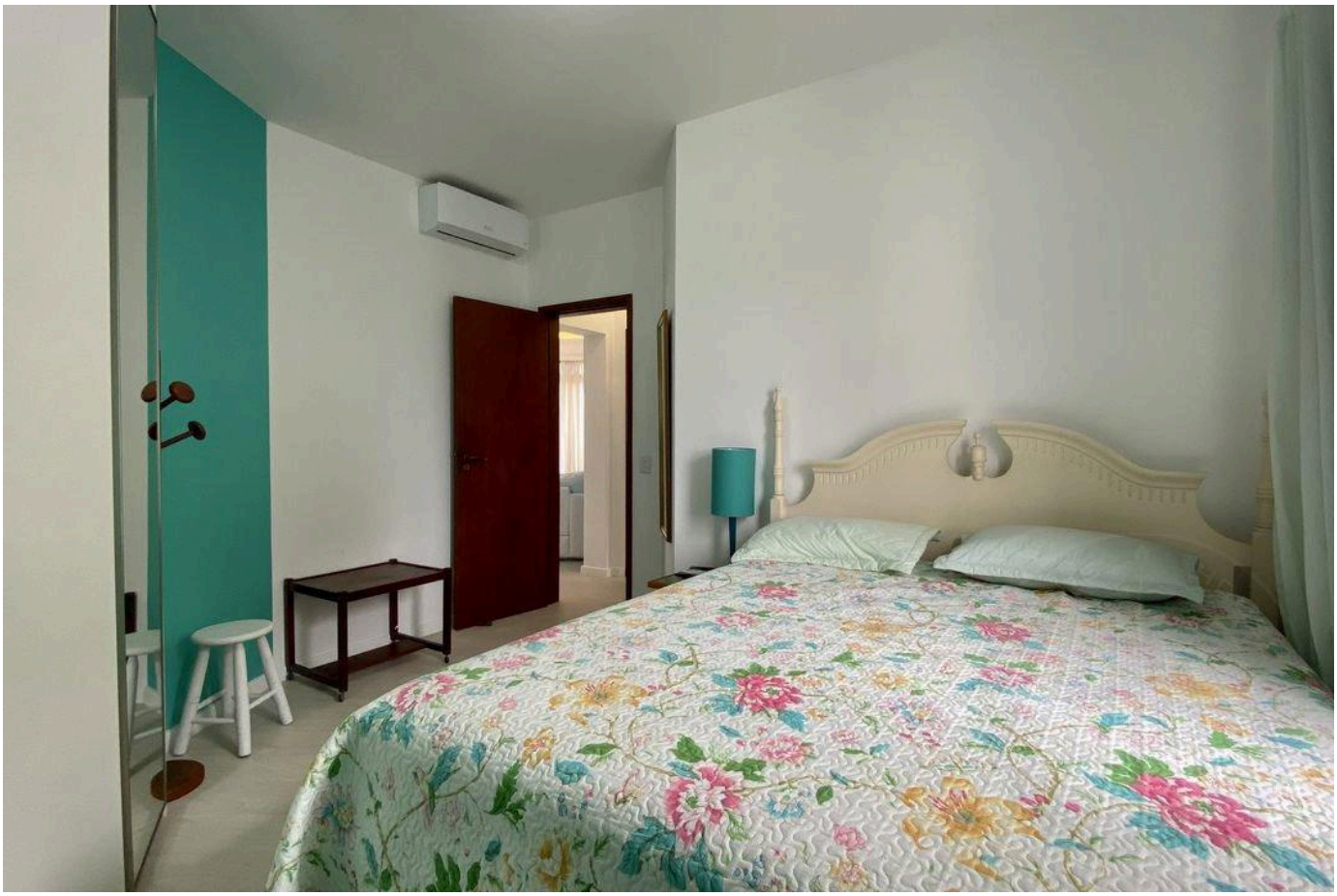



الأسعار والتوفر قابلة للتغيير دون إشعار مسبق. المعلومات الواردة في هذا المستند قد تتضمن أخطاء أو سهواً، وهي عرضة للتعديل أو البيع المسبق أو السحب من السوق. الصور لأغراض توضيحية فقط.





الأسعار والتوفر قابلة للتغيير دون إشعار مسبق. المعلومات الواردة في هذا المستند قد تتضمن أخطاء أو سهواً، وهي عرضة للتعديل أو البيع المسبق أو السحب من السوق. الصور لأغراض توضيحية فقط.





الأسعار والتوفر قابلة للتغيير دون إشعار مسبق. المعلومات الواردة في هذا المستند قد تتضمن أخطاء أو سهواً، وهي عرضة للتعديل أو البيع المسبق أو السحب من السوق. الصور لأغراض توضيحية فقط.





الأسعار والتوفر قابلة للتغيير دون إشعار مسبق. المعلومات الواردة في هذا المستند قد تتضمن أخطاء أو سهواً، وهي عرضة للتعديل أو البيع المسبق أو السحب من السوق. الصور لأغراض توضيحية فقط.

أرقى العقارات في ريفييرا دي ساو لورينسو.

Alexandre Rodrigues

CRECI 44468-J

+55 (13) 99628-7514

عرض جميع الصور ←