شقة مع 2 غرف نوم، منها 1 أجنحة، و 54 m² للبيع في Riviera de São Lourenço

RIVIERA DE SÃO LOURENÇO · BERTIOGA

R$ 2.300.000 (US$ 385,260)



المرجع	غرف النوم	أجنحة	مواقف	المساحة م²
ZY-4785	2	1	2	54

رسوم المجمع R$ 1.635 شهرياً ضريبة العقار (IPTU) R$ 200 سنوياً

الأسعار والتوفر قابلة للتغيير دون إشعار مسبق. المعلومات الواردة في هذا المستند قد تتضمن أخطاء أو سهواً، وهي عرضة للتعديل أو البيع المسبق أو السحب من السوق. الصور لأغراض توضيحية فقط.

شقة مع 2 غرف نوم، منها 1 أجنحة، و 54 m² للبيع في Riviera de São Lourenço

شقة تتضمن غرفتي نوم وحمام ملحق واحد، توفر مساحة معيشة قدرها 74 متراً مربعاً. تتميز الوحدة بتصميم غرفة نوم مرنة وشواية غورميه على الشرفة وتكييف هواء في جميع الأماكن وتأثيث كامل وإطلالات على البحر. يوفر المبنى جميع وسائل الراحة الشاملة بما في ذلك حمام سباحة ومنطقة شواية وقاعة احتفالات وغرفة ألعاب للكبار وخدمة شاطئ وإمكانية الوصول المباشر للرمال. يقع العقار في Riviera de São Lourenço، بيرتيوجا، ضمن تطوير فاخر على الواجهة البحرية معروف بالبنية التحتية الكاملة والقرب من الشواطئ الخلابة ومستويات المعيشة العالية. تجمع الإقامة بين الراحة والعملية، مثالية كمنزل ثانٍ أو استثمار ساحلي.

مميزات الوحدة

- تكييف – غرف النوم
- غرفة نوم متعددة الاستخدامات
- إطلالة على البحر
- تكييف – غرفة المعيشة
- مفروش
- شواية غورميه على الشرفة
- شمس الصباح

مميزات المجمّع

- منطقة شواء في المناطق المشتركة
- مسبح للكبار
- صالة ألعاب للكبار
- على الشاطئ
- قاعة فعاليات
- خدمة الشاطئ



الأسعار والتوفر قابلة للتغيير دون إشعار مسبق. المعلومات الواردة في هذا المستند قد تتضمن أخطاء أو سهواً، وهي عرضة للتعديل أو البيع المسبق أو السحب من السوق. الصور لأغراض توضيحية فقط.

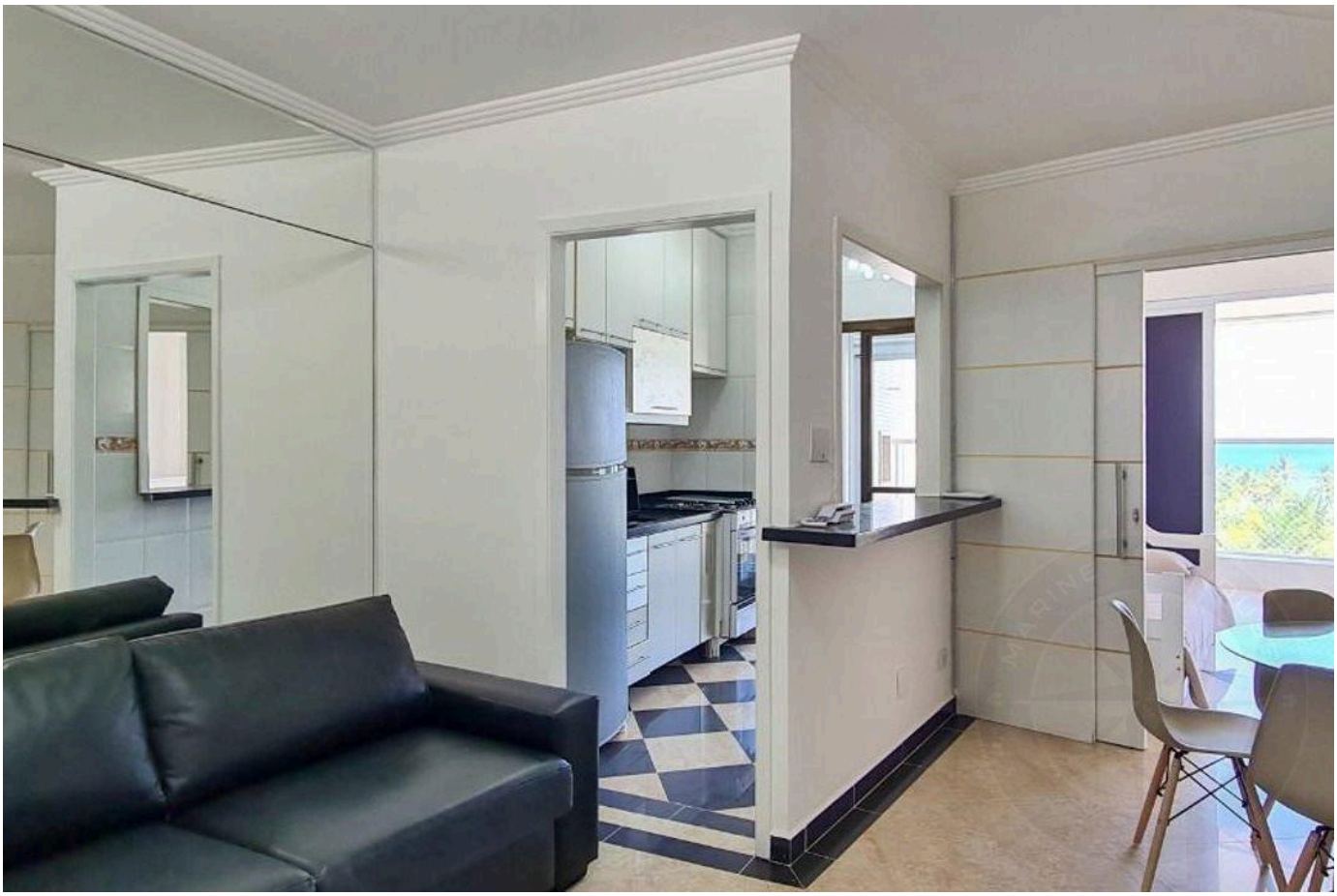



الأسعار والتوفر قابلة للتغيير دون إشعار مسبق. المعلومات الواردة في هذا المستند قد تتضمن أخطاء أو سهواً، وهي عرضة للتعديل أو البيع المسبق أو السحب من السوق. الصور لأغراض توضيحية فقط.

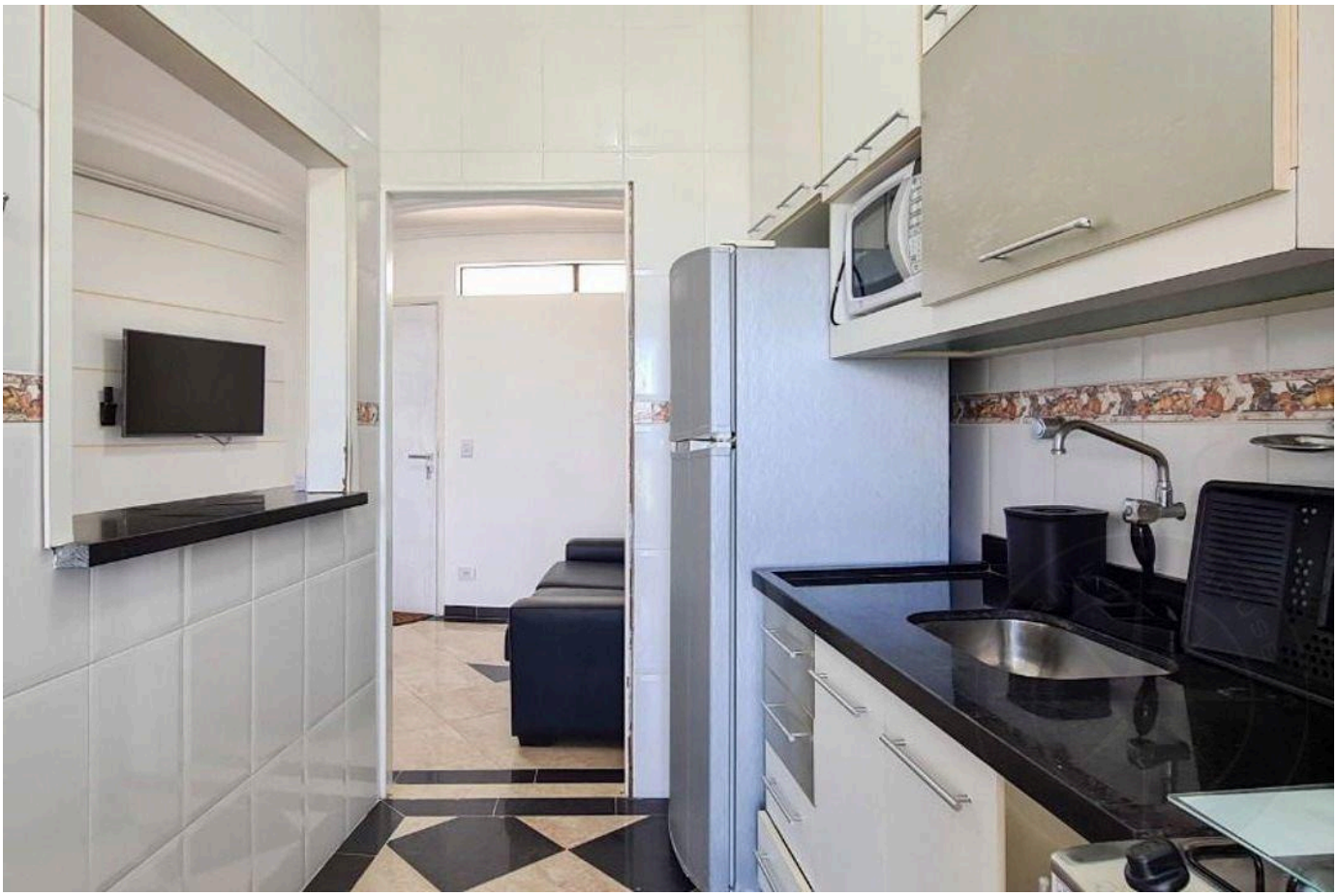



الأسعار والتوفر قابلة للتغيير دون إشعار مسبق. المعلومات الواردة في هذا المستند قد تتضمن أخطاء أو سهواً، وهي عرضة للتعديل أو البيع المسبق أو السحب من السوق. الصور لأغراض توضيحية فقط.





الأسعار والتوفر قابلة للتغيير دون إشعار مسبق. المعلومات الواردة في هذا المستند قد تتضمن أخطاء أو سهواً، وهي عرضة للتعديل أو البيع المسبق أو السحب من السوق. الصور لأغراض توضيحية فقط.



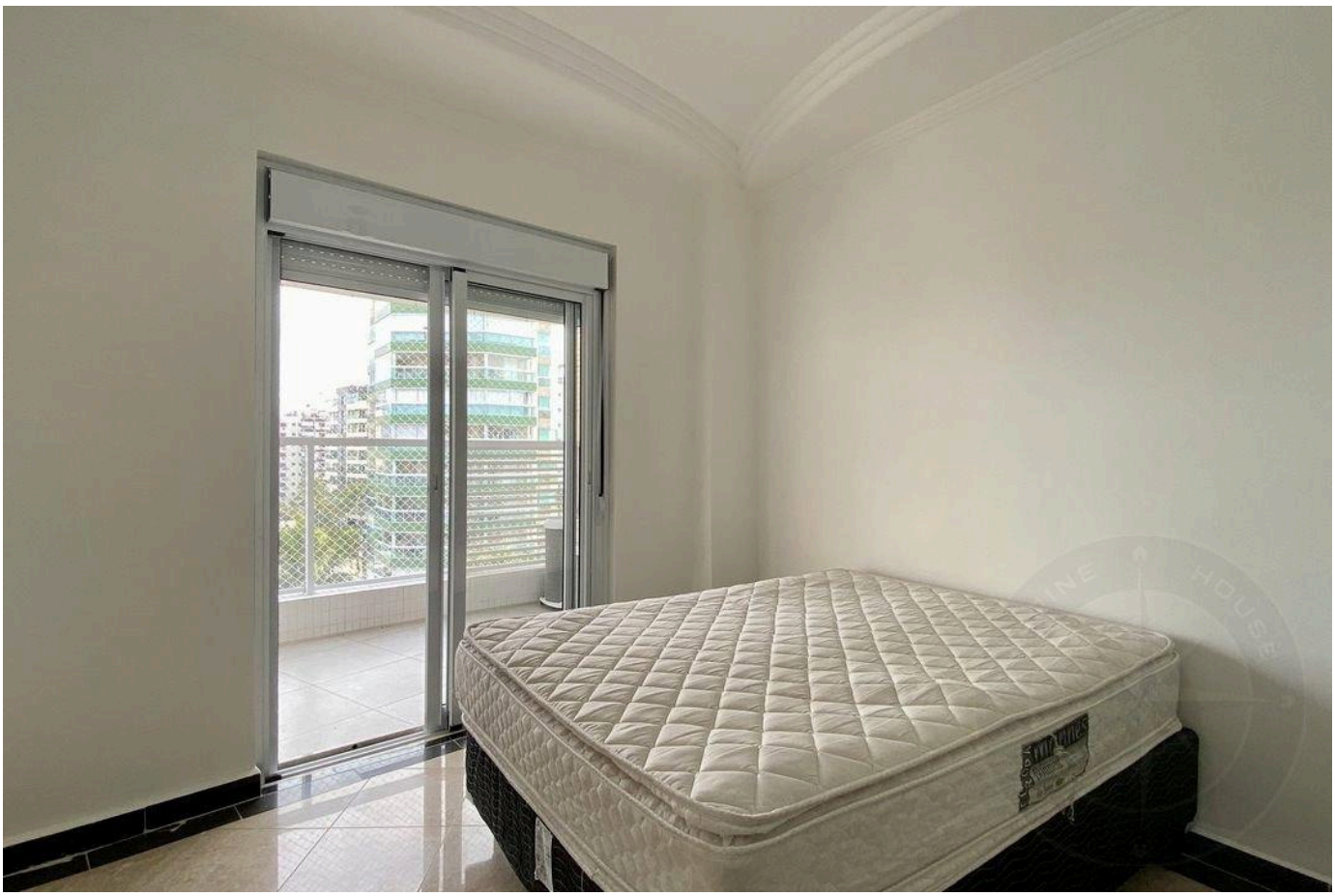

الأسعار والتوفر قابلة للتغيير دون إشعار مسبق. المعلومات الواردة في هذا المستند قد تتضمن أخطاء أو سهواً، وهي عرضة للتعديل أو البيع المسبق أو السحب من السوق. الصور لأغراض توضيحية فقط.



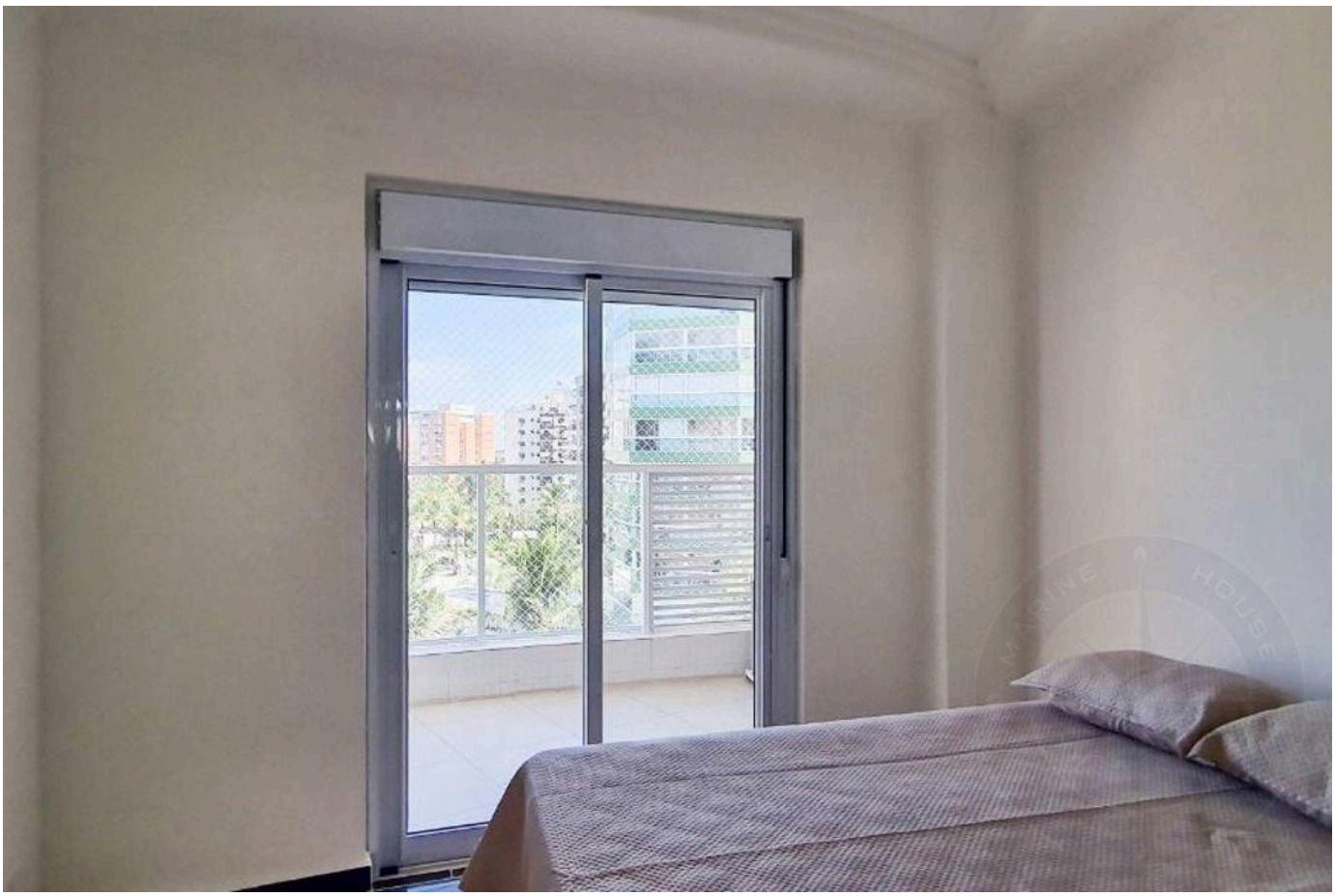

الأسعار والتوفر قابلة للتغيير دون إشعار مسبق. المعلومات الواردة في هذا المستند قد تتضمن أخطاء أو سهواً، وهي عرضة للتعديل أو البيع المسبق أو السحب من السوق. الصور لأغراض توضيحية فقط.

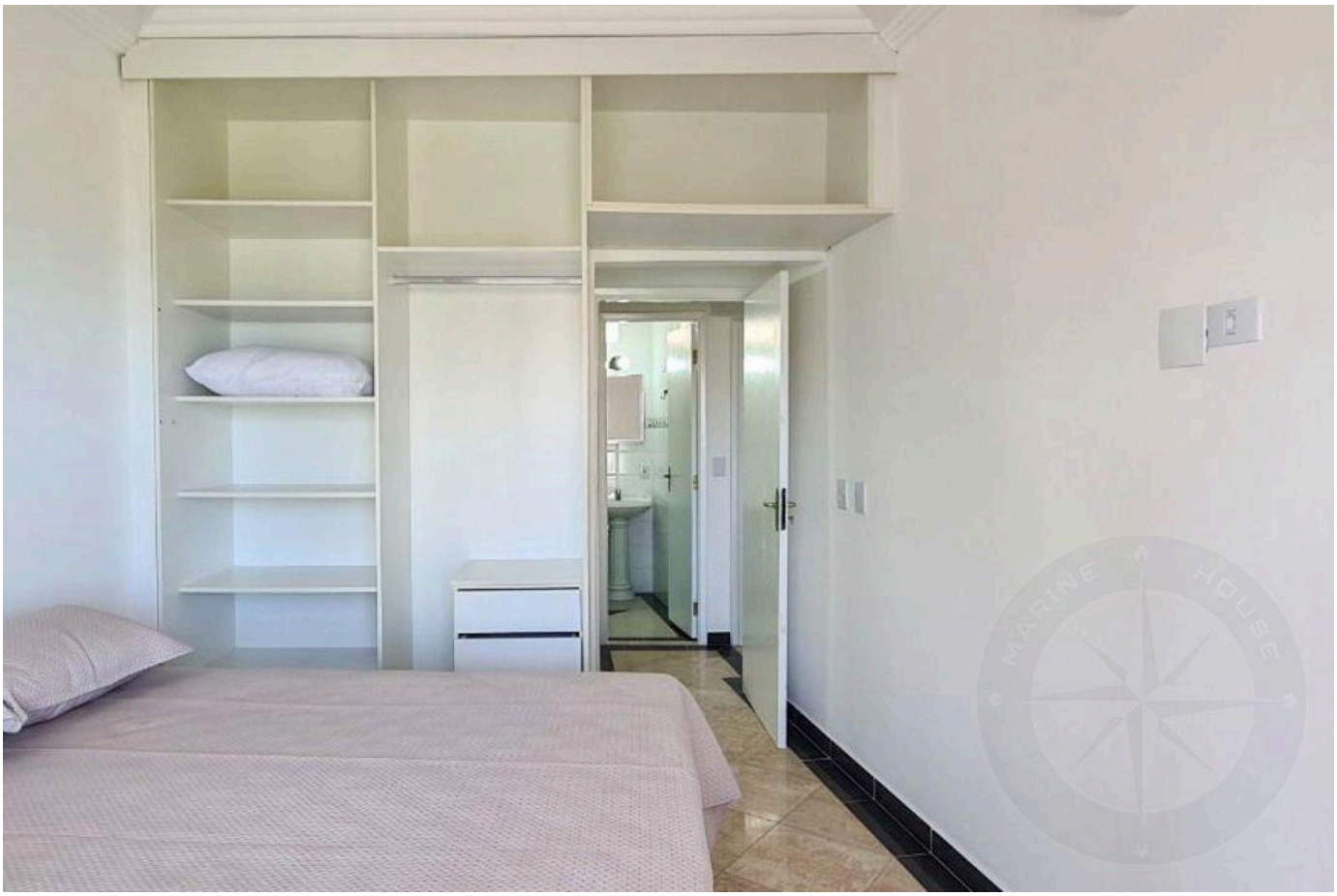



الأسعار والتوفر قابلة للتغيير دون إشعار مسبق. المعلومات الواردة في هذا المستند قد تتضمن أخطاء أو سهواً، وهي عرضة للتعديل أو البيع المسبق أو السحب من السوق. الصور لأغراض توضيحية فقط.

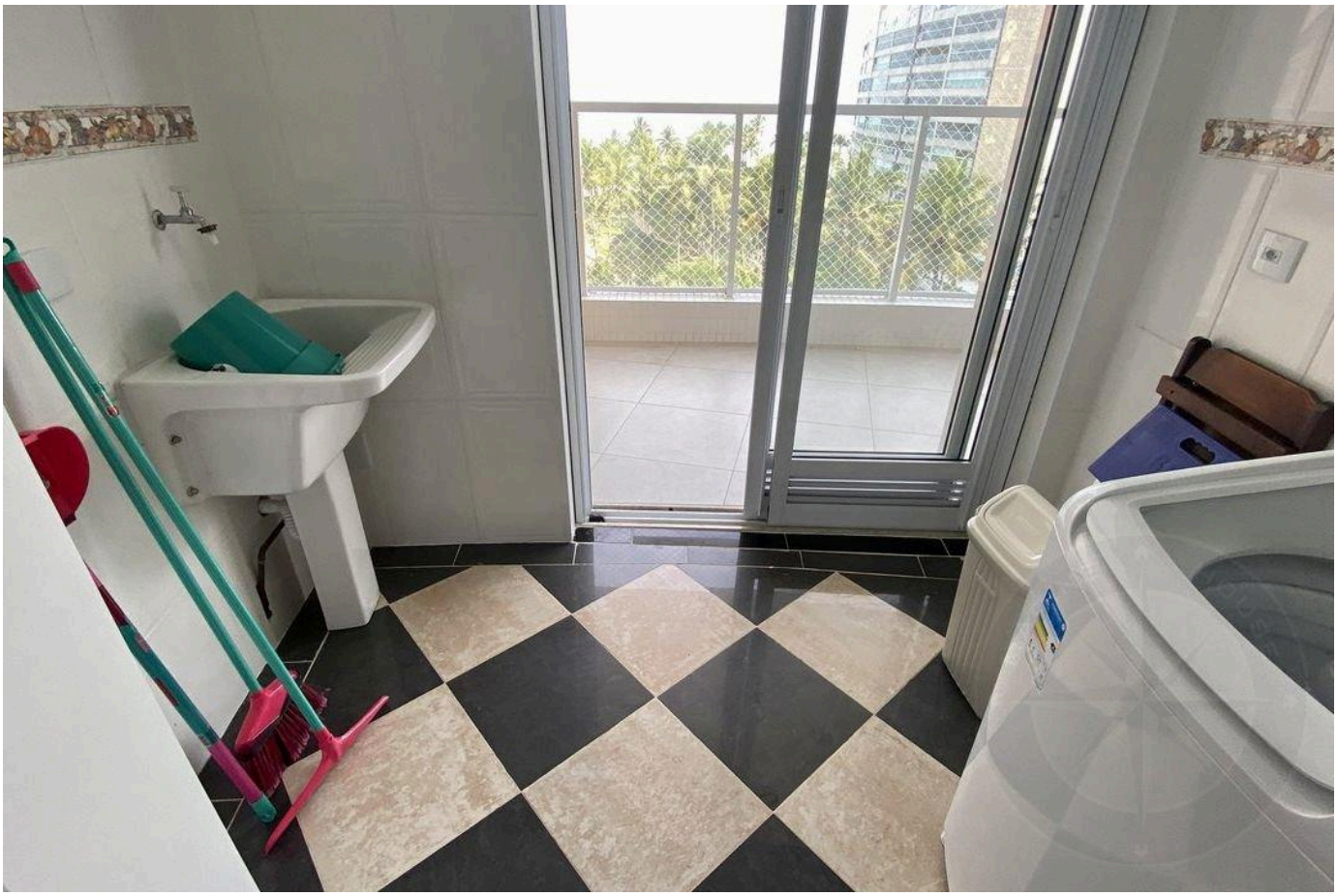



الأسعار والتوفر قابلة للتغيير دون إشعار مسبق. المعلومات الواردة في هذا المستند قد تتضمن أخطاء أو سهواً، وهي عرضة للتعديل أو البيع المسبق أو السحب من السوق. الصور لأغراض توضيحية فقط.





الأسعار والتوفر قابلة للتغيير دون إشعار مسبق. المعلومات الواردة في هذا المستند قد تتضمن أخطاء أو سهواً، وهي عرضة للتعديل أو البيع المسبق أو السحب من السوق. الصور لأغراض توضيحية فقط.





الأسعار والتوفر قابلة للتغيير دون إشعار مسبق. المعلومات الواردة في هذا المستند قد تتضمن أخطاء أو سهواً، وهي عرضة للتعديل أو البيع المسبق أو السحب من السوق. الصور لأغراض توضيحية فقط.

أرقى العقارات في ريفييرا دي ساو لورينسو.

Alexandre Rodrigues

CRECI 44468-J

+55 (13) 99628-7514

عرض جميع الصور ←