APARTAMENTO CON 5 SUITES Y 325 M² EN VENTA EN RIVIERA DE SÃO LOURENÇO

RIVIERA DE SÃO LOURENÇO · BERTIOGA

R$ 15.000.000 (US$ 2.512.563)



REF	DORMITORIOS	SUITES	PLAZAS	SUPERFICIE M²
ZY-4651	5	5	4	326

Cuota de condominio R$ 4.348/mes Impuesto predial (IPTU) R$ 14.929/año

Valores y disponibilidad sujetos a cambios sin previo aviso. La información de este documento está sujeta a errores, omisiones, modificaciones, venta previa o retiro del mercado. Imágenes meramente ilustrativas.

APARTAMENTO CON 5 SUITES Y 325 M² EN VENTA EN RIVIERA DE SÃO LOURENÇO

Apartamento de 5 dormitorios, siendo 5 en suite, distribuido en 326 m² de superficie útil, con excelente estándar constructivo. La unidad cuenta con 4 plazas de garaje cubiertas, piscina privada, parrilla gourmet en el balcón, aire acondicionado en los dormitorios y sala, ducha con agua caliente a gas, baño de visitas e importante exposición al sol matinal. Amueblado y listo para ocupación inmediata, el apartamento forma parte de un edificio de alto nivel equipado con chopera en las áreas comunes, parrilla en las áreas comunes, área gourmet, gimnasio equipado, piscinas para adultos e infantiles, parque infantil, cancha de tenis, salón de eventos, sala de juegos para adultos, sauna húmeda y servicio de playa.

Ubicado en Riviera de São Lourenço, en Bertioga, la propiedad ofrece infraestructura completa, proximidad a hermosas playas y alto nivel de calidad de vida. El emprendimiento es referencia en el litoral paulista, proporcionando a los residentes confort, seguridad y entretenimiento incomparables en uno de los destinos más buscados de la región.

CARACTERÍSTICAS DE LA UNIDAD

- Aire acondicionado – Dormitorios
- Aire acondicionado – Sala
- Parrilla gourmet en el balcón
- Calentador de agua a gas
- Lavabo / Aseo
- Amueblado
- Piscina en la unidad
- Sol de la mañana

CARACTERÍSTICAS DEL CONDOMINIO

- Gimnasio equipado
- Chopera en áreas comunes
- Parrilla en áreas comunes
- Club compartido del módulo
- Área Gourmet
- Piscina para adultos
- Piscina infantil
- Área de juegos
- Cancha de tenis
- Salón de eventos
- Sala de juegos para adultos
- Sauna de vapor
- Servicio de playa

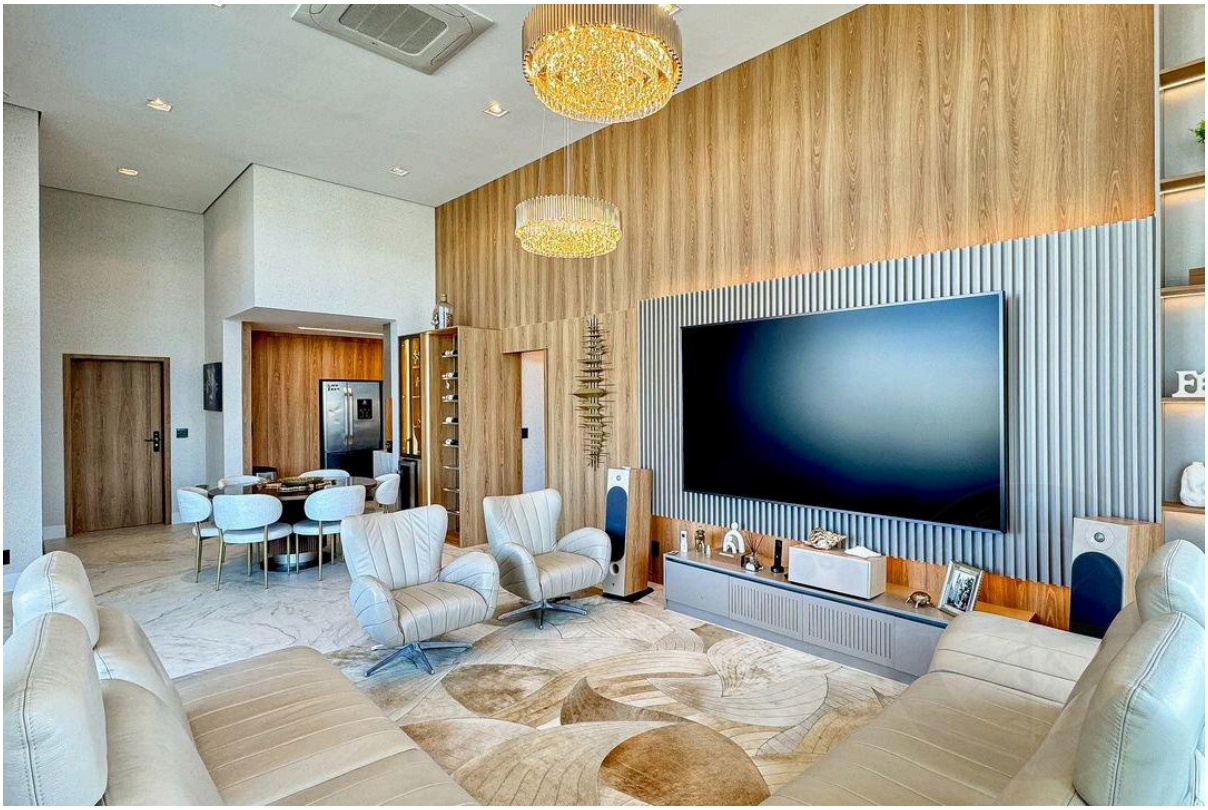

Valores y disponibilidad sujetos a cambios sin previo aviso. La información de este documento está sujeta a errores, omisiones, modificaciones, venta previa o retiro del mercado. Imágenes meramente ilustrativas.

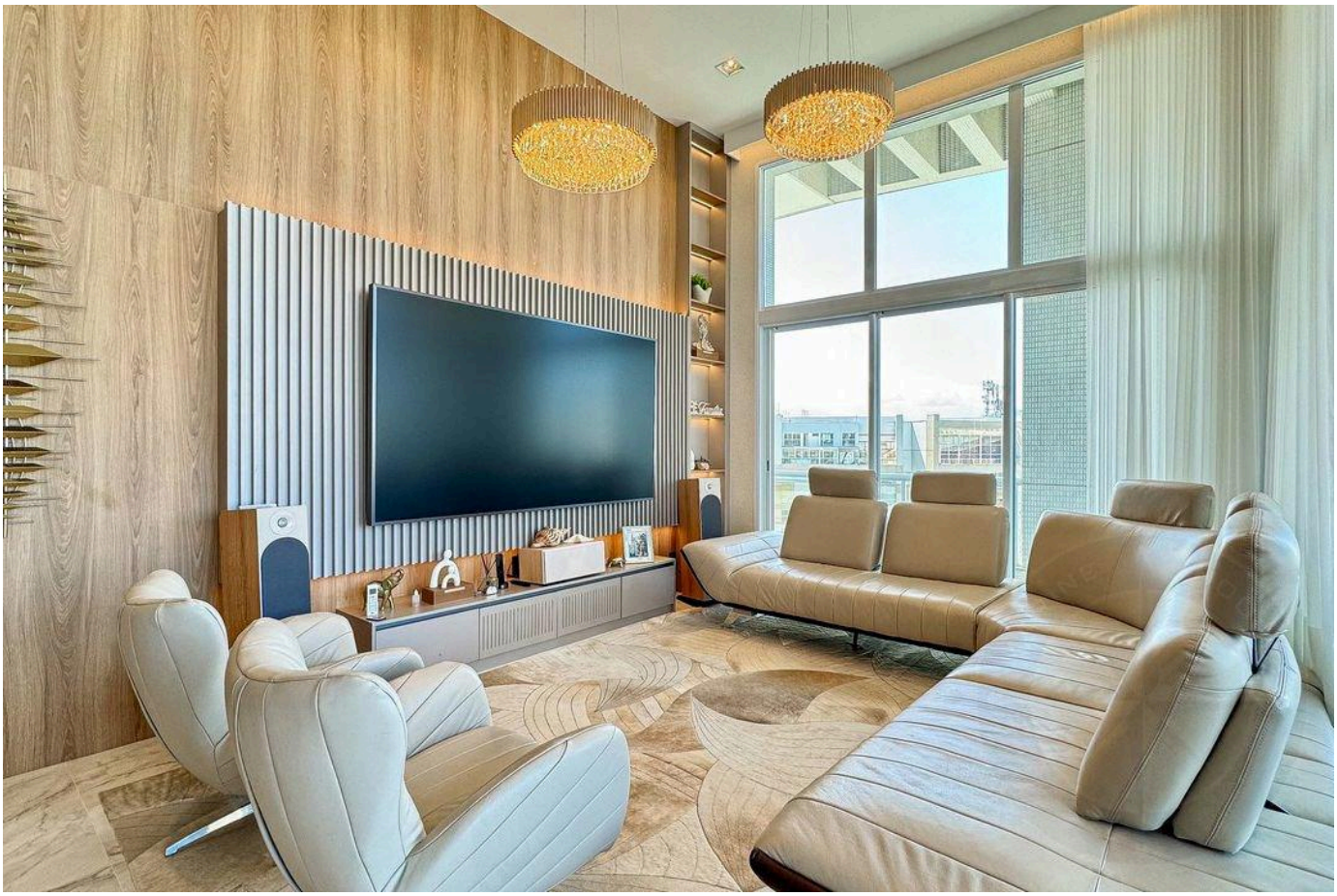



Valores y disponibilidad sujetos a cambios sin previo aviso. La información de este documento está sujeta a errores, omisiones, modificaciones, venta previa o retiro del mercado. Imágenes meramente ilustrativas.

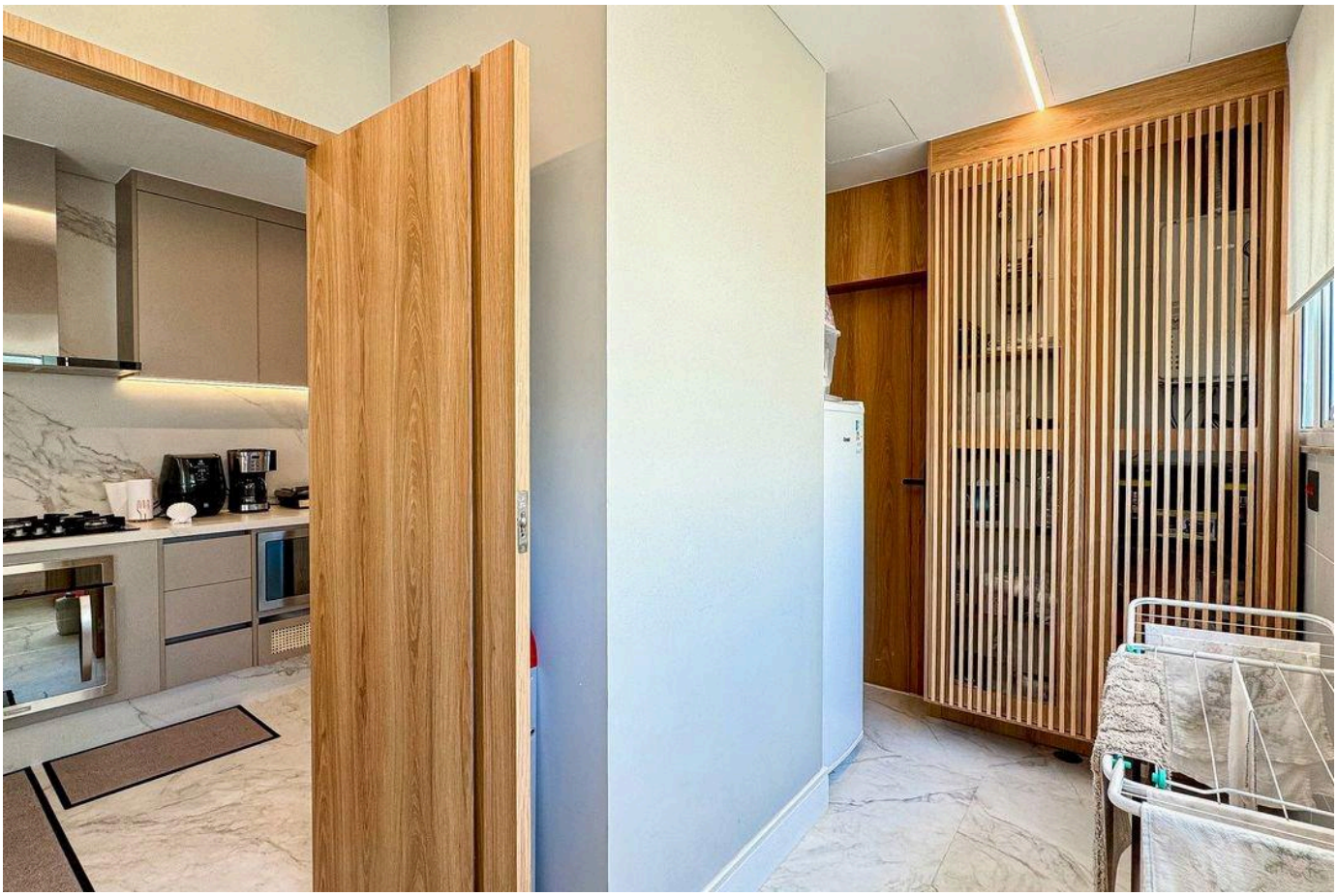

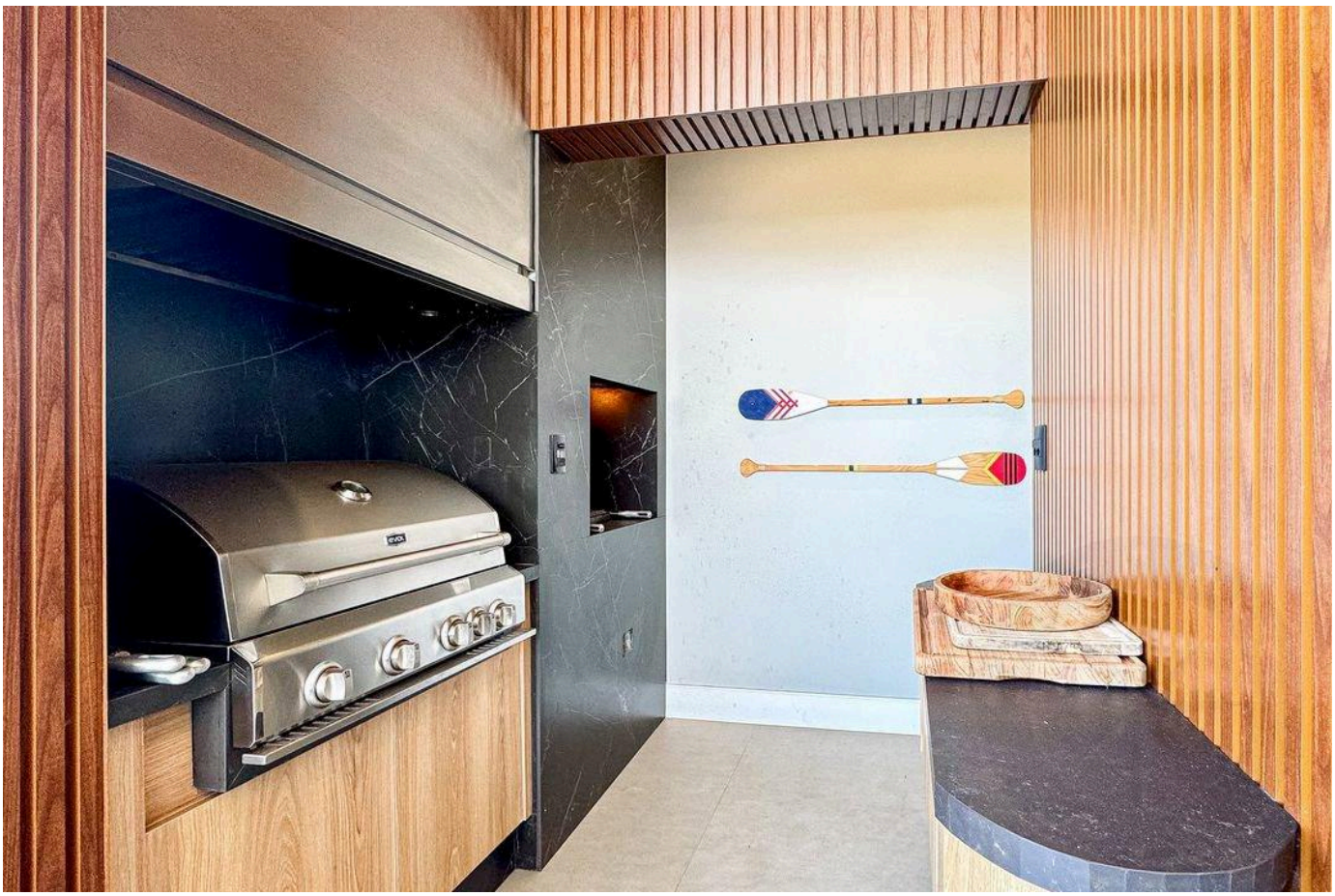

Valores y disponibilidad sujetos a cambios sin previo aviso. La información de este documento está sujeta a errores, omisiones, modificaciones, venta previa o retiro del mercado. Imágenes meramente ilustrativas.

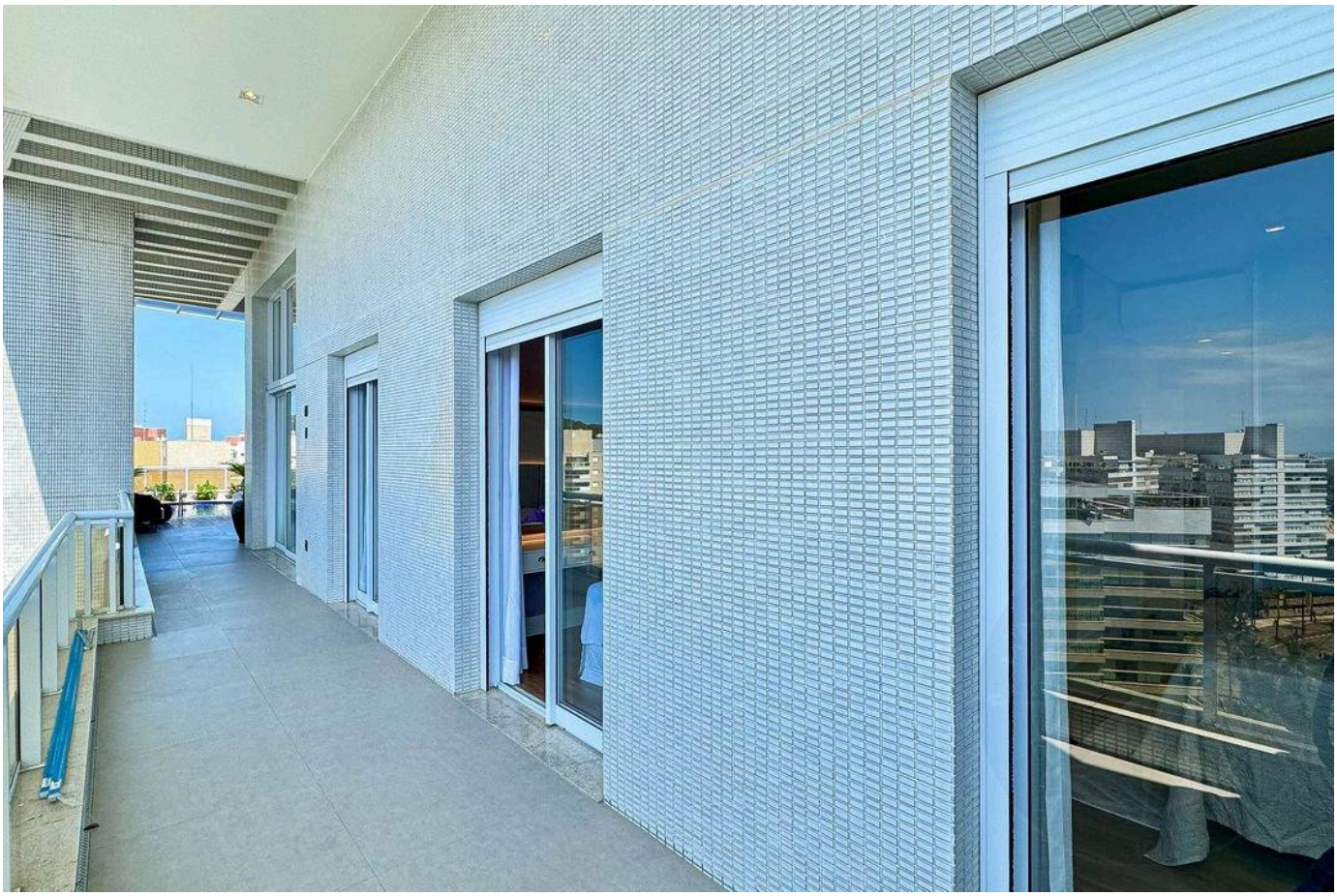

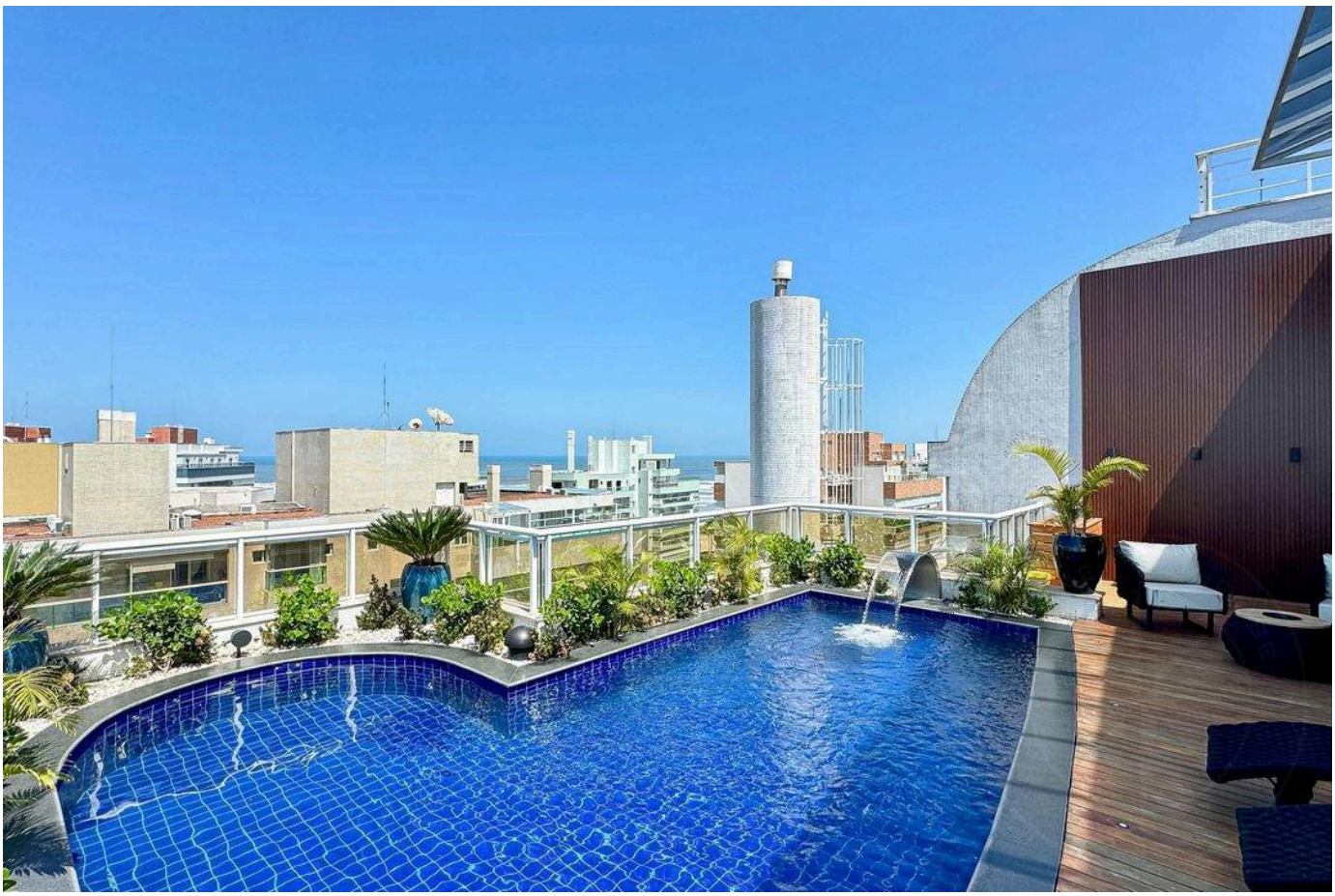

Valores y disponibilidad sujetos a cambios sin previo aviso. La información de este documento está sujeta a errores, omisiones, modificaciones, venta previa o retiro del mercado. Imágenes meramente ilustrativas.





Valores y disponibilidad sujetos a cambios sin previo aviso. La información de este documento está sujeta a errores, omisiones, modificaciones, venta previa o retiro del mercado. Imágenes meramente ilustrativas.



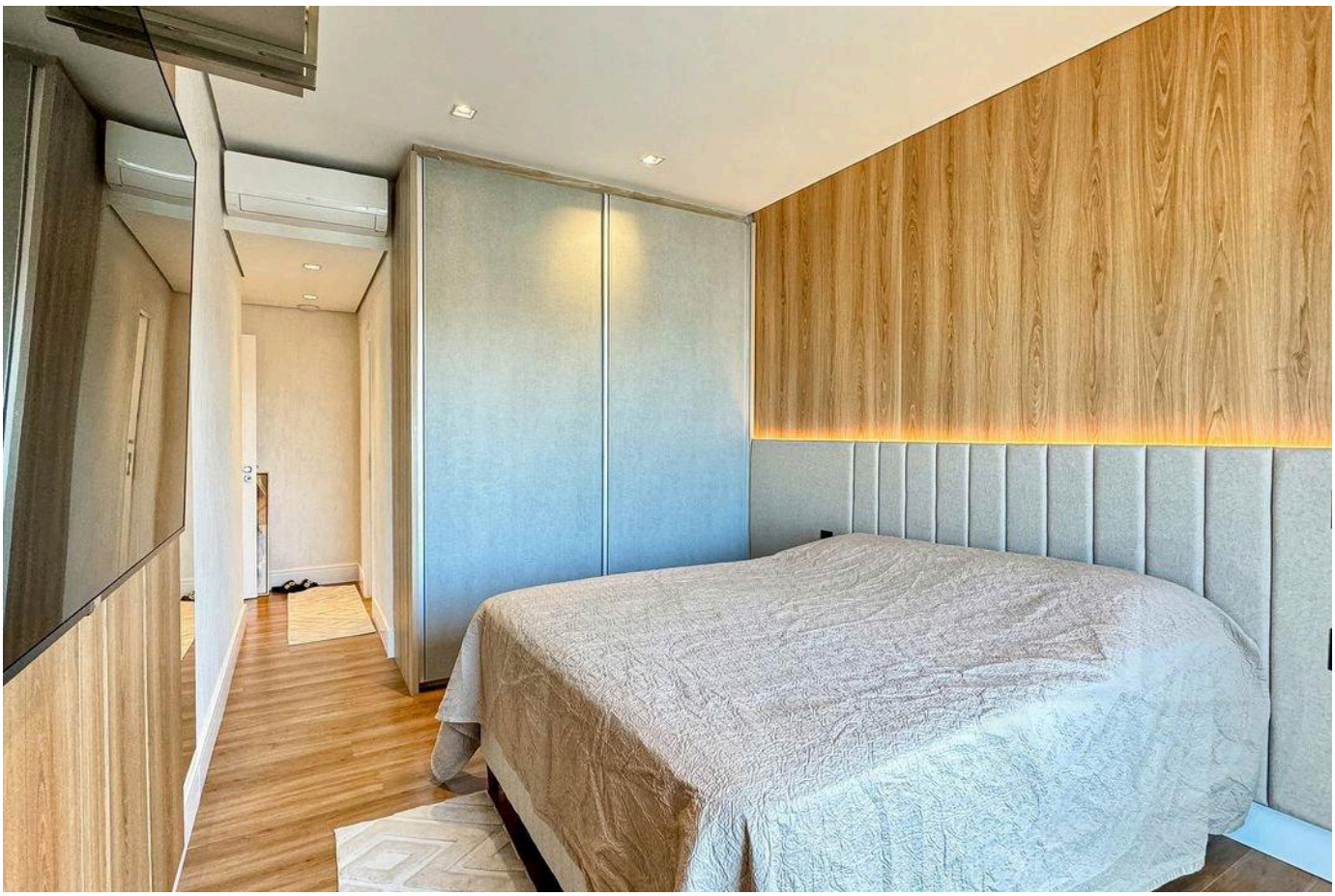

Valores y disponibilidad sujetos a cambios sin previo aviso. La información de este documento está sujeta a errores, omisiones, modificaciones, venta previa o retiro del mercado. Imágenes meramente ilustrativas.

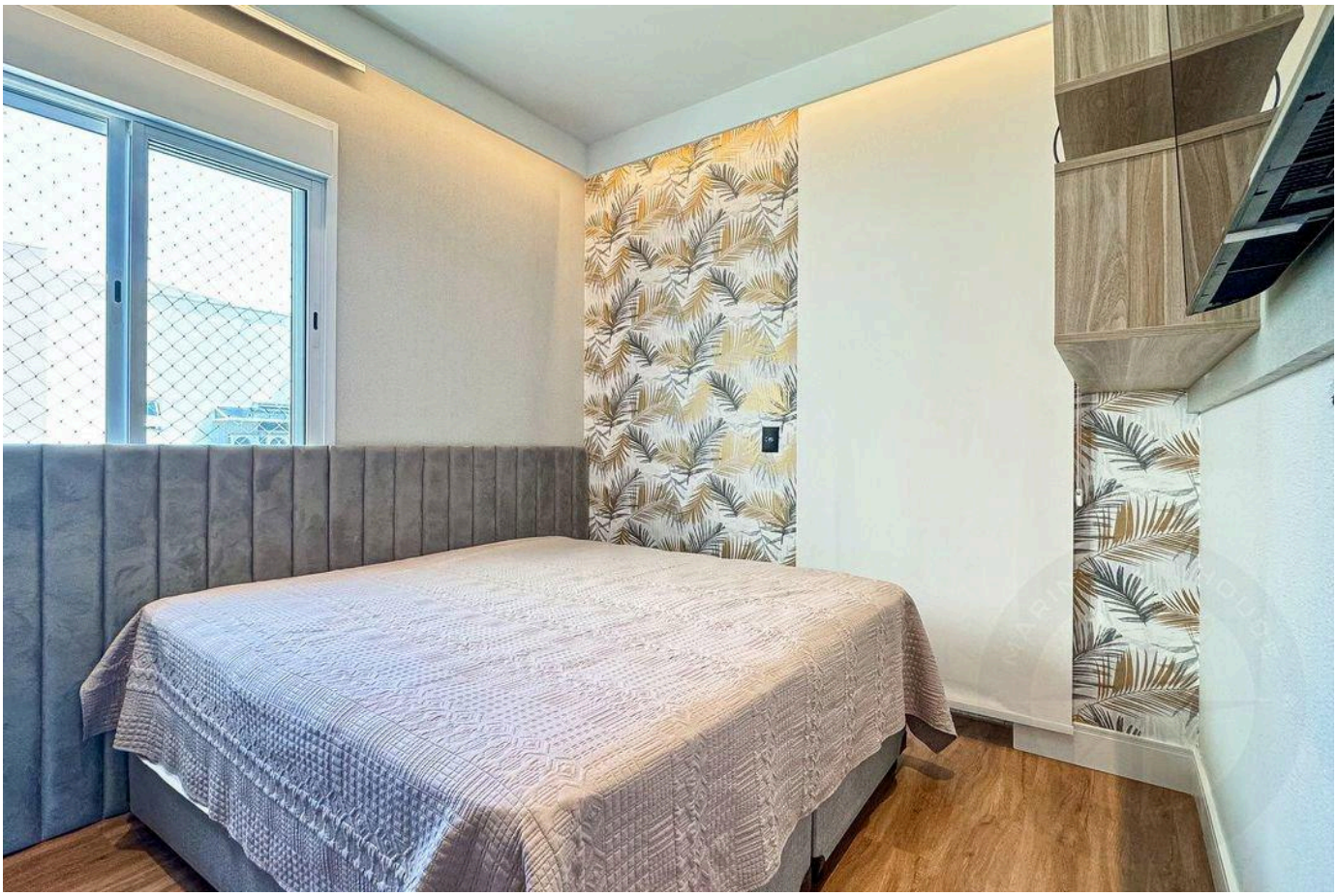



Valores y disponibilidad sujetos a cambios sin previo aviso. La información de este documento está sujeta a errores, omisiones, modificaciones, venta previa o retiro del mercado. Imágenes meramente ilustrativas.

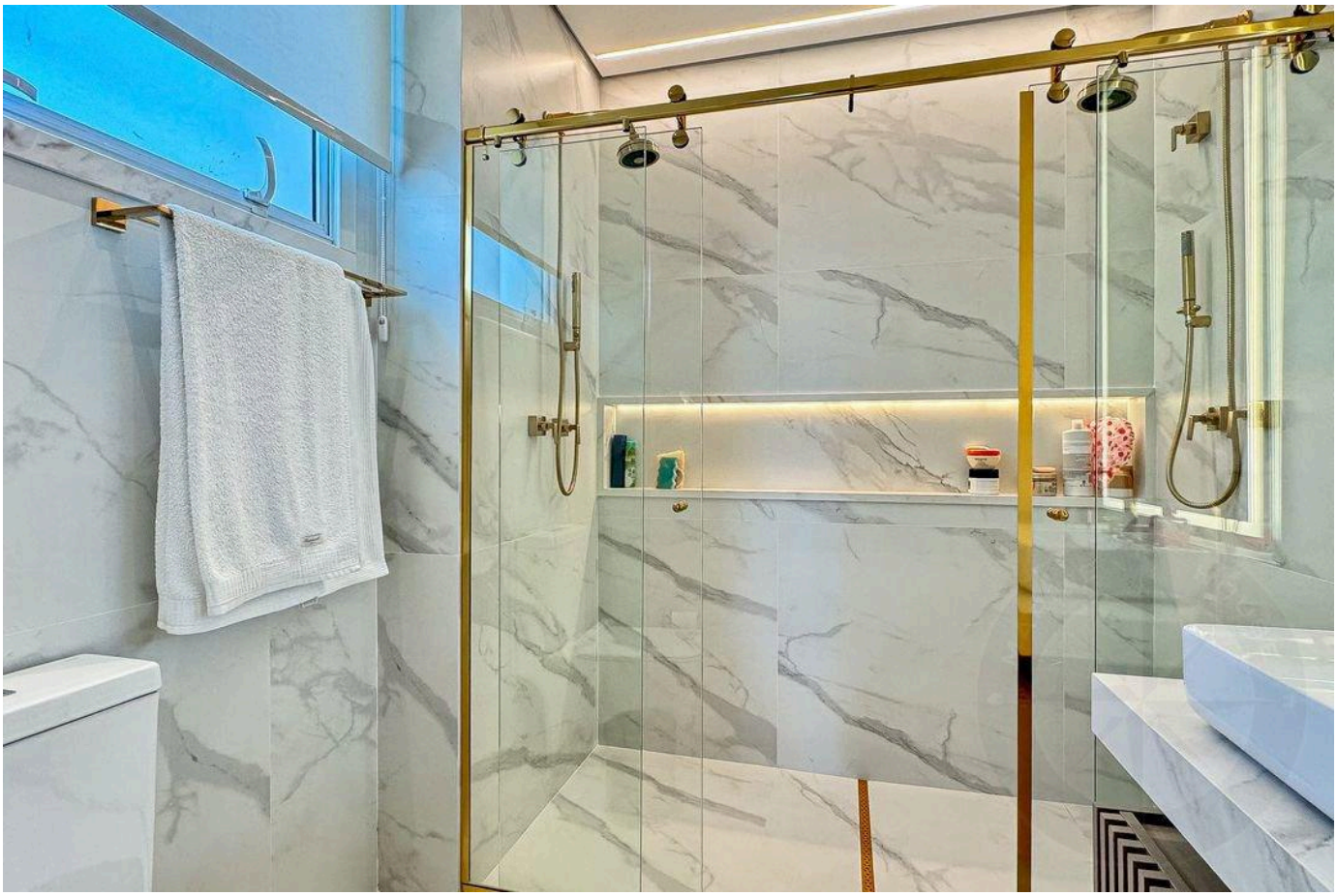



Valores y disponibilidad sujetos a cambios sin previo aviso. La información de este documento está sujeta a errores, omisiones, modificaciones, venta previa o retiro del mercado. Imágenes meramente ilustrativas.





Valores y disponibilidad sujetos a cambios sin previo aviso. La información de este documento está sujeta a errores, omisiones, modificaciones, venta previa o retiro del mercado. Imágenes meramente ilustrativas.





Valores y disponibilidad sujetos a cambios sin previo aviso. La información de este documento está sujeta a errores, omisiones, modificaciones, venta previa o retiro del mercado. Imágenes meramente ilustrativas.

ALTO ESTÁNDAR EN RIVIERA DE SÃO LOURENÇO.

Alexandre Rodrigues

CRECI 44468-J

+55 (13) 99628-7514

VER TODAS LAS FOTOS →

MARINEHOUSE.COM.BR