CASA

RIVIERA DE SÃO LOURENÇO · BERTIOGA

R$ 34.900.000

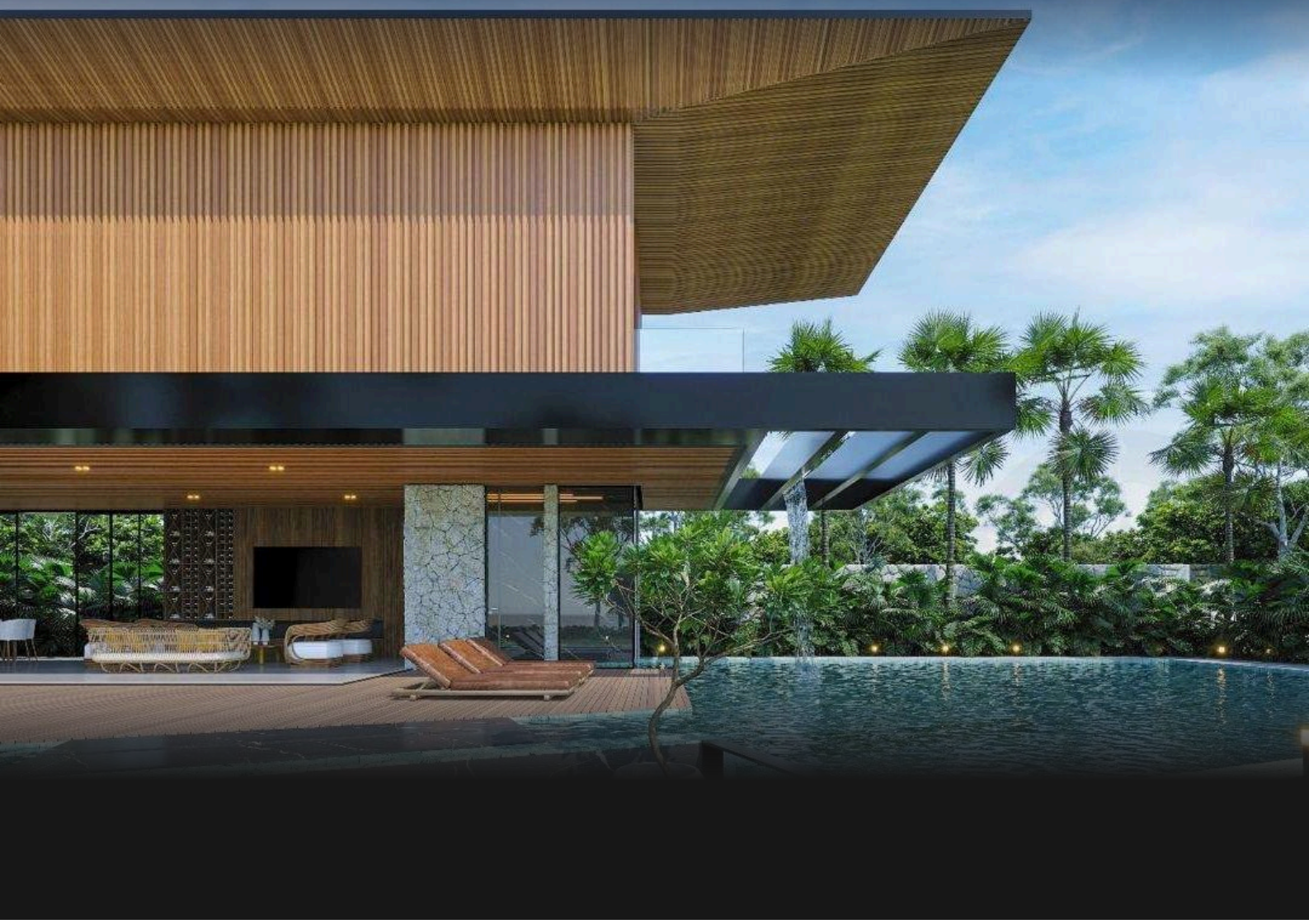

REF	DORMITÓRIOS	SUÍTES	VAGAS	ÁREA M²
ZY-4639	8	8	36	932

Condomínio R$ 1.500/mês IPTU R$ 600/ano

Valores e disponibilidade sujeitos a alteração sem aviso prévio. As informações deste documento estão sujeitas a erros, omissões, modificações, venda prévia ou retirada do mercado. Imagens meramente ilustrativas.

CASA

Residência de ultra-luxo com 8 dormitórios, sendo 8 suítes, distribuídos em 930 m² de área construída em terreno de 1.200 m². A propriedade oferece 18 vagas de garagem cobertas e 18 descobertas, piscina, sauna úmida, espaço gourmet com churrasqueira e praça de fogo, adega climatizada e extensa área verde. Entregue mobiliada com acabamento de alto padrão, climatizada nos dormitórios e salas, constitui um verdadeiro refúgio para famílias que buscam máximo conforto e exclusividade.

Localizada na Riviera de São Lourenço, em Bertioga, esta residência integra um dos condomínios mais conceituados do litoral paulista, reconhecido pela infraestrutura completa, proximidade com belas praias e elevado padrão de qualidade de vida. O imóvel representa o topo da sofisticação residencial da região, ideal para quem demanda propriedade de grande porte e refinamento.

CARACTERÍSTICAS DA UNIDADE

- Adega
- Ar-condicionado - Dormitórios
- Ar-condicionado - Sala
- Área Verde
- Churrasqueira
- Espaço Gourmet
- Mobiliado com acabamento de alto padrão
- Piscina
- Praça de Fogo
- Sauna Úmida

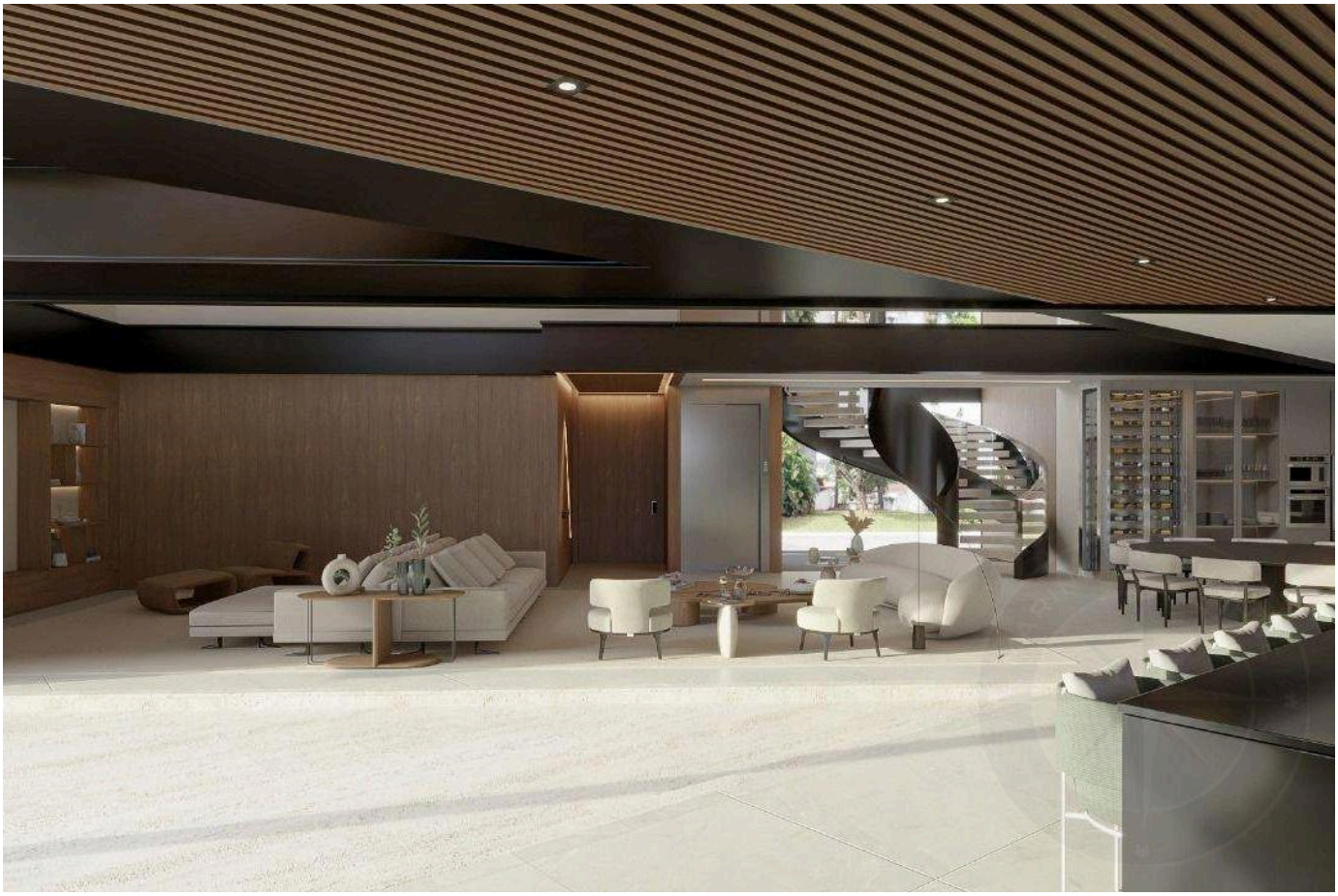

Valores e disponibilidade sujeitos a alteração sem aviso prévio. As informações deste documento estão sujeitas a erros, omissões, modificações, venda prévia ou retirada do mercado. Imagens meramente ilustrativas.



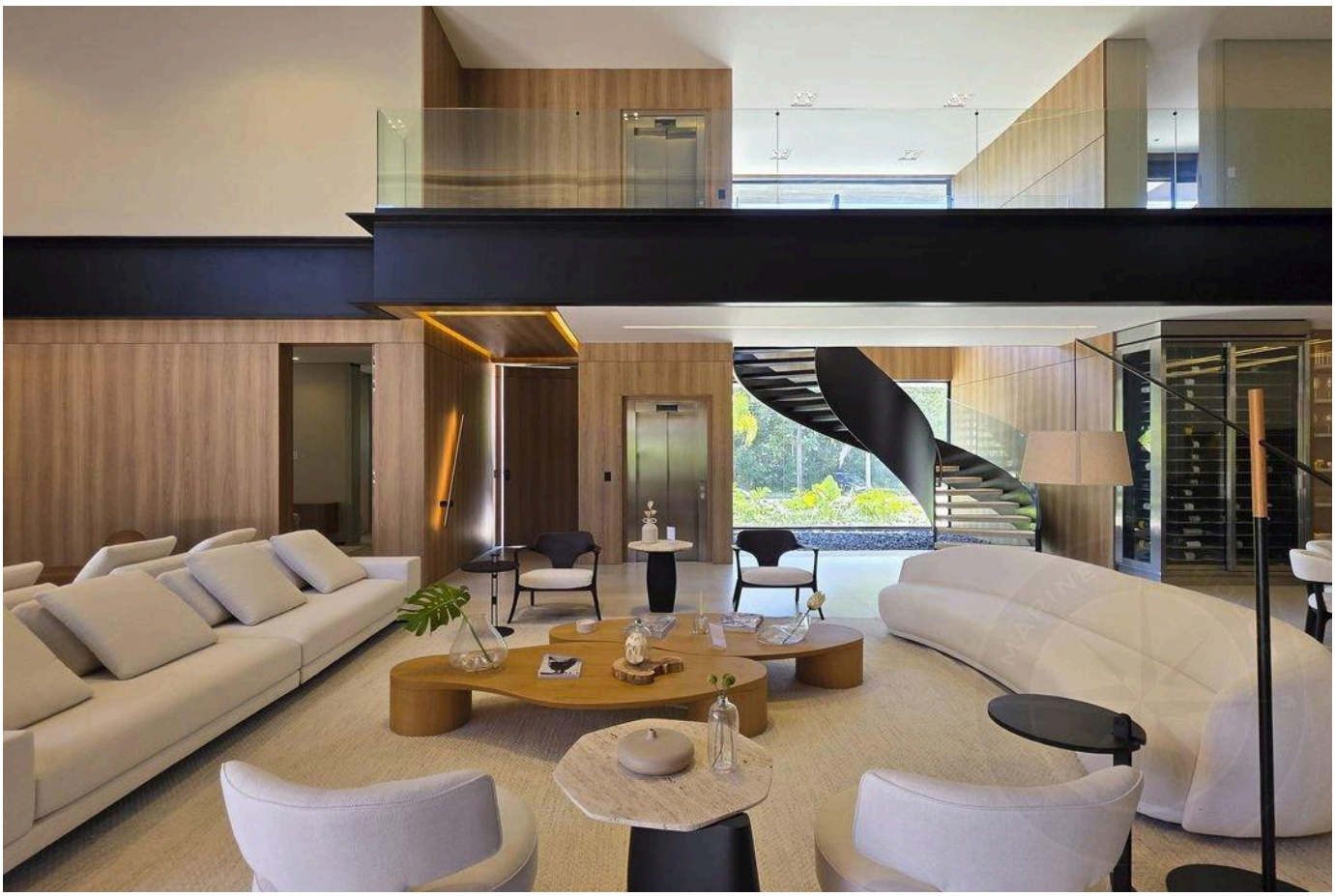

Valores e disponibilidade sujeitos a alteração sem aviso prévio. As informações deste documento estão sujeitas a erros, omissões, modificações, venda prévia ou retirada do mercado. Imagens meramente ilustrativas.

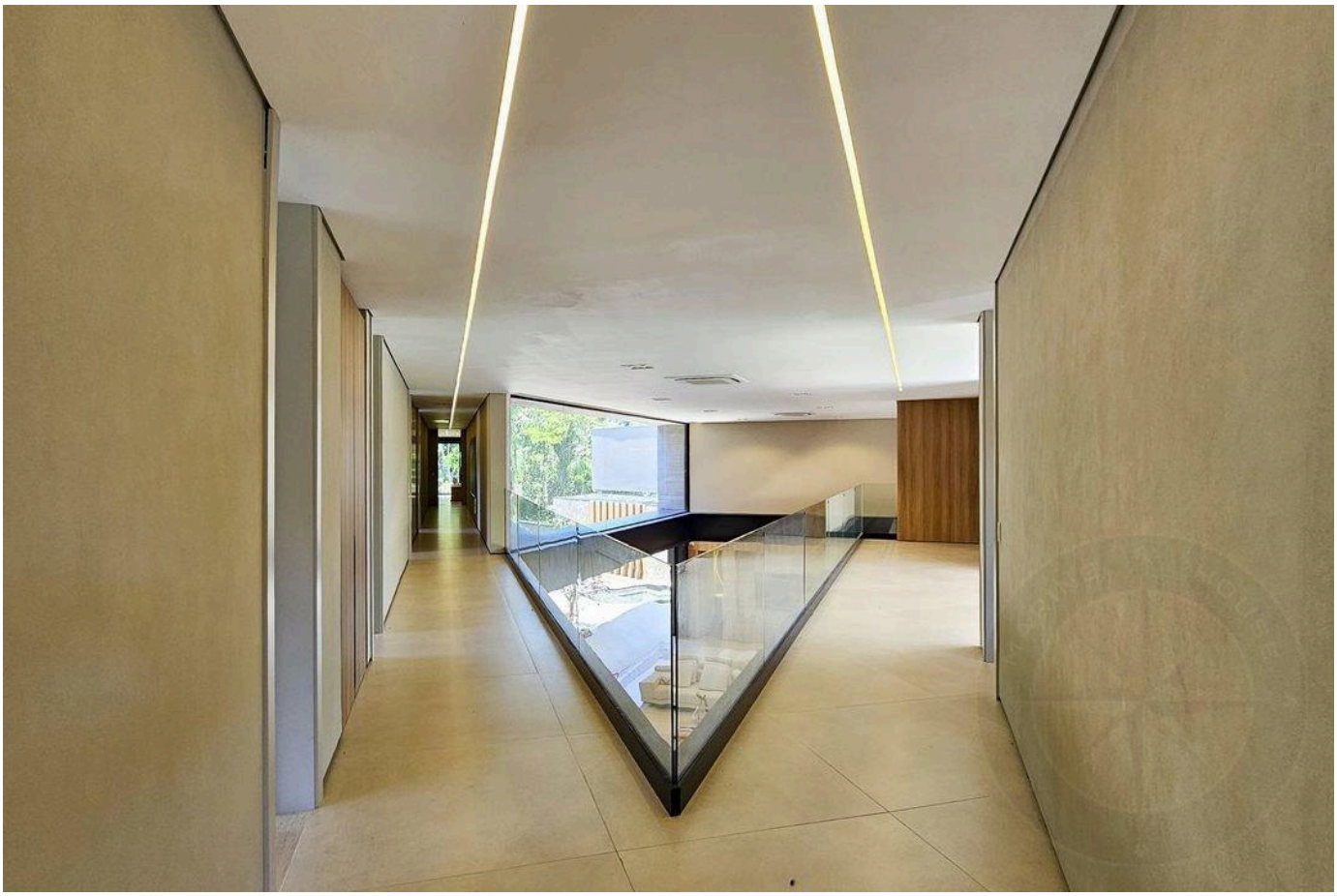

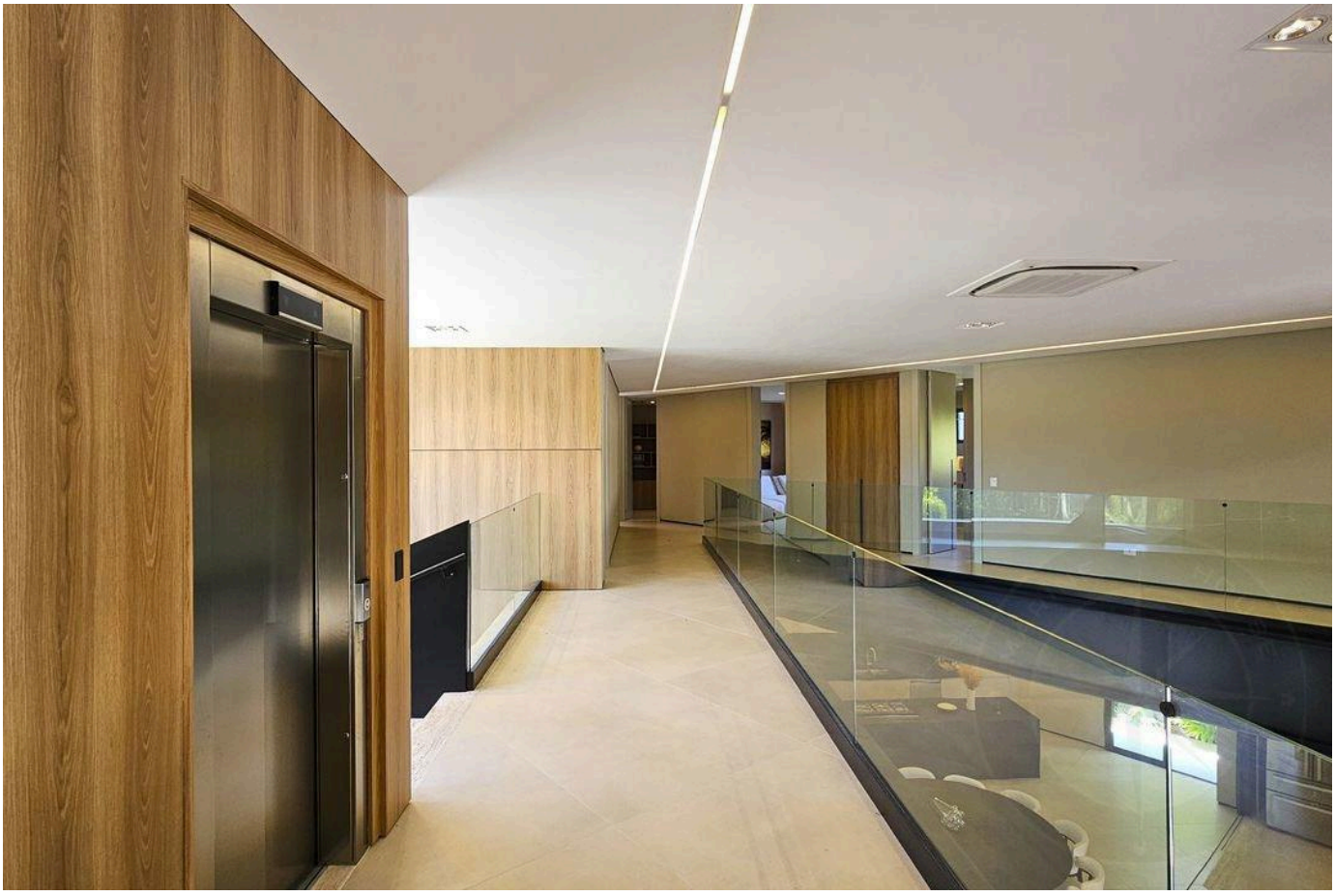

Valores e disponibilidade sujeitos a alteração sem aviso prévio. As informações deste documento estão sujeitas a erros, omissões, modificações, venda prévia ou retirada do mercado. Imagens meramente ilustrativas.





Valores e disponibilidade sujeitos a alteração sem aviso prévio. As informações deste documento estão sujeitas a erros, omissões, modificações, venda prévia ou retirada do mercado. Imagens meramente ilustrativas.

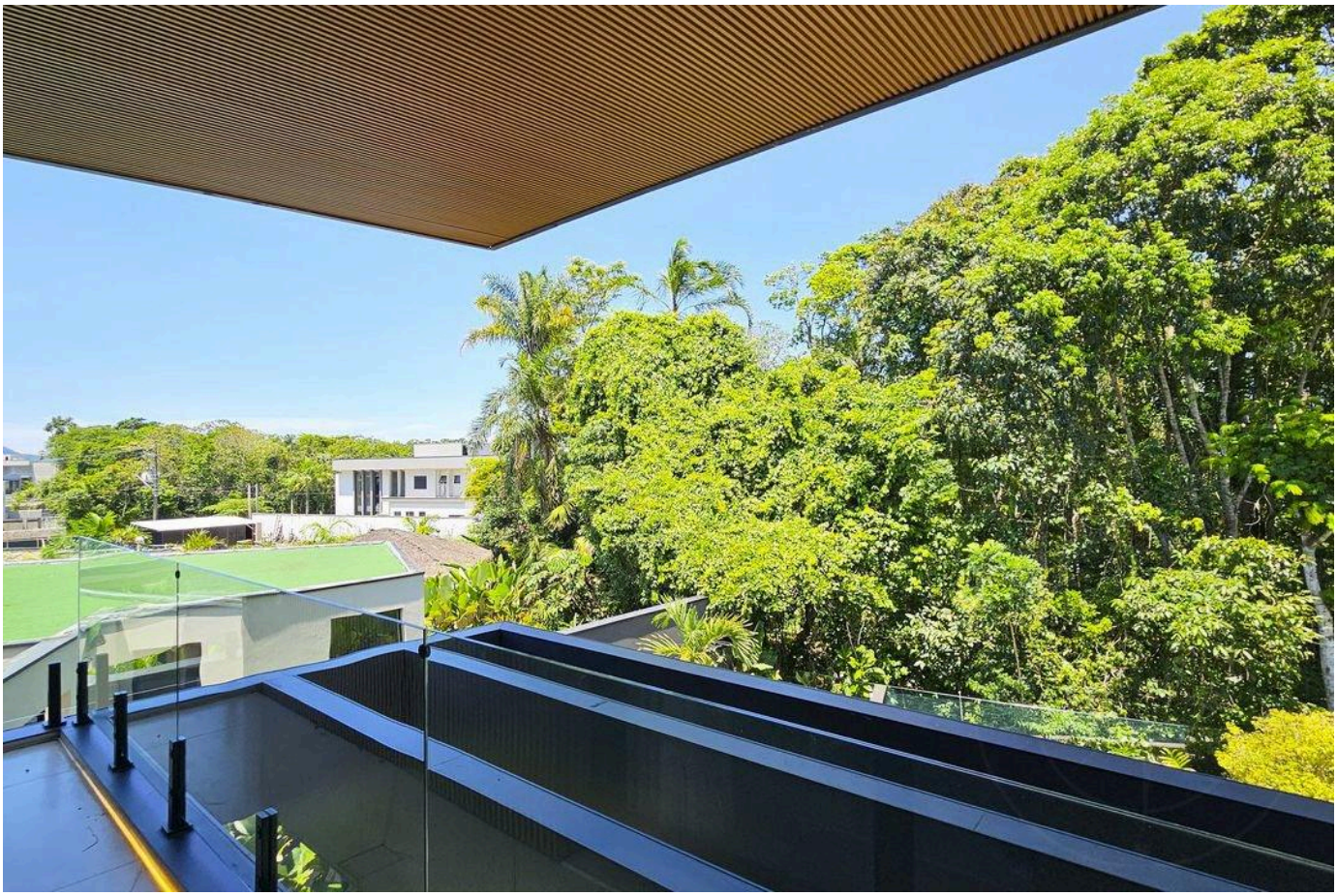

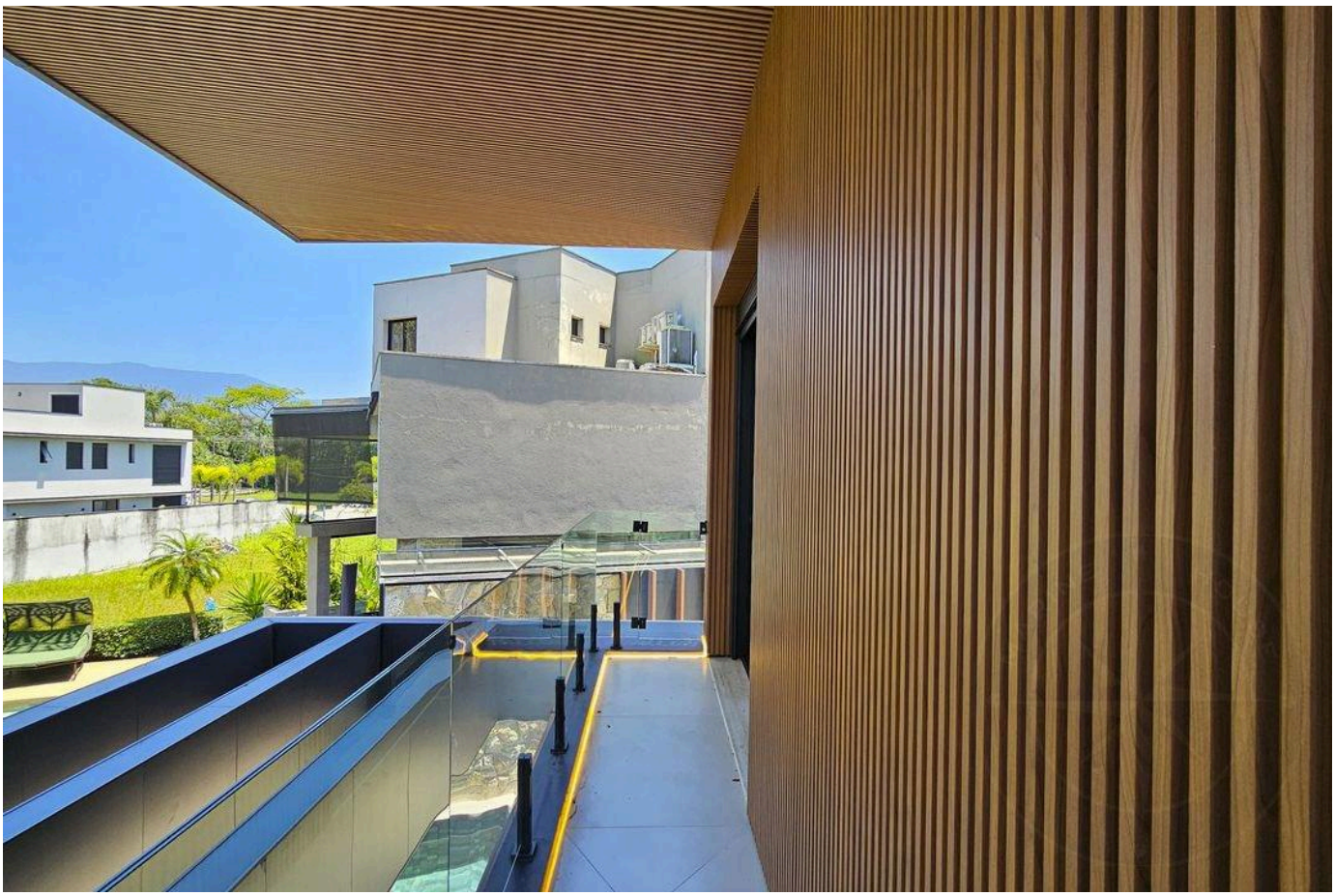

Valores e disponibilidade sujeitos a alteração sem aviso prévio. As informações deste documento estão sujeitas a erros, omissões, modificações, venda prévia ou retirada do mercado. Imagens meramente ilustrativas.

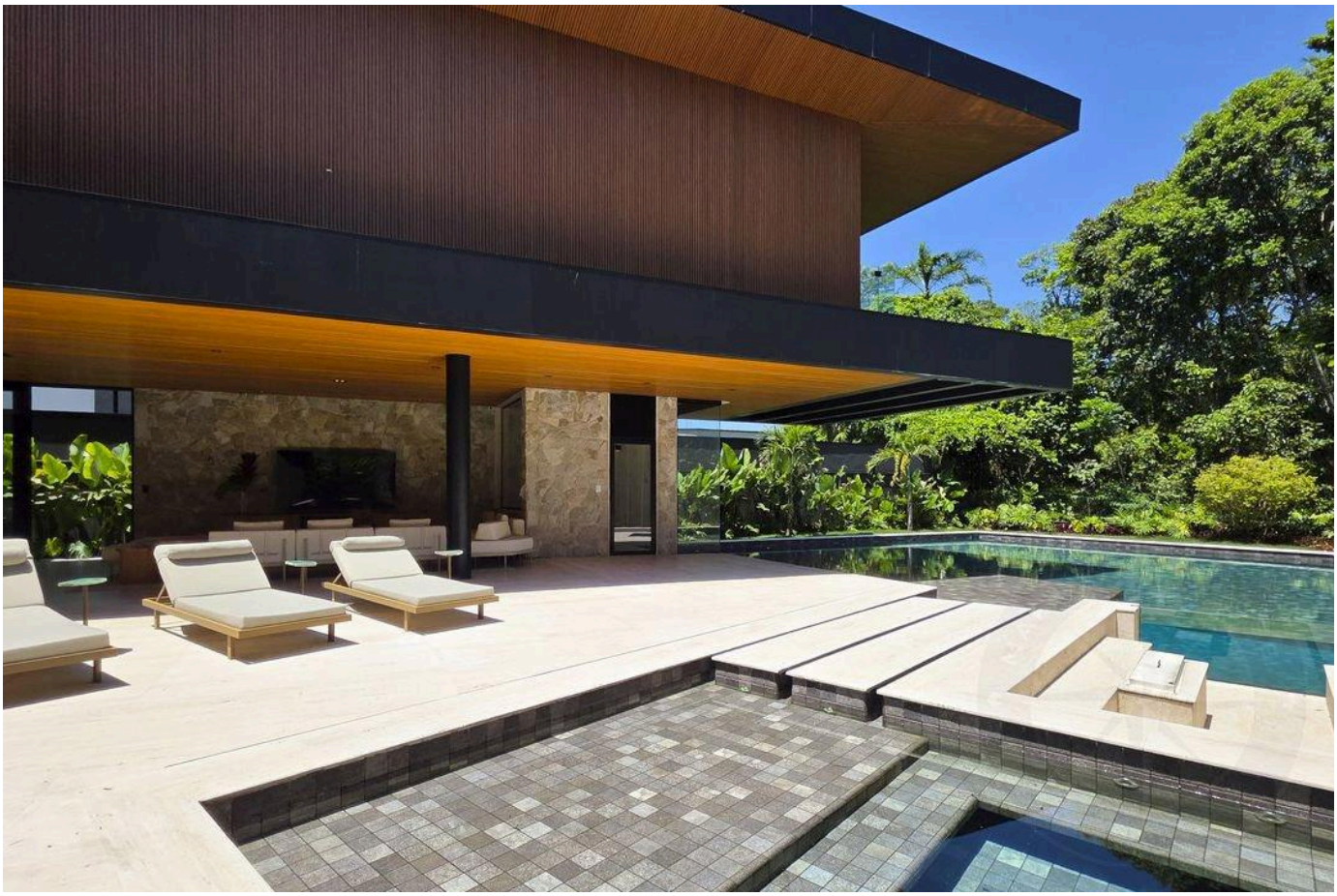

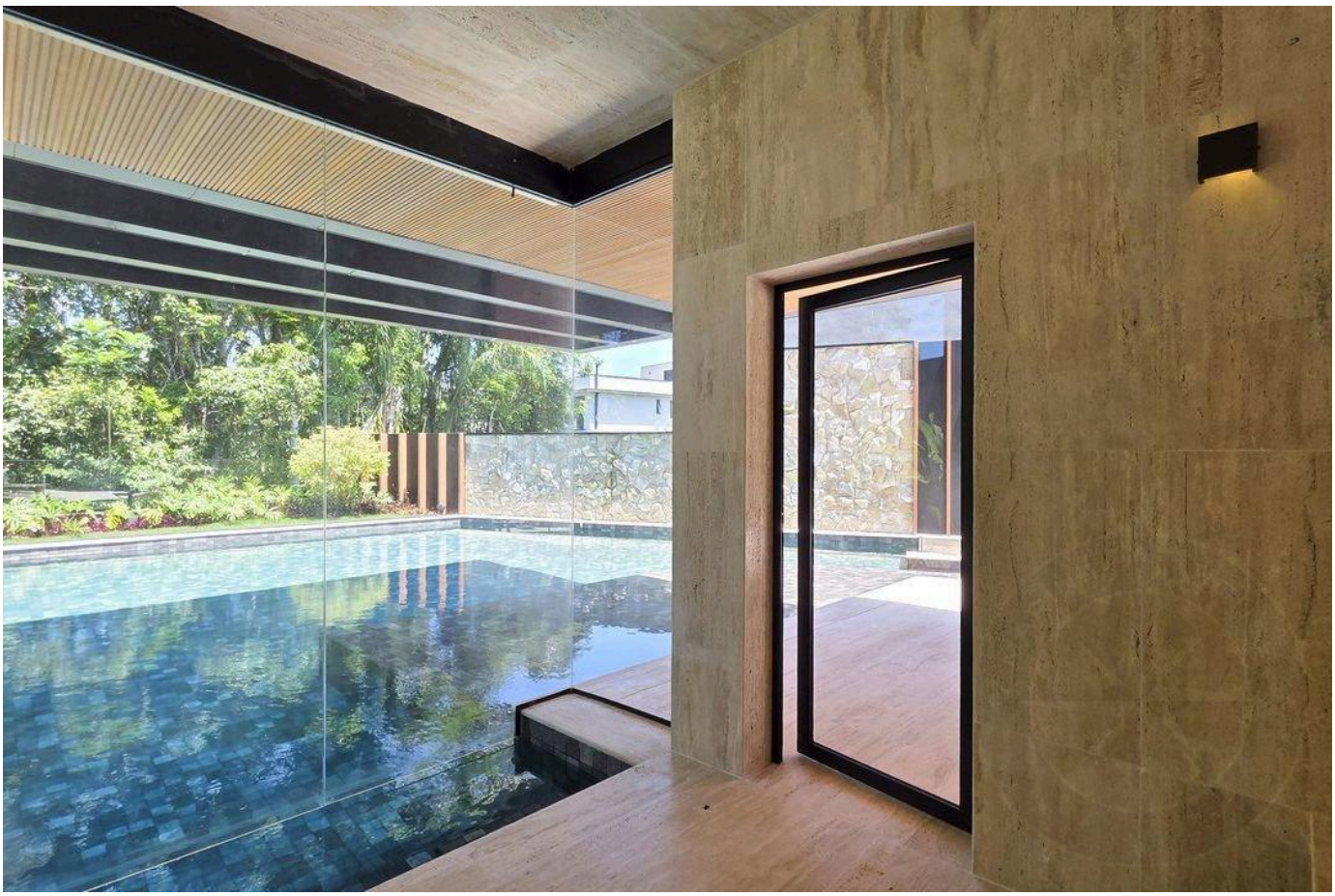

Valores e disponibilidade sujeitos a alteração sem aviso prévio. As informações deste documento estão sujeitas a erros, omissões, modificações, venda prévia ou retirada do mercado. Imagens meramente ilustrativas.

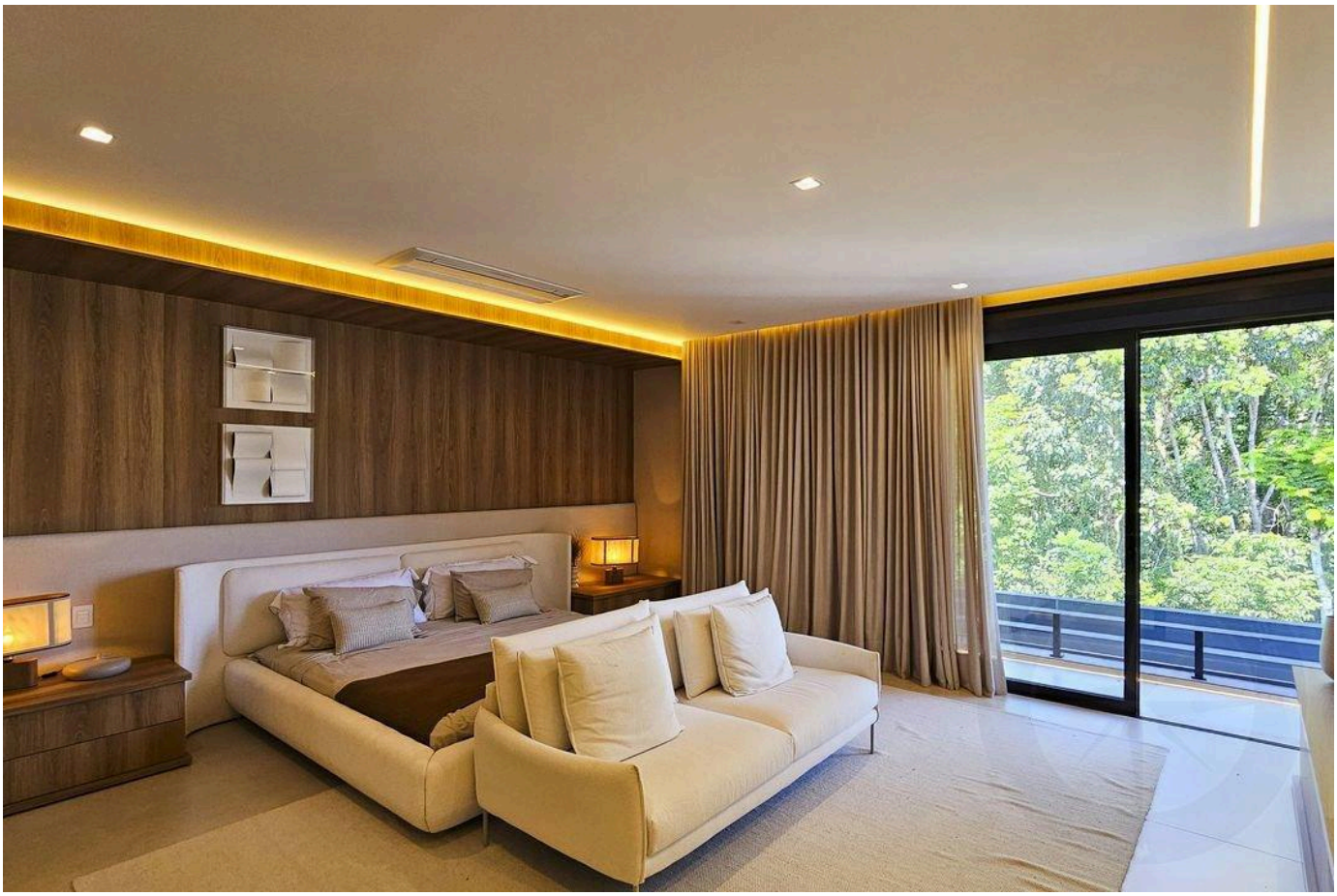



Valores e disponibilidade sujeitos a alteração sem aviso prévio. As informações deste documento estão sujeitas a erros, omissões, modificações, venda prévia ou retirada do mercado. Imagens meramente ilustrativas.

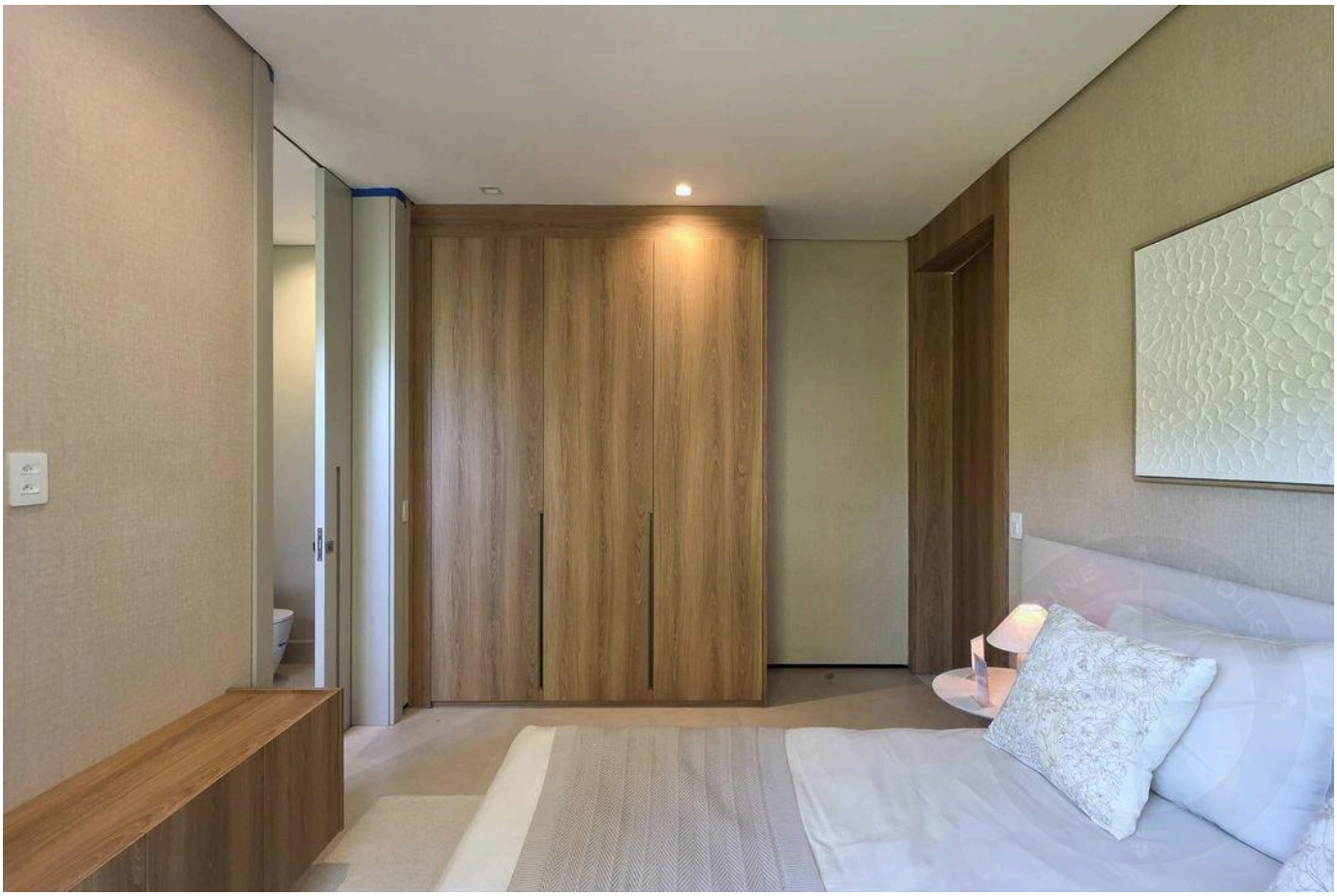

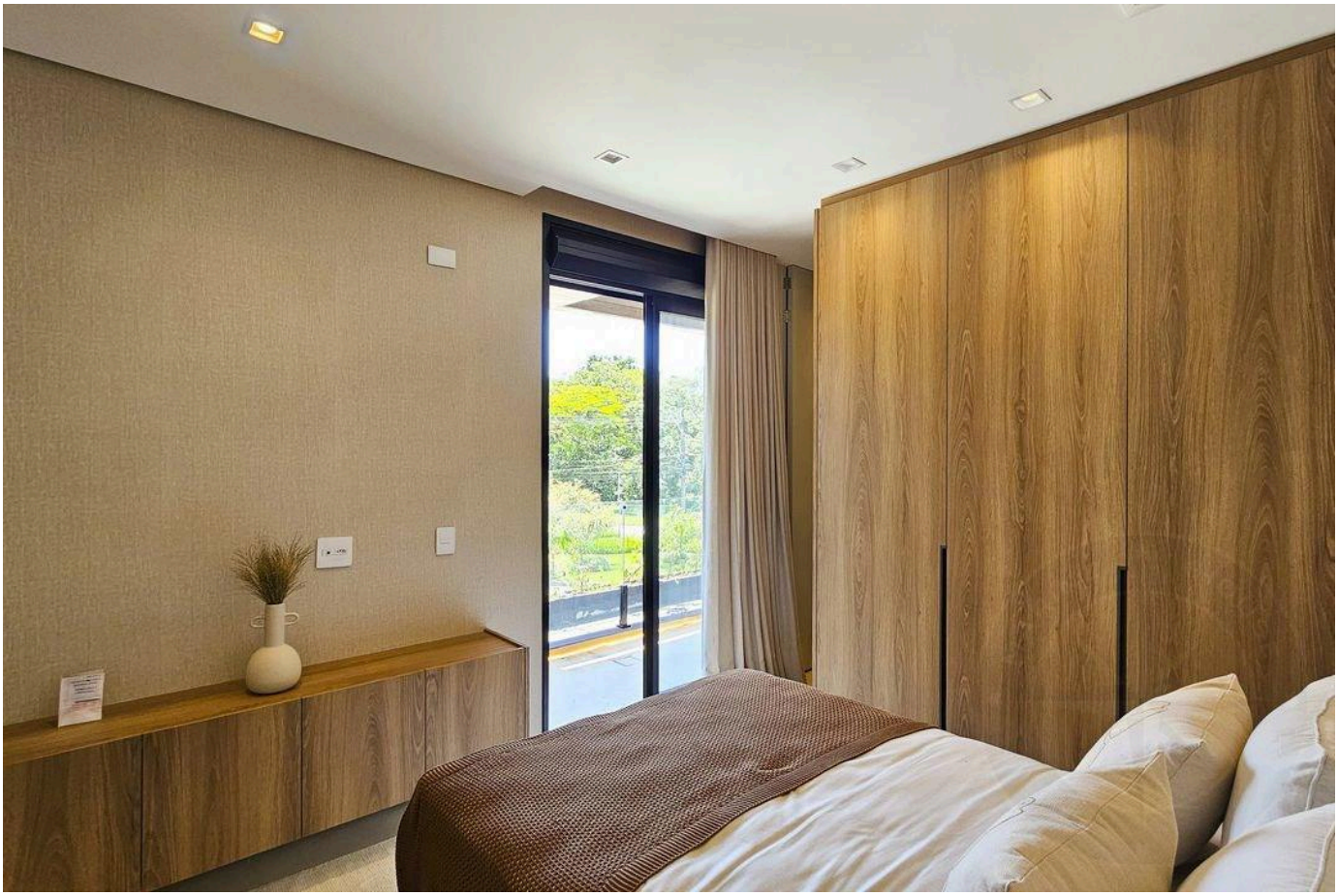

Valores e disponibilidade sujeitos a alteração sem aviso prévio. As informações deste documento estão sujeitas a erros, omissões, modificações, venda prévia ou retirada do mercado. Imagens meramente ilustrativas.

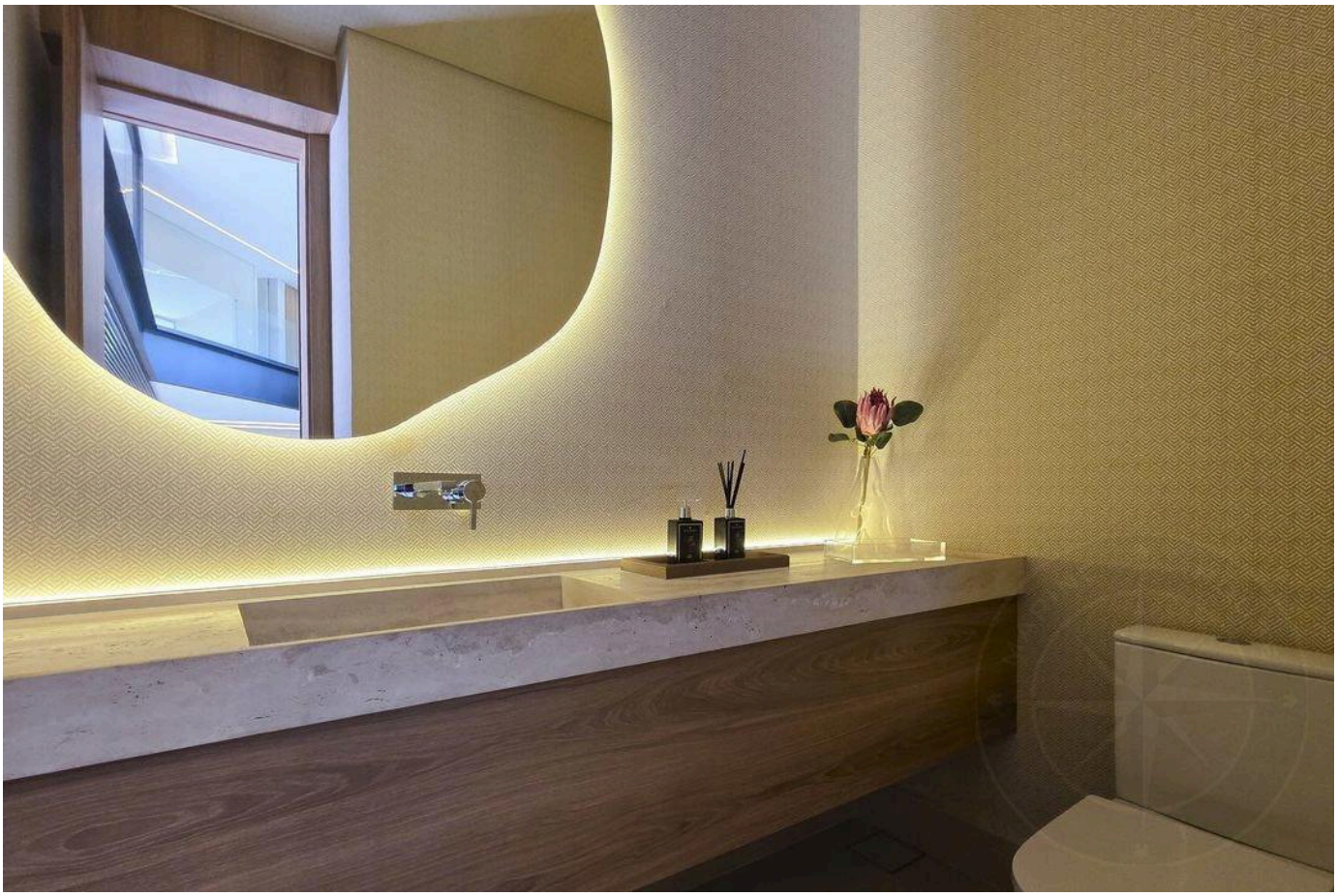



Valores e disponibilidade sujeitos a alteração sem aviso prévio. As informações deste documento estão sujeitas a erros, omissões, modificações, venda prévia ou retirada do mercado. Imagens meramente ilustrativas.

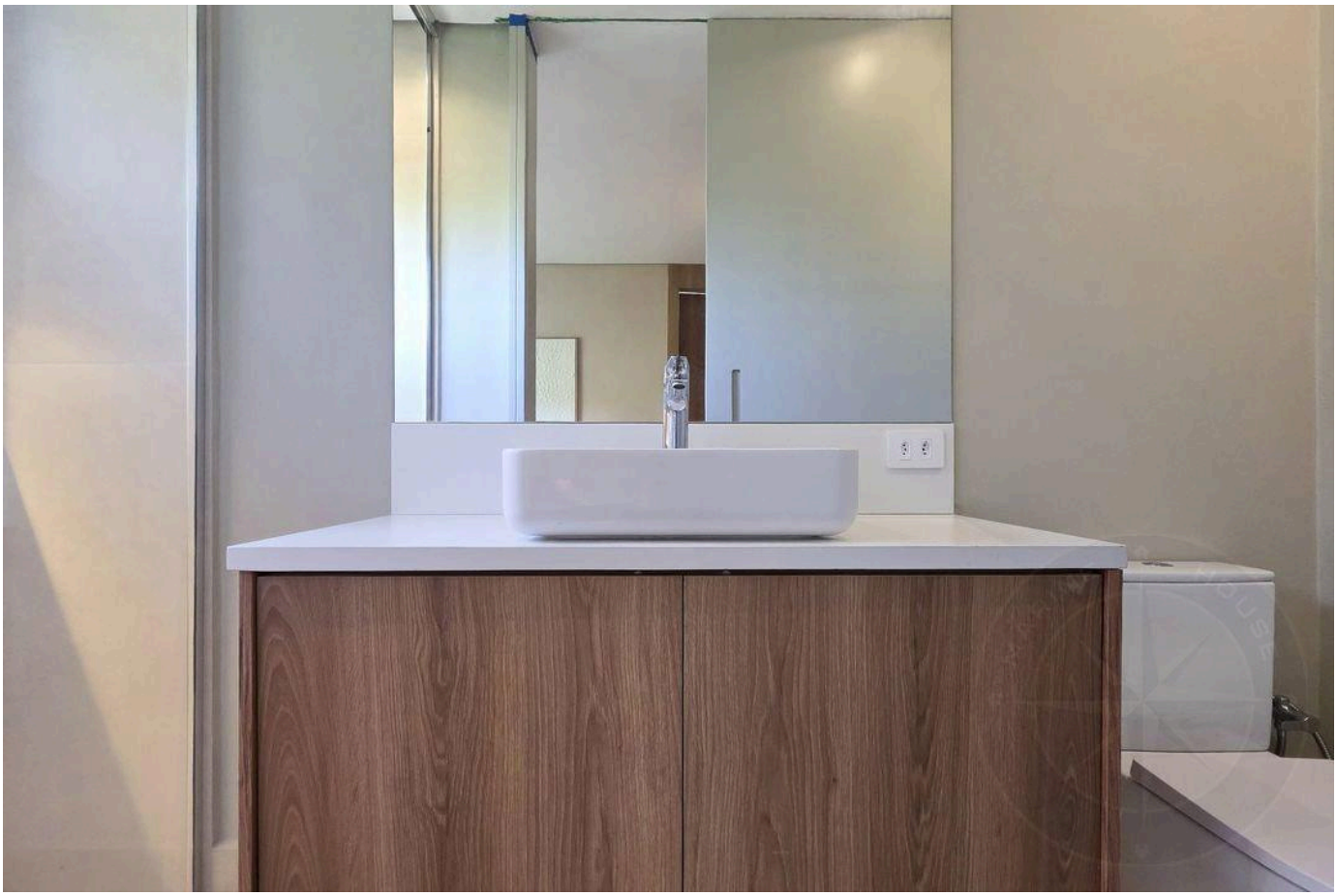

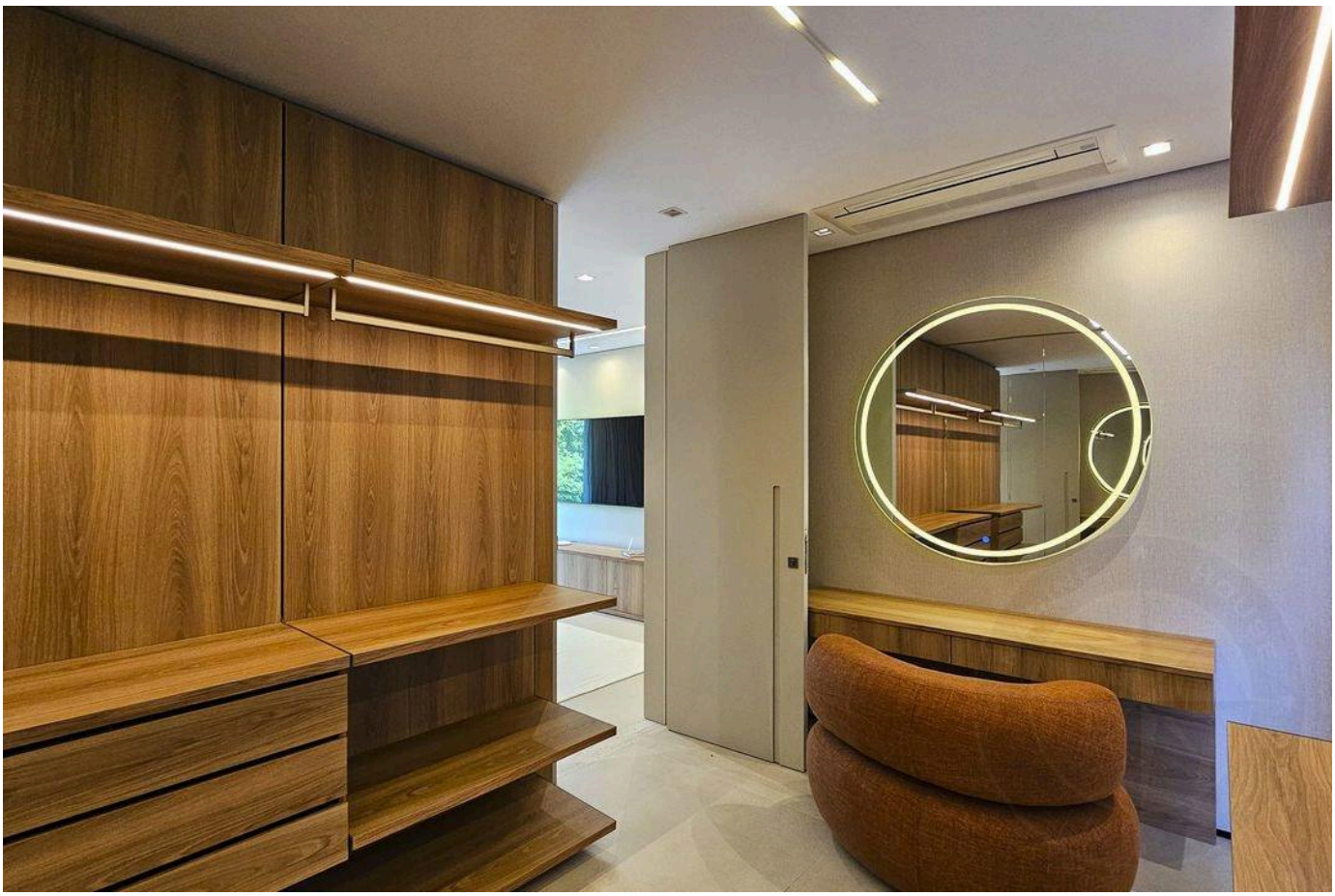

Valores e disponibilidade sujeitos a alteração sem aviso prévio. As informações deste documento estão sujeitas a erros, omissões, modificações, venda prévia ou retirada do mercado. Imagens meramente ilustrativas.

ALTO PADRÃO NA RIVIERA DE SÃO LOURENÇO.

Alexandre Rodrigues

CRECI 44468-J

+55 (13) 99628-7514

VISUALIZAR TODAS AS FOTOS →