شقة مع 3 أجنحة و 151 m² للبيع في Riviera de São Lourenço

RIVIERA DE SÃO LOURENÇO · BERTIOGA

R$ 4.950.000 (US$ 829,146)



المرجع	غرف النوم	أجنحة	مواقف	المساحة م²
ZY-4631	3	3	2	152

رسوم المجمع R$ 2.873 شهرياً ضريبة العقار (IPTU) R$ 516 سنوياً

الأسعار والتوفر قابلة للتغيير دون إشعار مسبق. المعلومات الواردة في هذا المستند قد تتضمن أخطاء أو سهواً، وهي عرضة للتعديل أو البيع المسبق أو السحب من السوق. الصور لأغراض توضيحية فقط.

شقة مع 3 أجنحة و 151 m² للبيع في Riviera de São Lourenço

شقة بمساحة 151 متر مربع تتميز بثلاث غرف نوم بحمام خاص توفر الراحة والعملية الوظيفية في جميع أنحاء المساحة. تشمل الوحدة موقفي سيارات مغطيين وتكييفاً هوائياً في غرف النوم وغرفة المعيشة، بالإضافة إلى شرفة زجاجية مع مشواة. تكمل الوحدة غرفة ضيوف وأثاث كامل، مع إطلالات على البحر وتعريض ممتاز لأشعة الشمس الصباحية. تقع في Riviera de São Lourenço في برتيوغا، الشقة ضمن مبنى فاخر معروف ببنيته التحتية الشاملة وقربه من الشواطئ الجميلة والمستوى المرتفع لجودة الحياة في المنطقة. توفر المنطقة المحيطة الأمان والراحة والوصول المباشر إلى أبرز مواقع Riviera.

مميزات الوحدة

- تكييف – غرف النوم
- تكييف – غرفة المعيشة
- شواية غورميه على الشرفة
- شرفة مغلقة بالزجاج
- دورة مياه للضيوف
- مفروش
- شمس الصباح
- إطلالة على البحر

مميزات المجمّع

- صالة رياضية مجهزة
- غرفة العاب أطفال
- مرآب تحت الأرض
- مسبح للكبار
- مسبح للأطفال
- قاعة فعاليات
- صالة ألعاب للكبار
- ساونا جافة
- خدمة الشاطئ



الأسعار والتوفر قابلة للتغيير دون إشعار مسبق. المعلومات الواردة في هذا المستند قد تتضمن أخطاء أو سهواً، وهي عرضة للتعديل أو البيع المسبق أو السحب من السوق. الصور لأغراض توضيحية فقط.





الأسعار والتوفر قابلة للتغيير دون إشعار مسبق. المعلومات الواردة في هذا المستند قد تتضمن أخطاء أو سهواً، وهي عرضة للتعديل أو البيع المسبق أو السحب من السوق. الصور لأغراض توضيحية فقط.



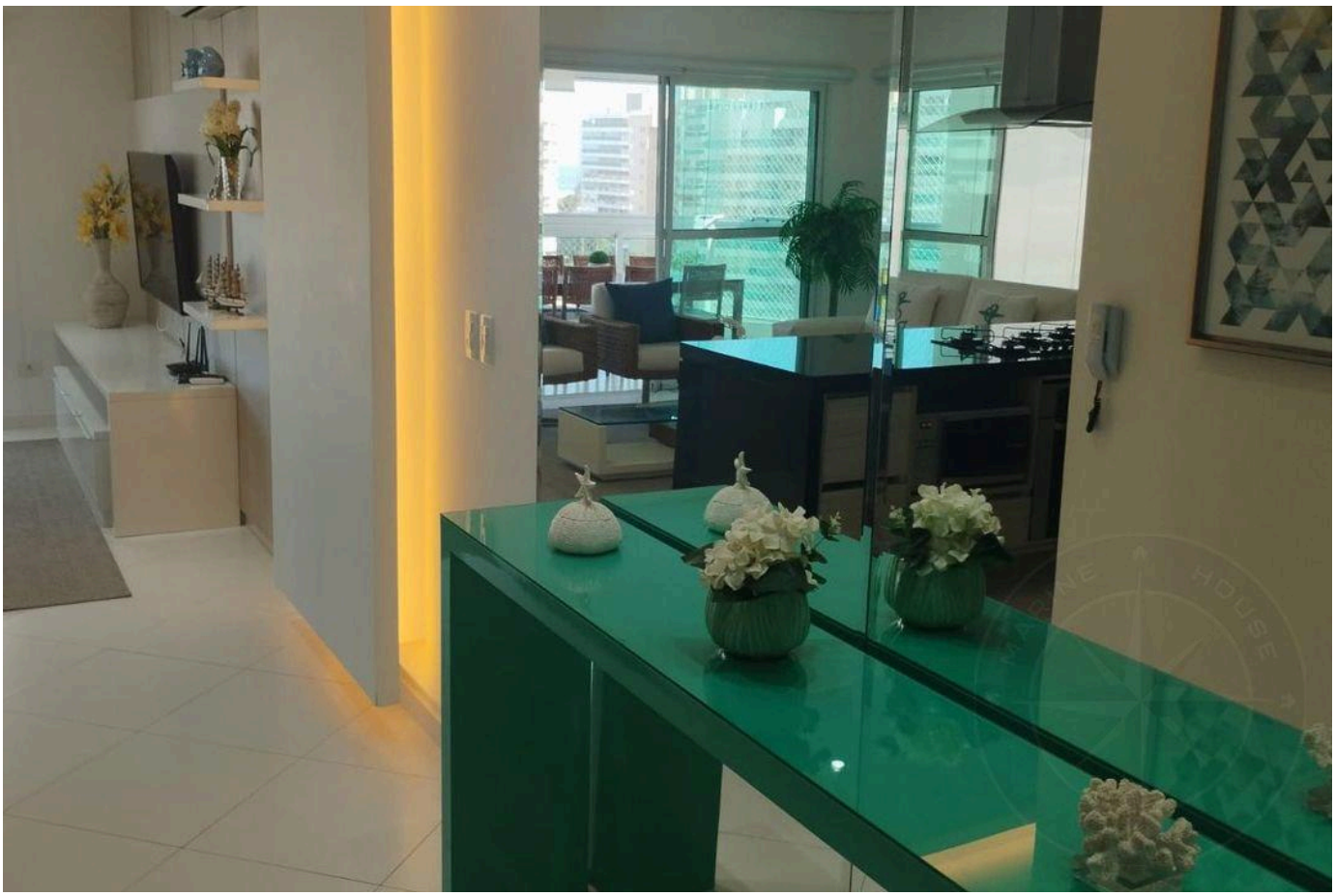

الأسعار والتوفر قابلة للتغيير دون إشعار مسبق. المعلومات الواردة في هذا المستند قد تتضمن أخطاء أو سهواً، وهي عرضة للتعديل أو البيع المسبق أو السحب من السوق. الصور لأغراض توضيحية فقط.

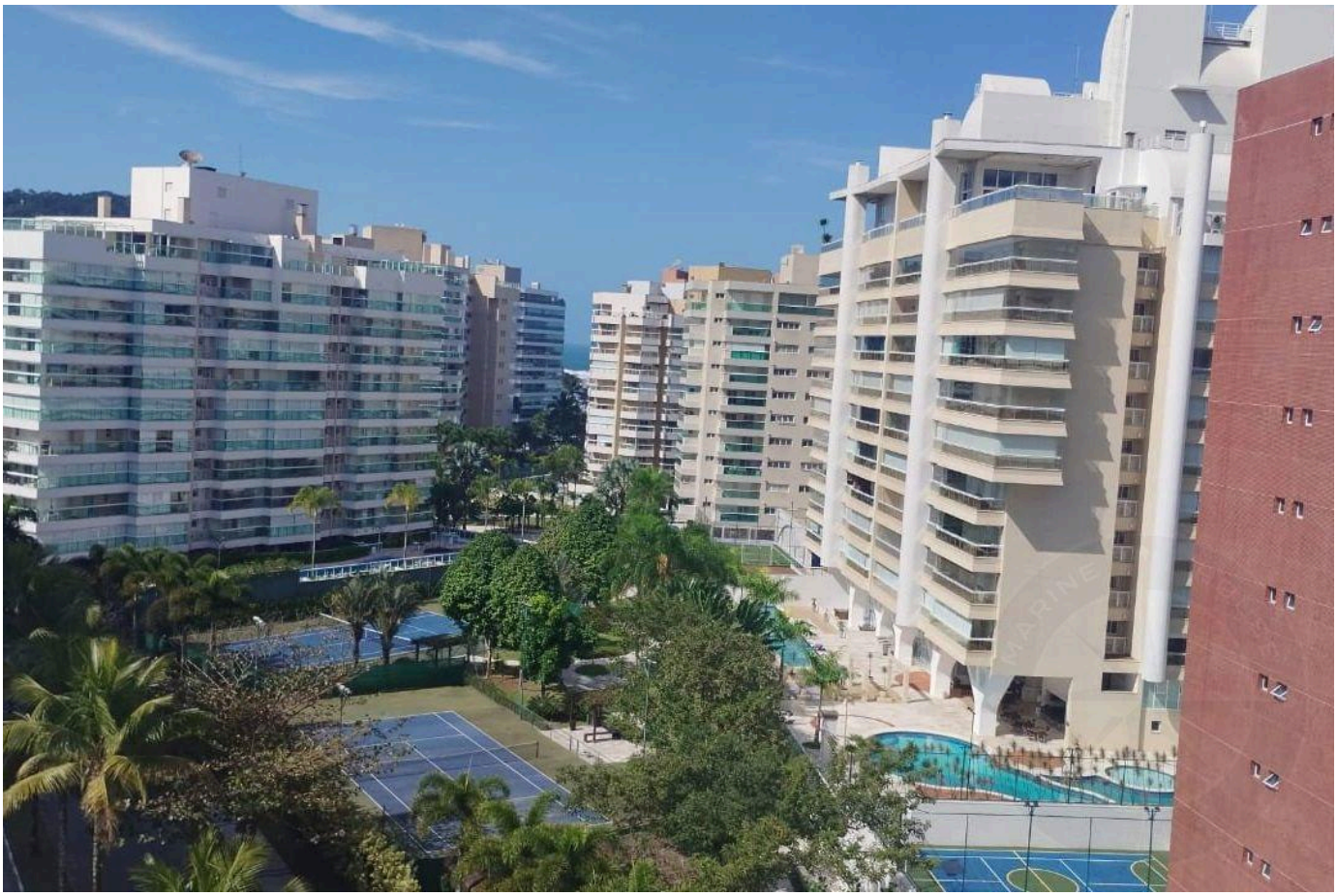



الأسعار والتوفر قابلة للتغيير دون إشعار مسبق. المعلومات الواردة في هذا المستند قد تتضمن أخطاء أو سهواً، وهي عرضة للتعديل أو البيع المسبق أو السحب من السوق. الصور لأغراض توضيحية فقط.

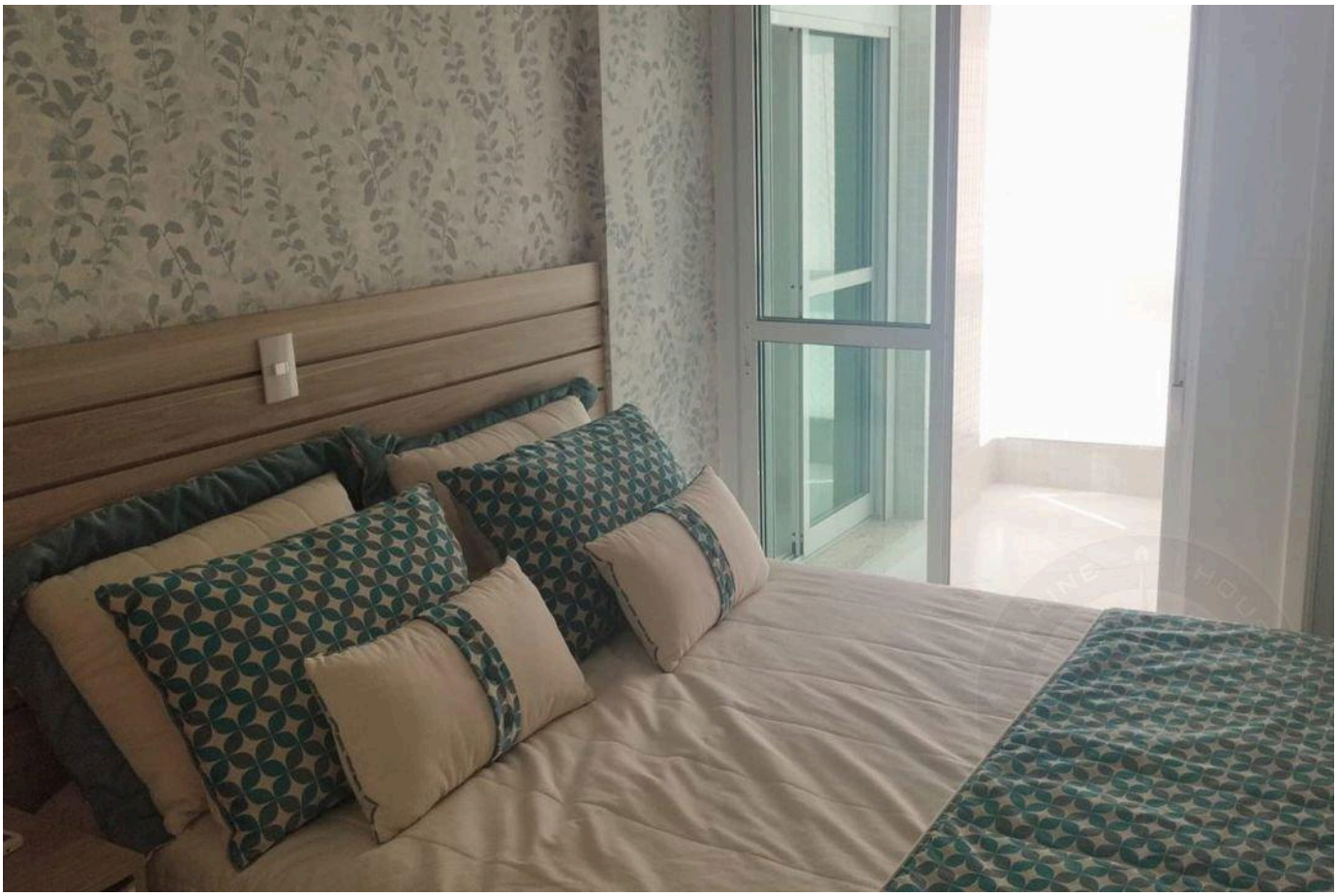

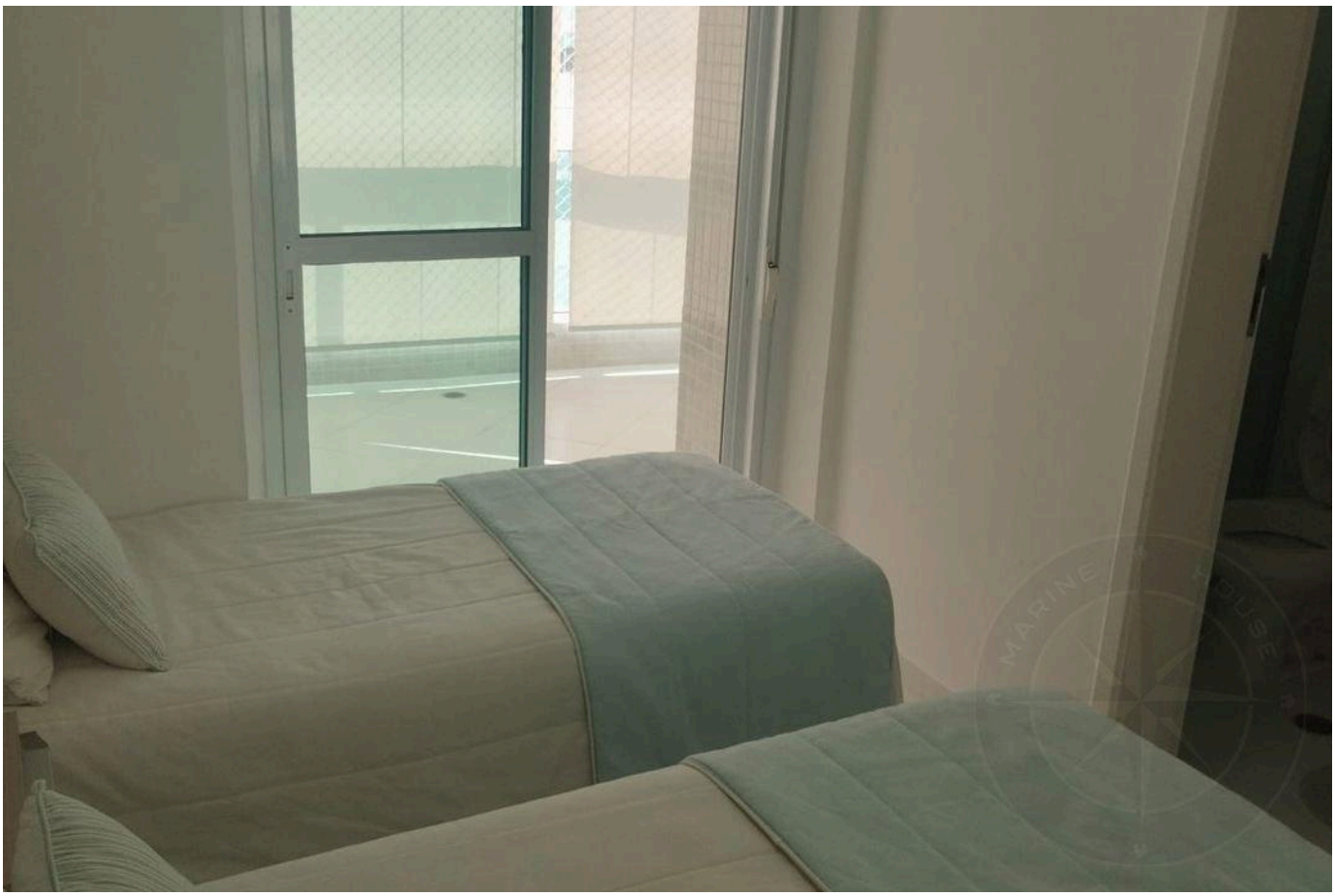

الأسعار والتوفر قابلة للتغيير دون إشعار مسبق. المعلومات الواردة في هذا المستند قد تتضمن أخطاء أو سهواً، وهي عرضة للتعديل أو البيع المسبق أو السحب من السوق. الصور لأغراض توضيحية فقط.

أرقى العقارات في ريفييرا دي ساو لورينسو.

Alexandre Rodrigues

CRECI 44468-J

+55 (13) 99628-7514

عرض جميع الصور ←