CASA CON 5 DORMITORIOS, DE LOS CUALES 3 EN SUITE EN VENTA EN RIVIERA DE SÃO LOURENÇO

RIVIERA DE SÃO LOURENÇO · BERTIOGA

R$ 4.500.000 (US$ 753.769)



REF	DORMITORIOS	SUITES	PLAZAS	TERRENO M²
ZY-4617	5	3	4	567

Cuota de condominio R$ 980/mes Impuesto predial (IPTU) R$ 770/año

Valores y disponibilidad sujetos a cambios sin previo aviso. La información de este documento está sujeta a errores, omisiones, modificaciones, venta previa o retiro del mercado. Imágenes meramente ilustrativas.

CASA CON 5 DORMITORIOS, DE LOS CUALES 3 EN SUITE EN VENTA EN RIVIERA DE SÃO LOURENÇO

Casa de 5 dormitorios, 3 de ellos en suite, distribuida en 567 m² de superficie construida sobre un terreno de 567 m². La propiedad cuenta con 4 plazas de garaje, 2 cubiertas y 2 descubiertas, además de un baño de servicio. Destaca por su piscina climatizada, parrilla, amplia área verde y cuarto de servicio, complementados por aire acondicionado en los dormitorios y la sala. La vivienda se entrega amueblada, ofreciendo comodidad y practicidad inmediata.

Ubicada en Riviera de São Lourenço en Bertioga, la residencia forma parte de un emprendimiento reconocido por su infraestructura completa, proximidad a hermosas playas y alto nivel de calidad de vida. La región se distingue por su acceso facilitado y ambiente seguro, consolidándose como uno de los direcciones más buscadas de la costa paulista.

CARACTERÍSTICAS DE LA UNIDAD

- Aire acondicionado – Dormitorios
- Aire acondicionado – Sala
- Área verde
- Parrilla / Asador
- Lavabo / Aseo
- Amueblado
- Piscina
- Piscina climatizada
- Cuarto de servicio



Valores y disponibilidad sujetos a cambios sin previo aviso. La información de este documento está sujeta a errores, omisiones, modificaciones, venta previa o retiro del mercado. Imágenes meramente ilustrativas.





Valores y disponibilidad sujetos a cambios sin previo aviso. La información de este documento está sujeta a errores, omisiones, modificaciones, venta previa o retiro del mercado. Imágenes meramente ilustrativas.





Valores y disponibilidad sujetos a cambios sin previo aviso. La información de este documento está sujeta a errores, omisiones, modificaciones, venta previa o retiro del mercado. Imágenes meramente ilustrativas.

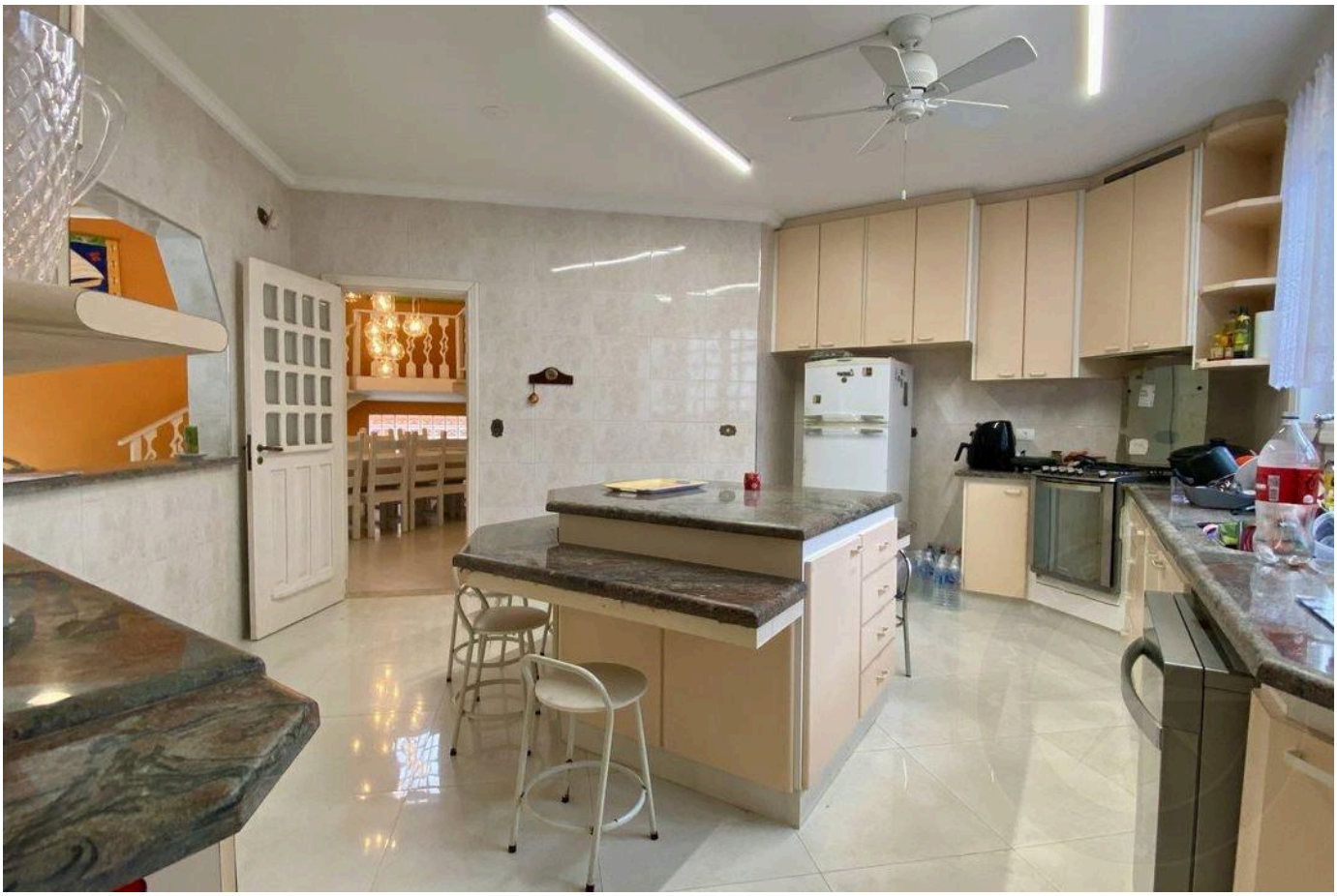



Valores y disponibilidad sujetos a cambios sin previo aviso. La información de este documento está sujeta a errores, omisiones, modificaciones, venta previa o retiro del mercado. Imágenes meramente ilustrativas.





Valores y disponibilidad sujetos a cambios sin previo aviso. La información de este documento está sujeta a errores, omisiones, modificaciones, venta previa o retiro del mercado. Imágenes meramente ilustrativas.





Valores y disponibilidad sujetos a cambios sin previo aviso. La información de este documento está sujeta a errores, omisiones, modificaciones, venta previa o retiro del mercado. Imágenes meramente ilustrativas.





Valores y disponibilidad sujetos a cambios sin previo aviso. La información de este documento está sujeta a errores, omisiones, modificaciones, venta previa o retiro del mercado. Imágenes meramente ilustrativas.





Valores y disponibilidad sujetos a cambios sin previo aviso. La información de este documento está sujeta a errores, omisiones, modificaciones, venta previa o retiro del mercado. Imágenes meramente ilustrativas.





Valores y disponibilidad sujetos a cambios sin previo aviso. La información de este documento está sujeta a errores, omisiones, modificaciones, venta previa o retiro del mercado. Imágenes meramente ilustrativas.



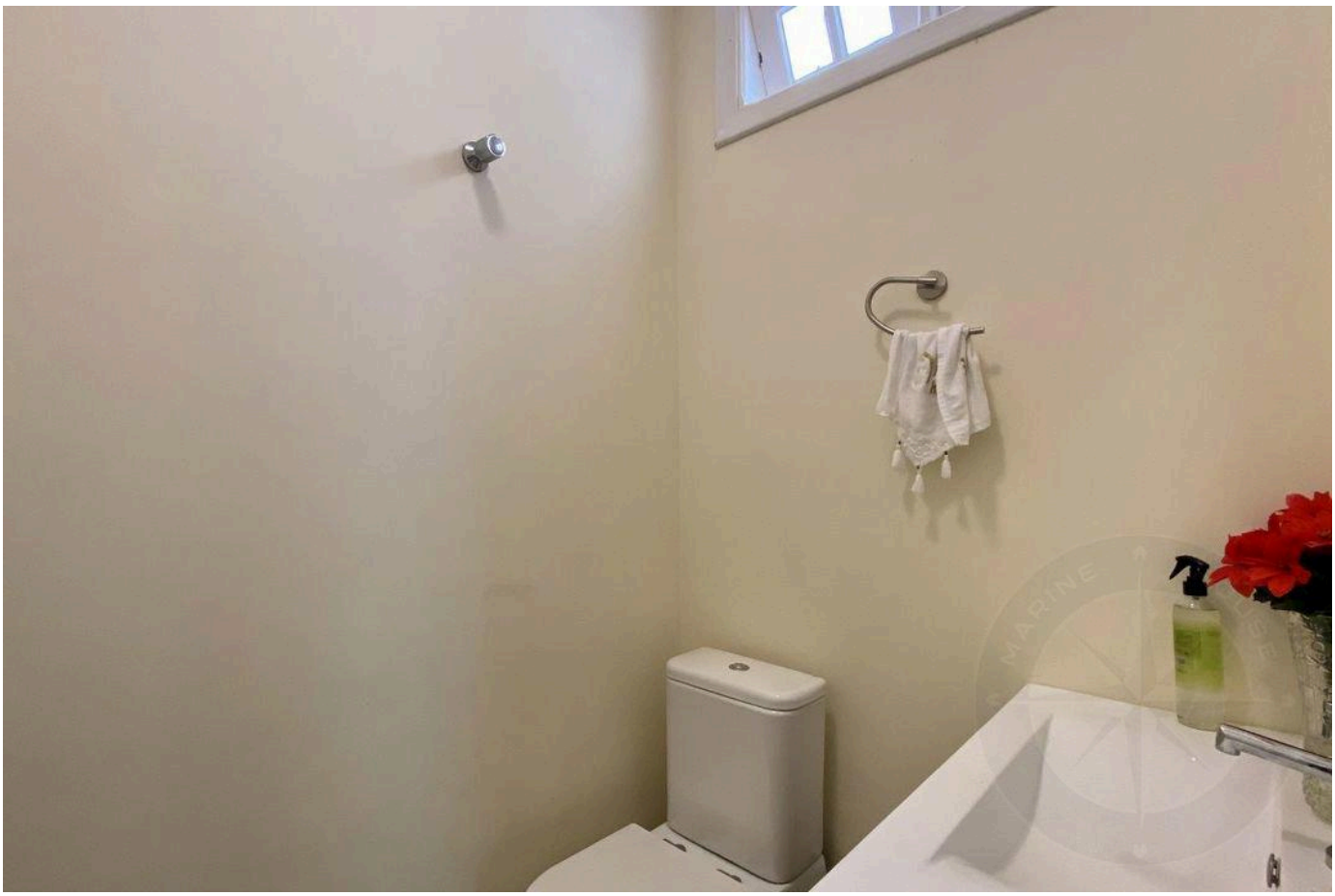

Valores y disponibilidad sujetos a cambios sin previo aviso. La información de este documento está sujeta a errores, omisiones, modificaciones, venta previa o retiro del mercado. Imágenes meramente ilustrativas.

ALTO ESTÁNDAR EN RIVIERA DE SÃO LOURENÇO.

Alexandre Rodrigues

CRECI 44468-J

+55 (13) 99628-7514

VER TODAS LAS FOTOS →

MARINEHOUSE.COM.BR