منزل مع 6 أجنحة للبيع في Riviera de São Lourenço

RIVIERA DE SÃO LOURENÇO · BERTIOGA

R$ 13.000.000 (US$ 2,177,554)

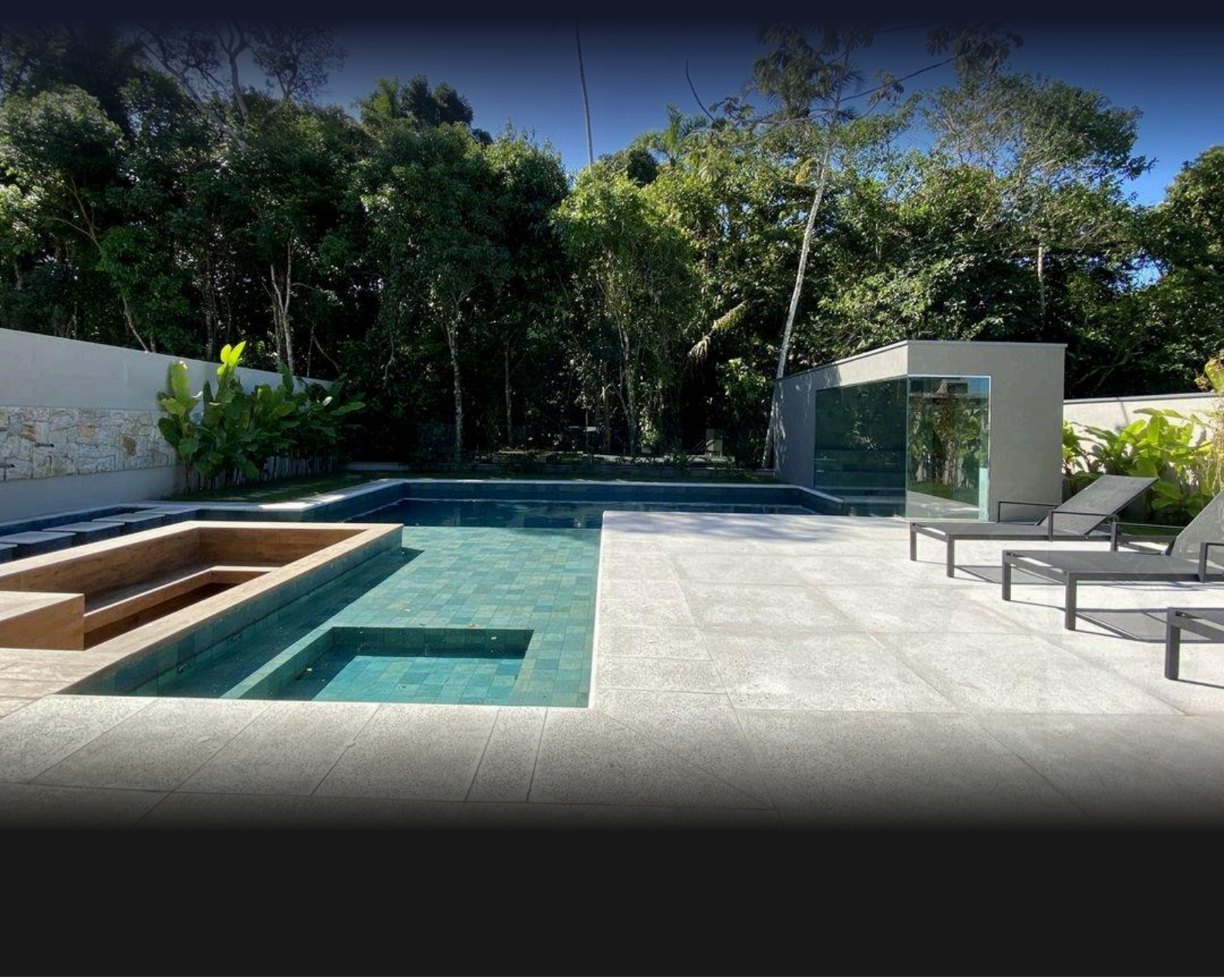

المرجع	غرف النوم	أجنحة	مواقف	الأرض م²
ZY-4577	6	6	6	675

رسوم المجمع R$ 1.840 شهرياً ضريبة العقار (IPTU) R$ 725 سنوياً

الأسعار والتوفر قابلة للتغيير دون إشعار مسبق. المعلومات الواردة في هذا المستند قد تتضمن أخطاء أو سهواً، وهي عرضة للتعديل أو البيع المسبق أو السحب من السوق. الصور لأغراض توضيحية فقط.

منزل مع 6 أجنحة للبيع في Riviera de São Lourenço

منزل فاخر يضم 6 غرف نوم بحمام خاص موزعة على مساحة 522.25 م² من المساحة المبنية. يتضمن العقار مكاني وقوف مغطى و4 مواقف مكشوفة، مع حديقة واسعة وحمام سباحة وساونا رطبة وحانة جعة وشواية لحوم ومنطقة غورميه وساحة نار وحجرة خدم. جميع الغرف مجهزة بتكييف الهواء والاستحمام المدفأ بالغاز والمرحاض، مسلمة بأثاث وتشطيب فاخر. يقع العقار في Riviera de São Lourenço بمدينة Bertioga، ويندمج في أحد أعرق وجهات الراحة الساحلية بولاية سان باولو، يتميز بالبنية التحتية الكاملة والقرب من الشواطئ الجميلة ومعايير عالية جداً لجودة الحياة. تستفيد الإقامة من الأمان والخدمات التي تعرّف المشروع.

مميزات الوحدة

- تكييف – غرف النوم
- تكييف – غرفة المعيشة
- منطقة خضراء
- شوبيرا على الشرفة
- شواية
- سخان مياه بالغاز
- منطقة غورميه
- دورة مياه للضيوف
- مفروش بتشطيبات راقية
- حمام سباحة
- منطقة موقد خارجي
- غرفة خدمة
- ساونا بخارية



الأسعار والتوفر قابلة للتغيير دون إشعار مسبق. المعلومات الواردة في هذا المستند قد تتضمن أخطاء أو سهواً، وهي عرضة للتعديل أو البيع المسبق أو السحب من السوق. الصور لأغراض توضيحية فقط.



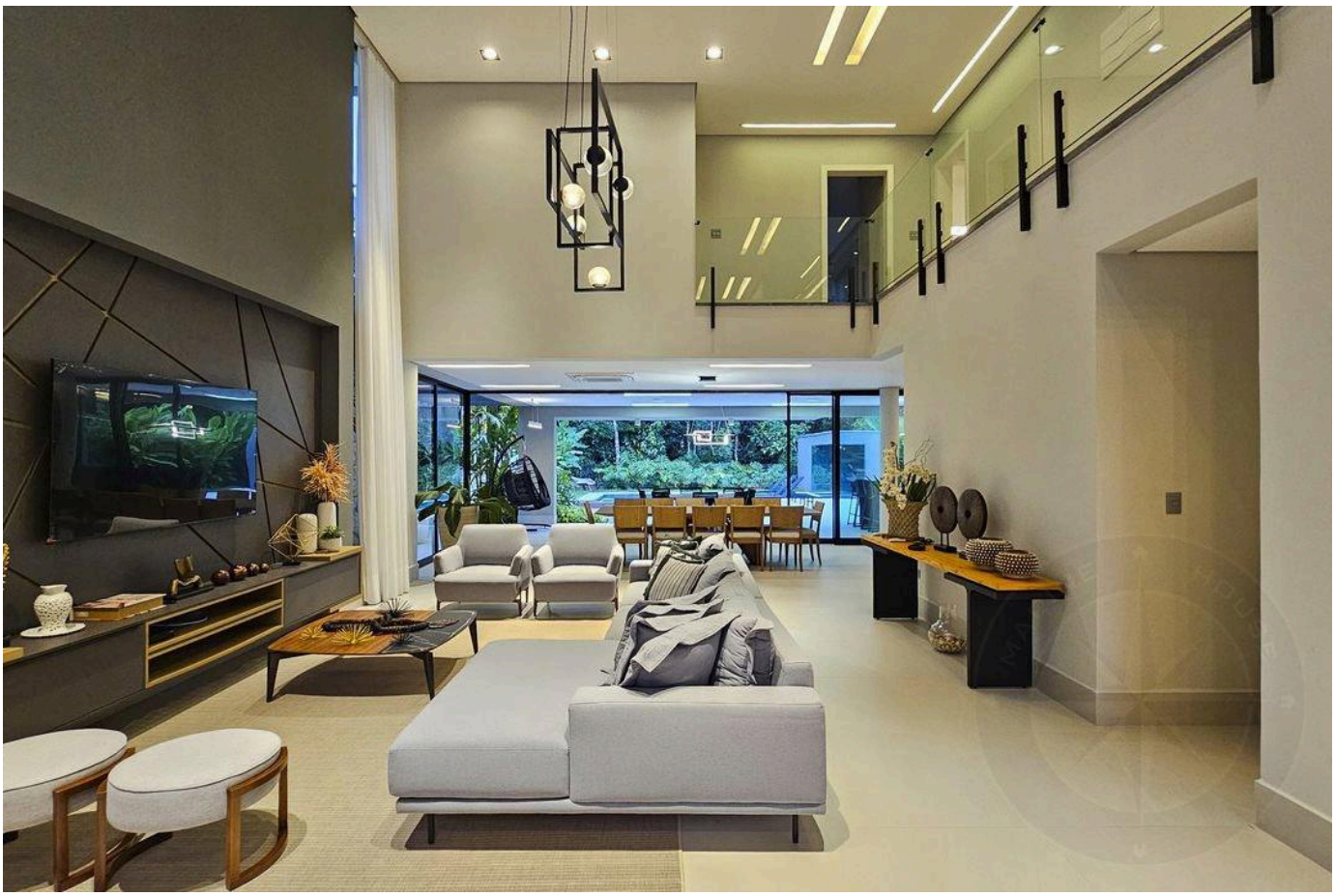

الأسعار والتوفر قابلة للتغيير دون إشعار مسبق. المعلومات الواردة في هذا المستند قد تتضمن أخطاء أو سهواً، وهي عرضة للتعديل أو البيع المسبق أو السحب من السوق. الصور لأغراض توضيحية فقط.



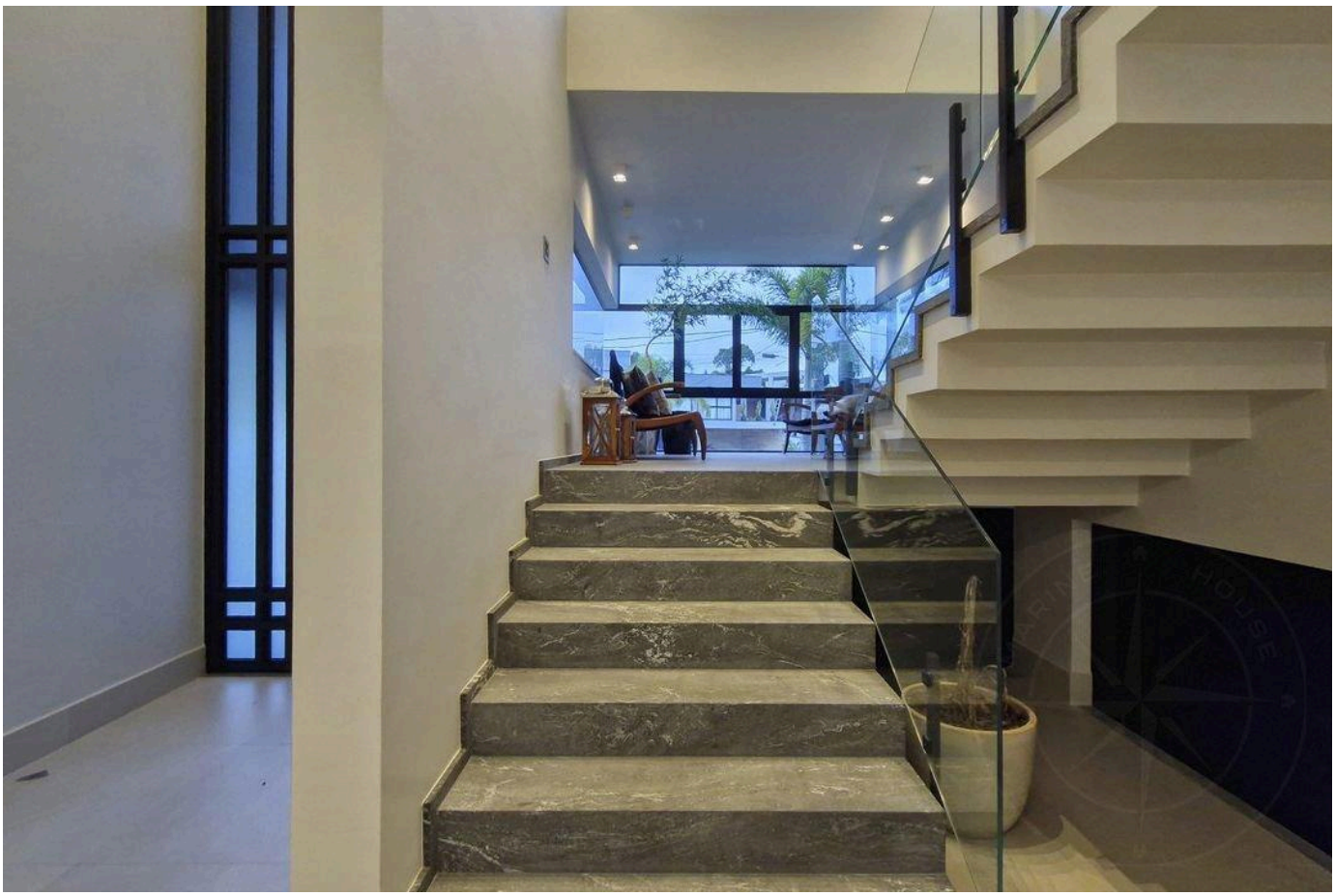

الأسعار والتوفر قابلة للتغيير دون إشعار مسبق. المعلومات الواردة في هذا المستند قد تتضمن أخطاء أو سهواً، وهي عرضة للتعديل أو البيع المسبق أو السحب من السوق. الصور لأغراض توضيحية فقط.

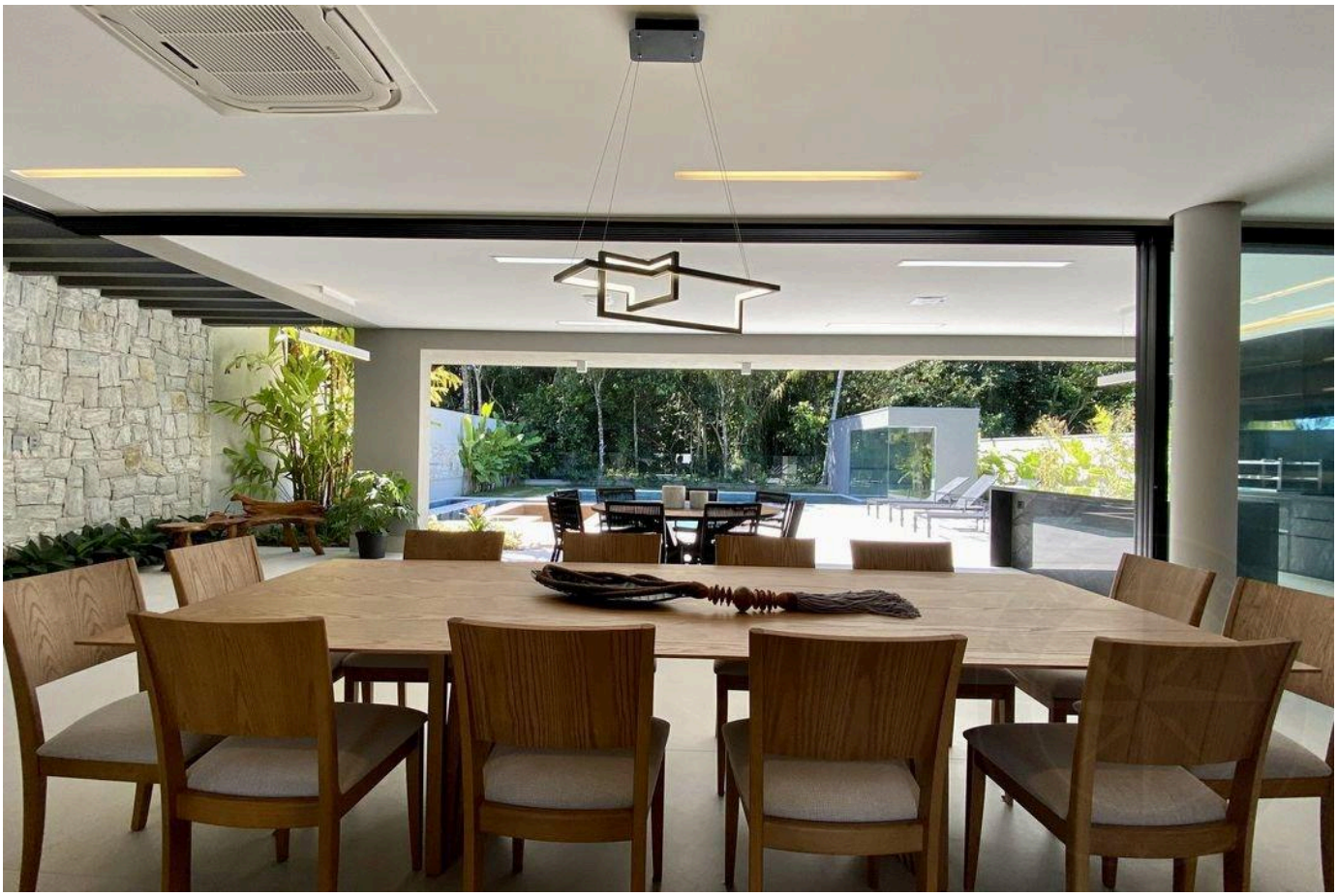



الأسعار والتوفر قابلة للتغيير دون إشعار مسبق. المعلومات الواردة في هذا المستند قد تتضمن أخطاء أو سهواً، وهي عرضة للتعديل أو البيع المسبق أو السحب من السوق. الصور لأغراض توضيحية فقط.



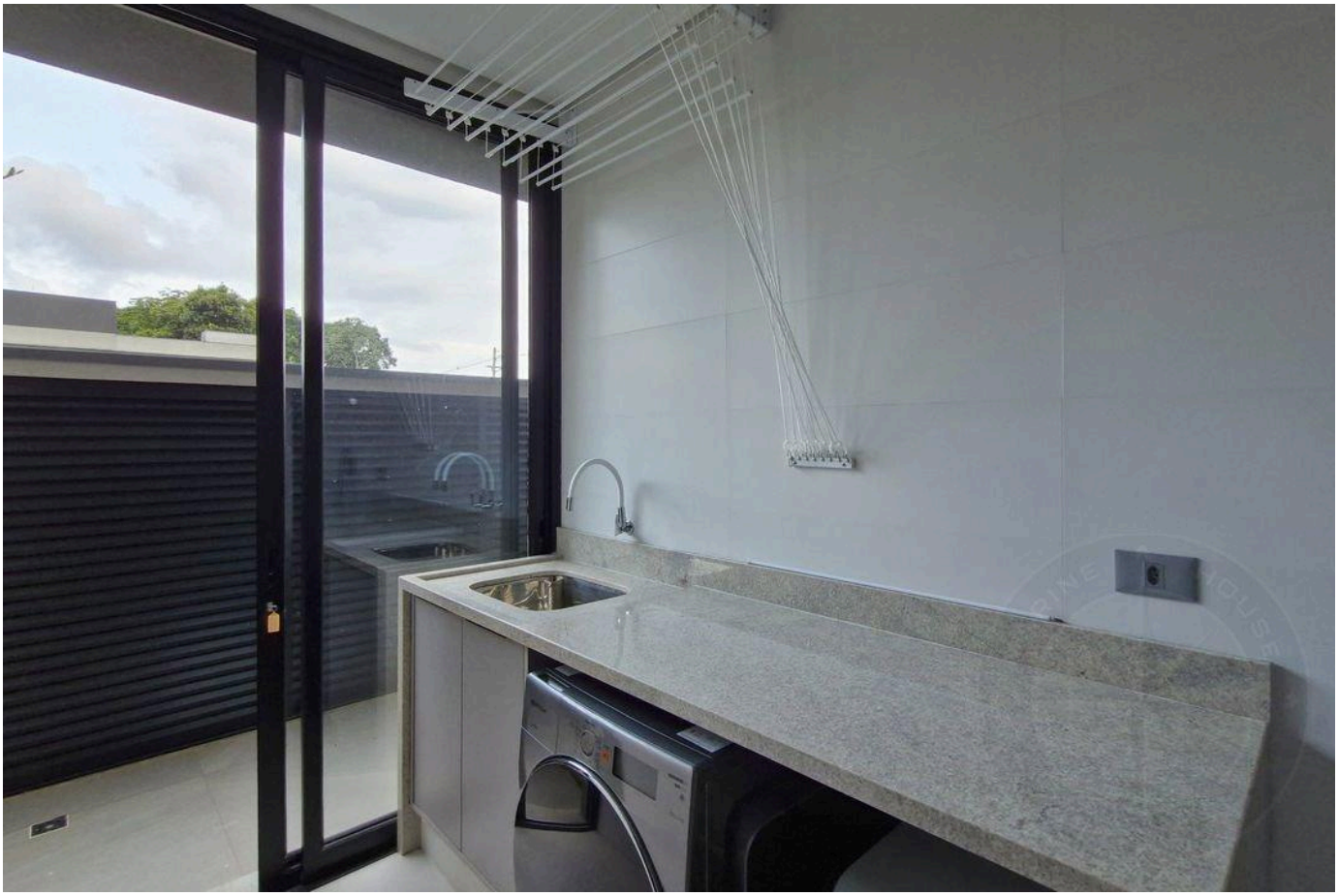

الأسعار والتوفر قابلة للتغيير دون إشعار مسبق. المعلومات الواردة في هذا المستند قد تتضمن أخطاء أو سهواً، وهي عرضة للتعديل أو البيع المسبق أو السحب من السوق. الصور لأغراض توضيحية فقط.

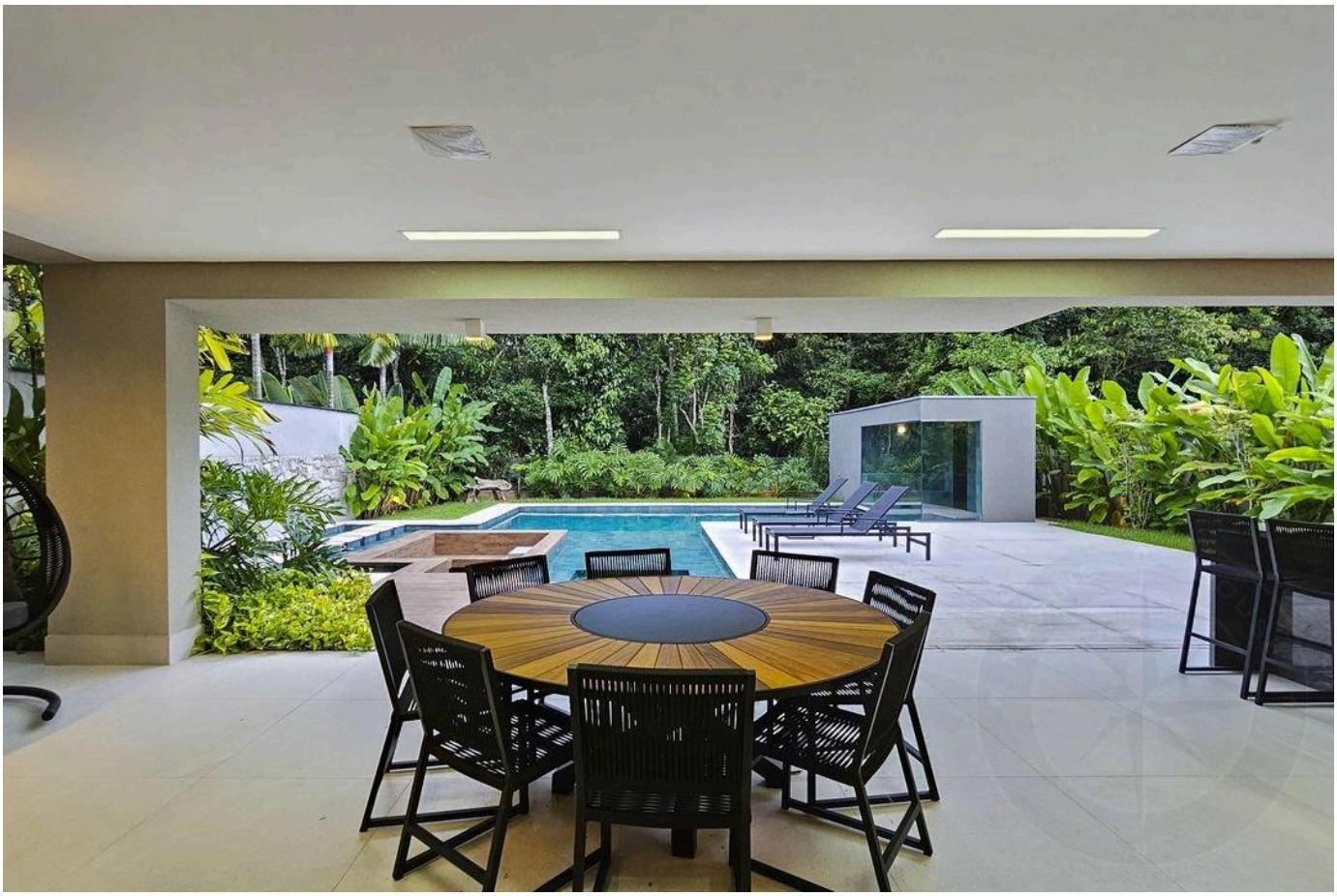



الأسعار والتوفر قابلة للتغيير دون إشعار مسبق. المعلومات الواردة في هذا المستند قد تتضمن أخطاء أو سهواً، وهي عرضة للتعديل أو البيع المسبق أو السحب من السوق. الصور لأغراض توضيحية فقط.

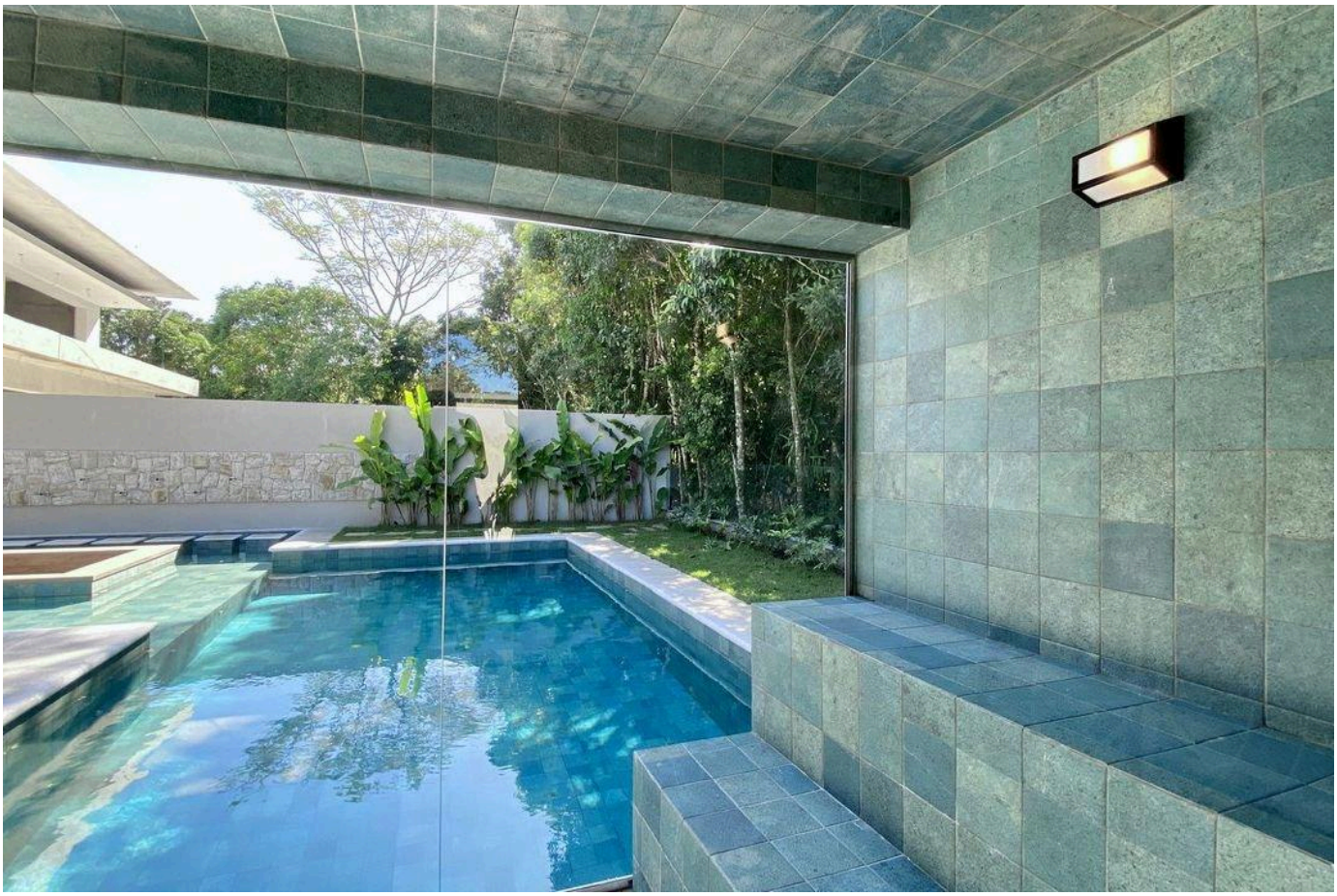

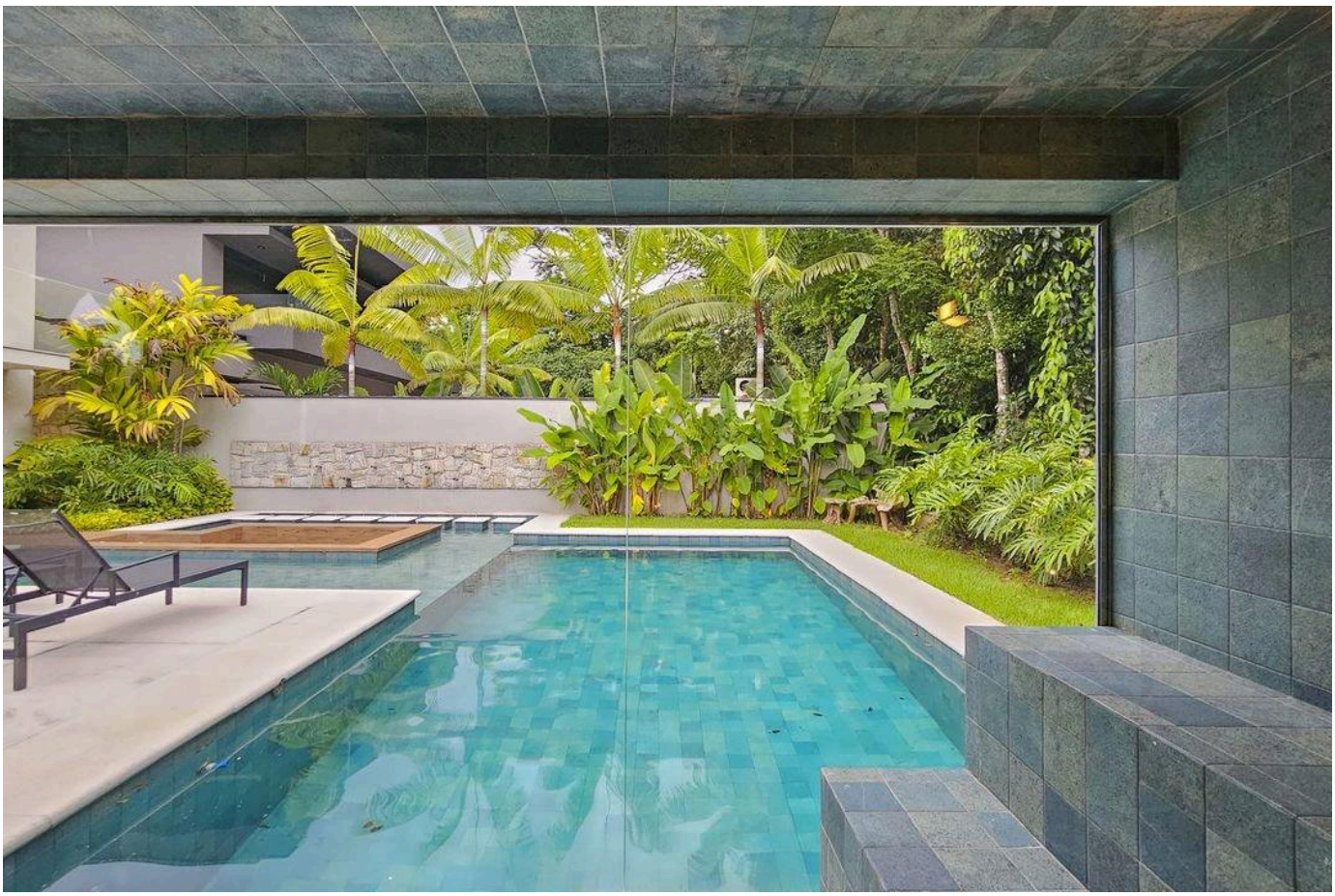

الأسعار والتوفر قابلة للتغيير دون إشعار مسبق. المعلومات الواردة في هذا المستند قد تتضمن أخطاء أو سهواً، وهي عرضة للتعديل أو البيع المسبق أو السحب من السوق. الصور لأغراض توضيحية فقط.

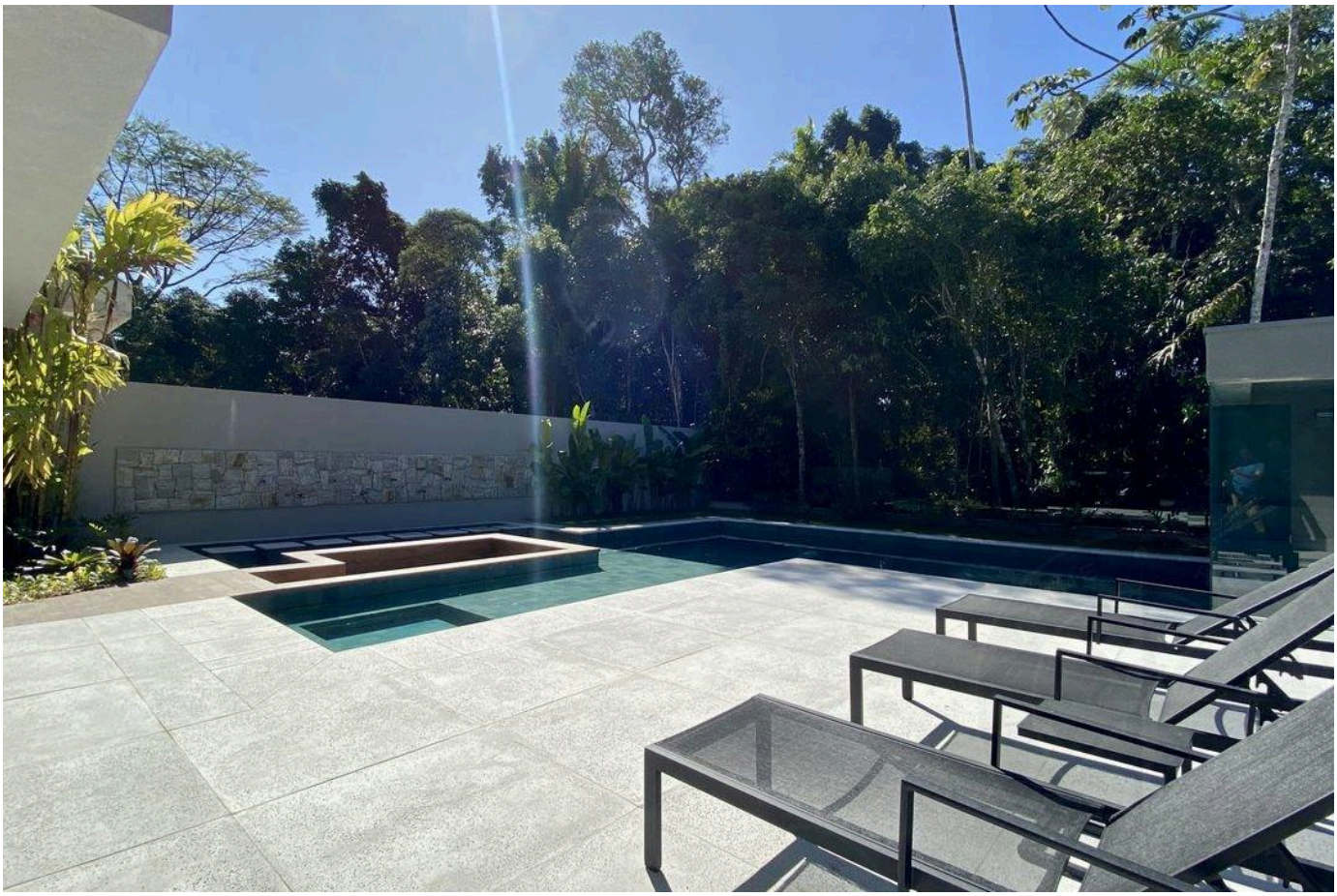



الأسعار والتوفر قابلة للتغيير دون إشعار مسبق. المعلومات الواردة في هذا المستند قد تتضمن أخطاء أو سهواً، وهي عرضة للتعديل أو البيع المسبق أو السحب من السوق. الصور لأغراض توضيحية فقط.





الأسعار والتوفر قابلة للتغيير دون إشعار مسبق. المعلومات الواردة في هذا المستند قد تتضمن أخطاء أو سهواً، وهي عرضة للتعديل أو البيع المسبق أو السحب من السوق. الصور لأغراض توضيحية فقط.





الأسعار والتوفر قابلة للتغيير دون إشعار مسبق. المعلومات الواردة في هذا المستند قد تتضمن أخطاء أو سهواً، وهي عرضة للتعديل أو البيع المسبق أو السحب من السوق. الصور لأغراض توضيحية فقط.

أرقى العقارات في ريفييرا دي ساو لورينسو.

Alexandre Rodrigues

CRECI 44468-J

+55 (13) 99628-7514

عرض جميع الصور ←