منزل في مجمع مع 6 أجنحة و 310 m² للبيع في Riviera de São Lourenço

RIVIERA DE SÃO LOURENÇO · BERTIOGA

R$ 6.900.000 (US$ 1,155,779)

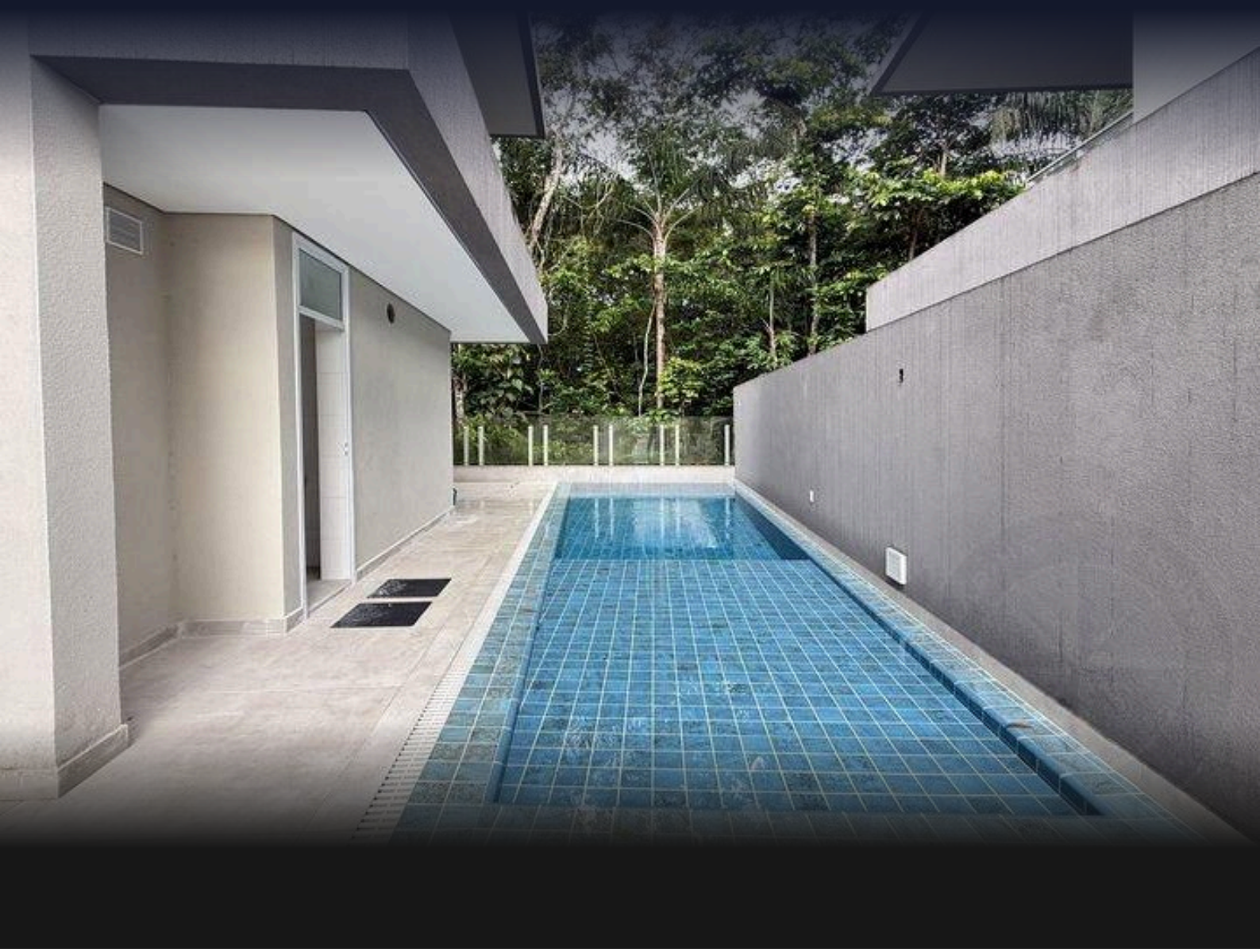

المرجع	غرف النوم	أجنحة	مواقف	المساحة م²
ZY-4574	6	6	8	311

رسوم المجمع R$ 2.000 شهرياً

الأسعار والتوفر قابلة للتغيير دون إشعار مسبق. المعلومات الواردة في هذا المستند قد تتضمن أخطاء أو سهواً، وهي عرضة للتعديل أو البيع المسبق أو السحب من السوق. الصور لأغراض توضيحية فقط.

منزل في مجمع مع 6 أجنحة و 310 m² للبيع في Riviera de São Lourenço

منزل سكني مرموق أمام البحر يقع في Riviera de São Lourenço، Bertioga، ويوفر ست غرف نوم بحمامات خاصة موزعة على 310 متر مربع من المساحة الصالحة للعيش. تشمل العقارات أربع مواقف سيارات مكشوفة وتكييف هواء في جميع غرف النوم والمناطق المشتركة، وتسليم مفروشة بتشطيبات راقية للإشغال الفوري. يقع المنزل ضمن مجتمع سكني مغلق عالي المستوى معترف به، حيث يتمتع السكان بإمكانية الوصول إلى حمام سباحة مُدفأ وحمام أطفال وحمام بخار رطب وصالة رياضية مجهزة وصالة طعام فاخرة ومرافق شواء وملعب كرة قدم وخدمة شاطئ خاصة. يجمع هذا المشروع السكني المتميز بين القرب من الشواطئ البكر وعناصر نمط حياة استثنائية، مما يرسخ موقعه كأحد الوجهات الأكثر طلباً على ساحل ولاية سان باولو.

مميزات الوحدة

- تكييف – غرف النوم
- تكييف – غرفة المعيشة
- مفروش

مميزات المجمّع

- صالة رياضية مجهزة
- منطقة شواء في المناطق المشتركة
- منطقة غورميه
- مسبح للكبار
- مسبح مدفأ
- مسبح للأطفال
- ملعب أطفال
- ملعب كرة قدم شاطئية
- ساونا بخارية
- خدمة الشاطئ



الأسعار والتوفر قابلة للتغيير دون إشعار مسبق. المعلومات الواردة في هذا المستند قد تتضمن أخطاء أو سهواً، وهي عرضة للتعديل أو البيع المسبق أو السحب من السوق. الصور لأغراض توضيحية فقط.





الأسعار والتوفر قابلة للتغيير دون إشعار مسبق. المعلومات الواردة في هذا المستند قد تتضمن أخطاء أو سهواً، وهي عرضة للتعديل أو البيع المسبق أو السحب من السوق. الصور لأغراض توضيحية فقط.





الأسعار والتوفر قابلة للتغيير دون إشعار مسبق. المعلومات الواردة في هذا المستند قد تتضمن أخطاء أو سهواً، وهي عرضة للتعديل أو البيع المسبق أو السحب من السوق. الصور لأغراض توضيحية فقط.

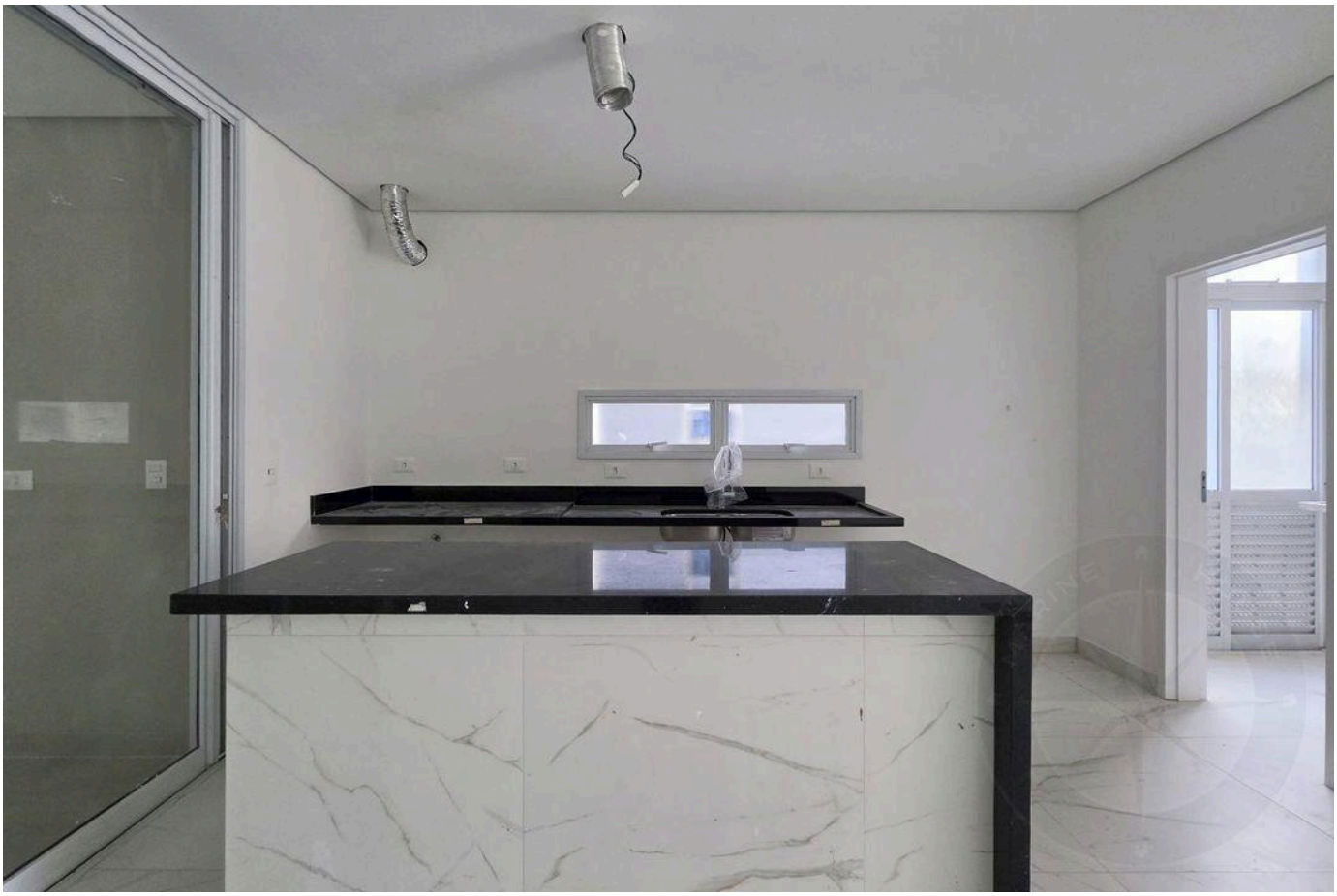



الأسعار والتوفر قابلة للتغيير دون إشعار مسبق. المعلومات الواردة في هذا المستند قد تتضمن أخطاء أو سهواً، وهي عرضة للتعديل أو البيع المسبق أو السحب من السوق. الصور لأغراض توضيحية فقط.





الأسعار والتوفر قابلة للتغيير دون إشعار مسبق. المعلومات الواردة في هذا المستند قد تتضمن أخطاء أو سهواً، وهي عرضة للتعديل أو البيع المسبق أو السحب من السوق. الصور لأغراض توضيحية فقط.



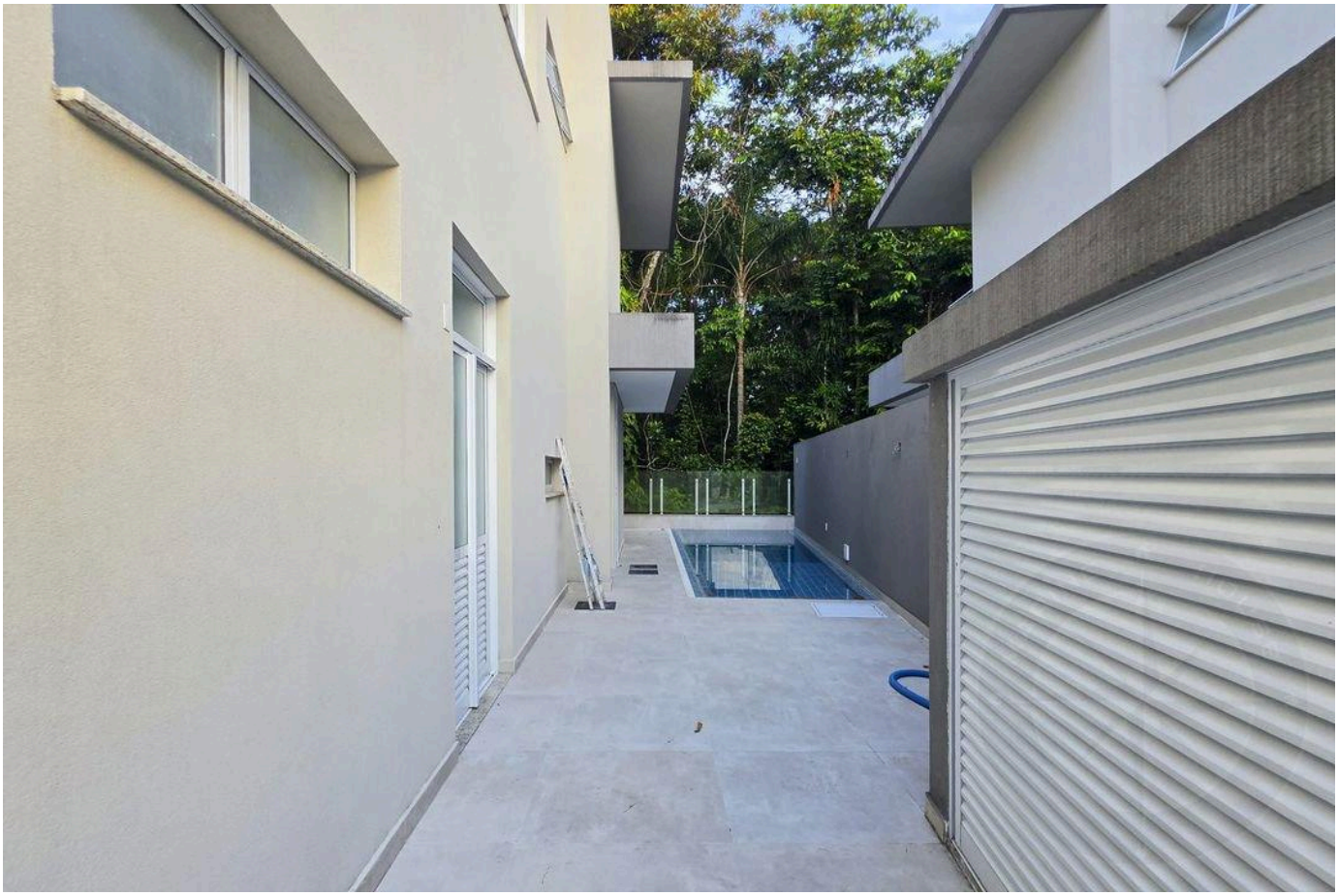

الأسعار والتوفر قابلة للتغيير دون إشعار مسبق. المعلومات الواردة في هذا المستند قد تتضمن أخطاء أو سهواً، وهي عرضة للتعديل أو البيع المسبق أو السحب من السوق. الصور لأغراض توضيحية فقط.



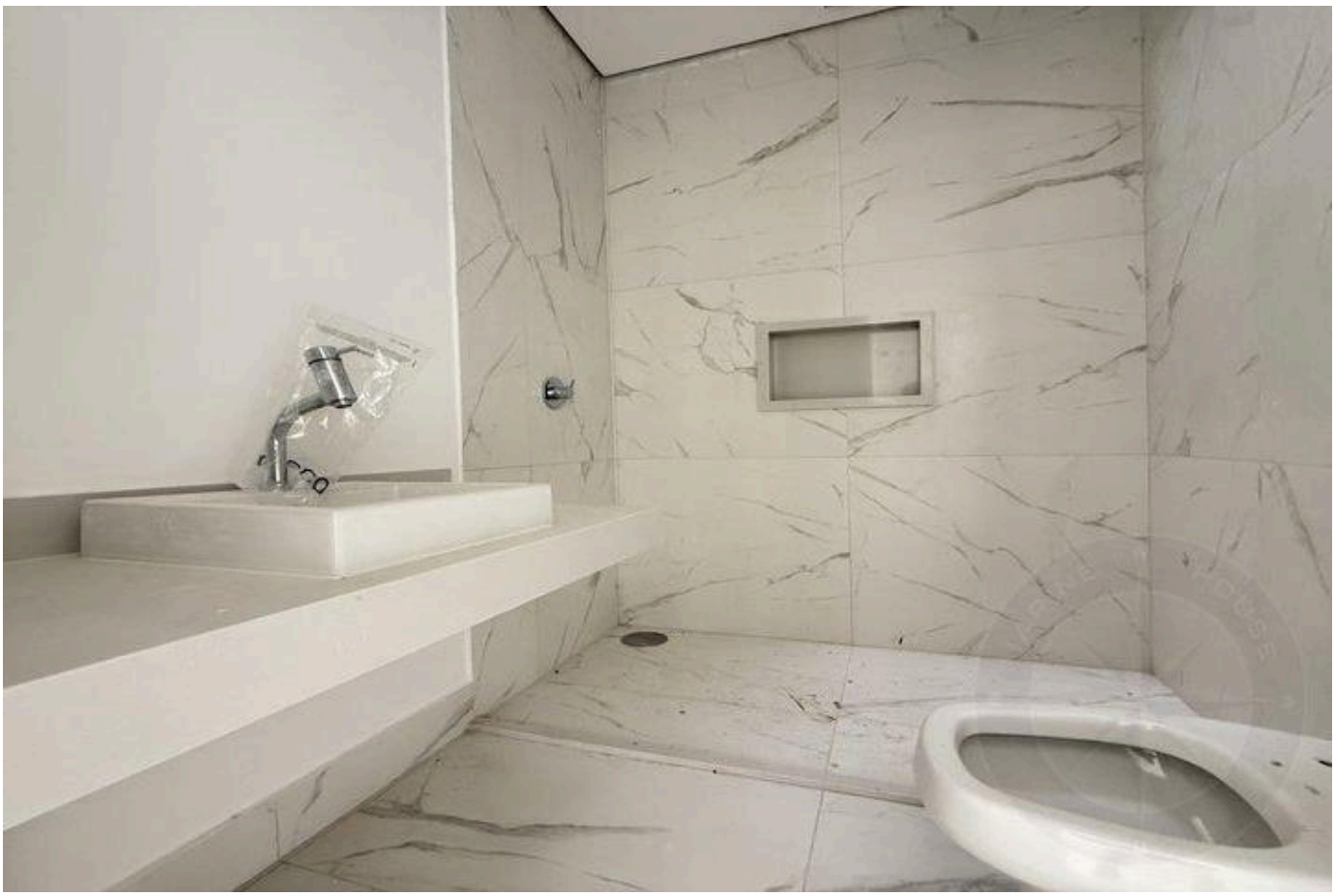

الأسعار والتوفر قابلة للتغيير دون إشعار مسبق. المعلومات الواردة في هذا المستند قد تتضمن أخطاء أو سهواً، وهي عرضة للتعديل أو البيع المسبق أو السحب من السوق. الصور لأغراض توضيحية فقط.





الأسعار والتوفر قابلة للتغيير دون إشعار مسبق. المعلومات الواردة في هذا المستند قد تتضمن أخطاء أو سهواً، وهي عرضة للتعديل أو البيع المسبق أو السحب من السوق. الصور لأغراض توضيحية فقط.





الأسعار والتوفر قابلة للتغيير دون إشعار مسبق. المعلومات الواردة في هذا المستند قد تتضمن أخطاء أو سهواً، وهي عرضة للتعديل أو البيع المسبق أو السحب من السوق. الصور لأغراض توضيحية فقط.

conforto e sofisticação

5 OU 6 SUÍTES
4 OU 5 VAGAS
Terraço coberto
Terraço descoberto
Piscina individual e coletiva
Isolamento acústico
entre as casa

Opcional
Sauna individual
Elevador
Spa com hidro

310 m²
de área privativa



PAVIMENTO TÉRREO
Sala ampla
Cozinha americana
Área de serviço
1 suíte
2 lavabos
Espaço gourmet c/churrasqueira

1º PAVIMENTO
4 suítes

COBERTURA
1 suíte master com saleta
Amplo terraço

LAZER COMPLETO COM VISTA PARA CAMPO DE GOLF

- Piscina infantil
- Piscina adulto c/solarium e deck
- Quadra de beach tennis
- Fitness
- Playground
- Sauna mista
- Portaria com segurança 24h
- Serviço de praia e van leva e traz

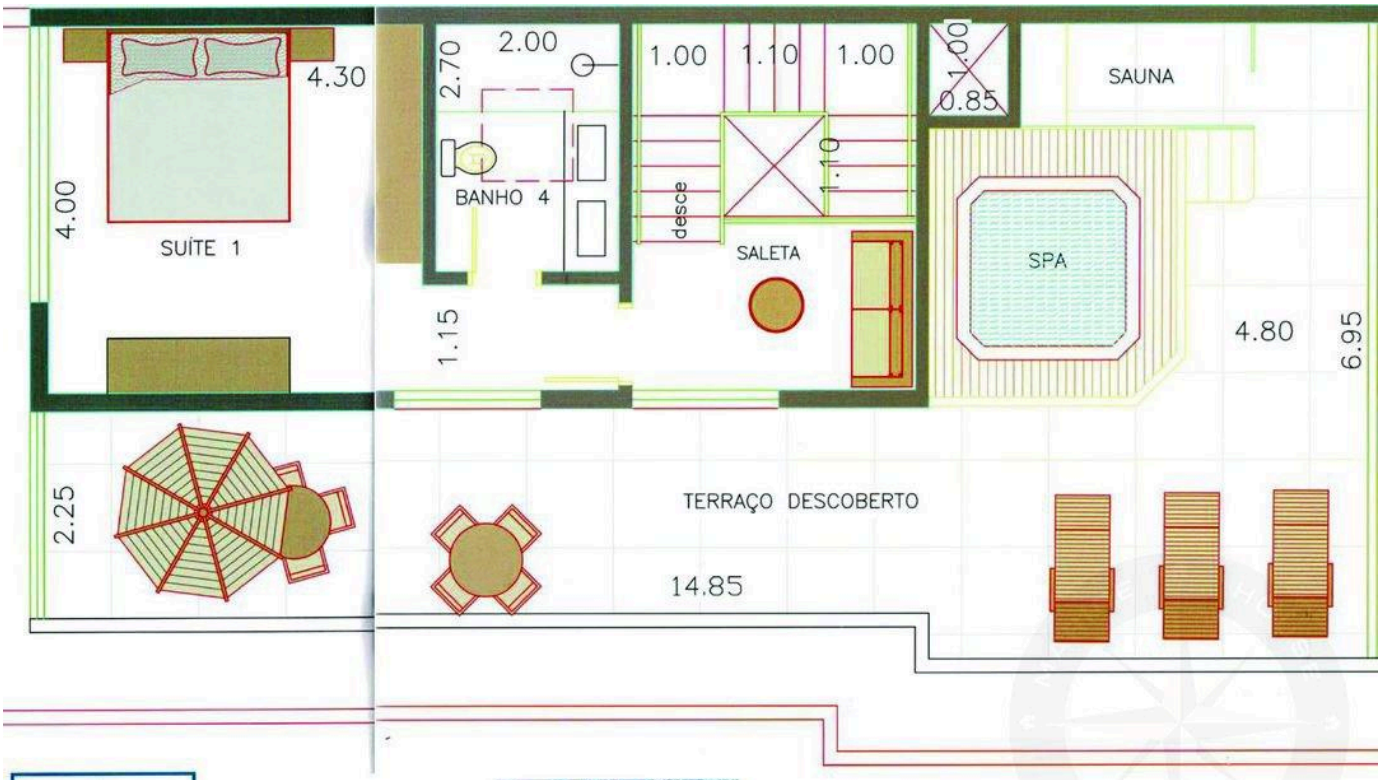

MONTE REI GOLF RESIDENCIAL

CASA MODELO 1
COBERTURA

الأسعار والتوفر قابلة للتغيير دون إشعار مسبق. المعلومات الواردة في هذا المستند قد تتضمن أخطاء أو سهواً، وهي عرضة للتعديل أو البيع المسبق أو السحب من السوق. الصور لأغراض توضيحية فقط.

أرقى العقارات في ريفييرا دي ساو لورينسو.

Alexandre Rodrigues

CRECI 44468-J

+55 (13) 99628-7514

عرض جميع الصور ←