CASA EM CONDOMÍNIO

RIVIERA DE SÃO LOURENÇO · BERTIOGA

R$ 6.500.000



REF	DORMITÓRIOS	SUÍTES	VAGAS	ÁREA M²
ZY-4521	6	6	8	310

Condomínio R$ 3.535/mês IPTU R$ 1.179/ano

Valores e disponibilidade sujeitos a alteração sem aviso prévio. As informações deste documento estão sujeitas a erros, omissões, modificações, venda prévia ou retirada do mercado. Imagens meramente ilustrativas.

CASA EM CONDOMÍNIO

Casa em condomínio de ótimo padrão com 6 dormitórios, sendo 6 suítes, distribuídos em 310 m² de área útil. A residência oferece conforto completo com ar-condicionado em todos os dormitórios e sala, piscina privativa na unidade, quarto de serviço e 4 vagas de garagem descobertas. O acabamento refinado e a funcionalidade dos espaços refletem um projeto residencial de excelência.

Localizada na Riviera de São Lourenço, em Bertioga, a propriedade integra um condomínio conceituado que disponibiliza infraestrutura de lazer completa: piscinas para adultos e crianças aquecidas, sauna úmida, academia equipada, espaço gourmet, churrasqueira nas áreas comuns, quadra de futebol, playground e serviço de praia. A combinação de infraestrutura completa, proximidade com belas praias e elevado padrão de qualidade de vida caracteriza o lifestyle exclusive dessa região.

CARACTERÍSTICAS DA UNIDADE

- Ar-condicionado - Dormitórios
- Ar-condicionado - Sala
- Piscina na Unidade
- Quarto de serviço

CARACTERÍSTICAS DO CONDOMÍNIO

- Academia equipada
- Churrasqueira nas áreas comuns
- Espaço gourmet
- Piscina adulto
- Piscina aquecida
- Piscina infantil
- Playground
- Quadra futebol area
- Sauna Úmida
- Serviço de praia



Valores e disponibilidade sujeitos a alteração sem aviso prévio. As informações deste documento estão sujeitas a erros, omissões, modificações, venda prévia ou retirada do mercado. Imagens meramente ilustrativas.





Valores e disponibilidade sujeitos a alteração sem aviso prévio. As informações deste documento estão sujeitas a erros, omissões, modificações, venda prévia ou retirada do mercado. Imagens meramente ilustrativas.

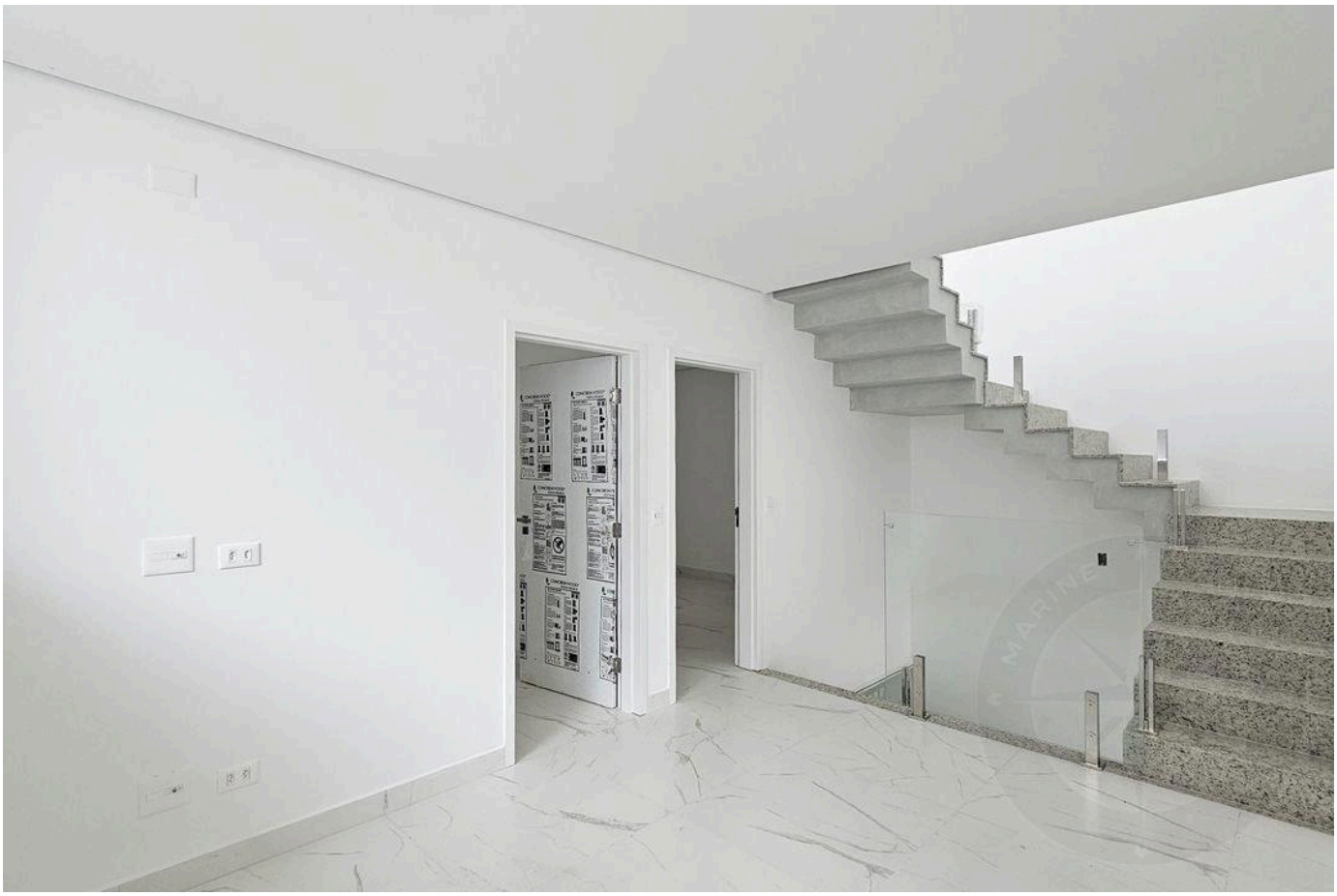



Valores e disponibilidade sujeitos a alteração sem aviso prévio. As informações deste documento estão sujeitas a erros, omissões, modificações, venda prévia ou retirada do mercado. Imagens meramente ilustrativas.





Valores e disponibilidade sujeitos a alteração sem aviso prévio. As informações deste documento estão sujeitas a erros, omissões, modificações, venda prévia ou retirada do mercado. Imagens meramente ilustrativas.





Valores e disponibilidade sujeitos a alteração sem aviso prévio. As informações deste documento estão sujeitas a erros, omissões, modificações, venda prévia ou retirada do mercado. Imagens meramente ilustrativas.



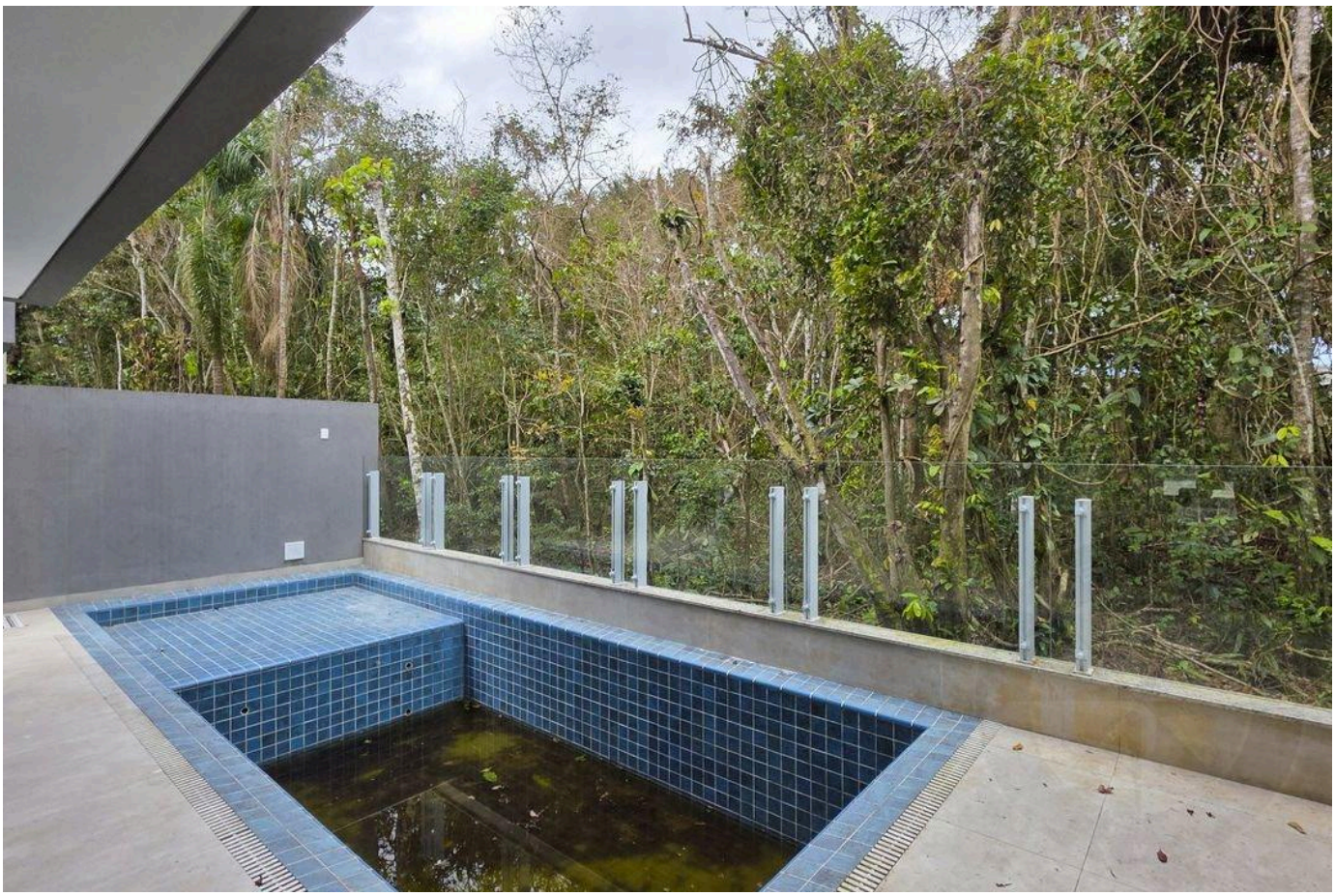

Valores e disponibilidade sujeitos a alteração sem aviso prévio. As informações deste documento estão sujeitas a erros, omissões, modificações, venda prévia ou retirada do mercado. Imagens meramente ilustrativas.



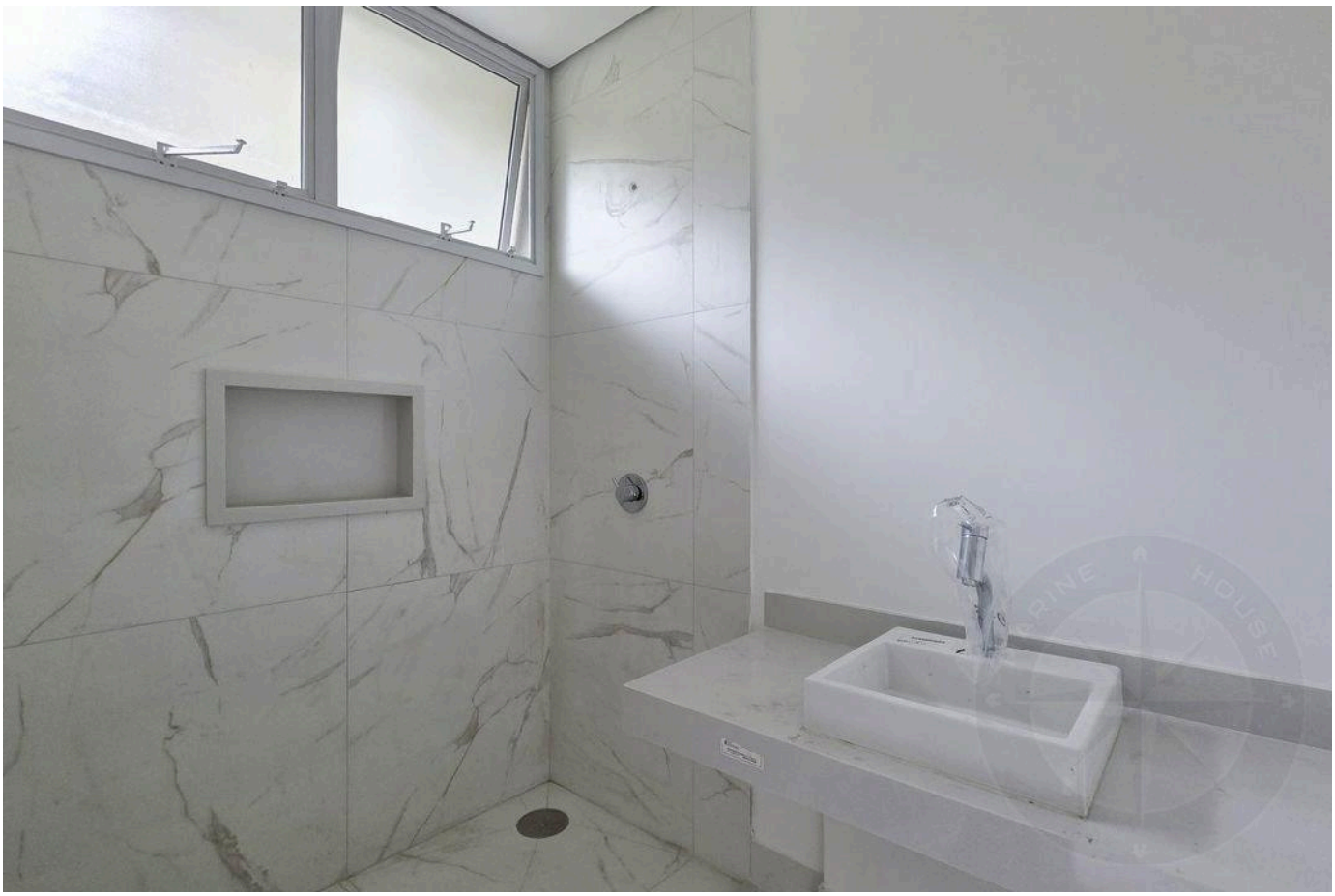

Valores e disponibilidade sujeitos a alteração sem aviso prévio. As informações deste documento estão sujeitas a erros, omissões, modificações, venda prévia ou retirada do mercado. Imagens meramente ilustrativas.

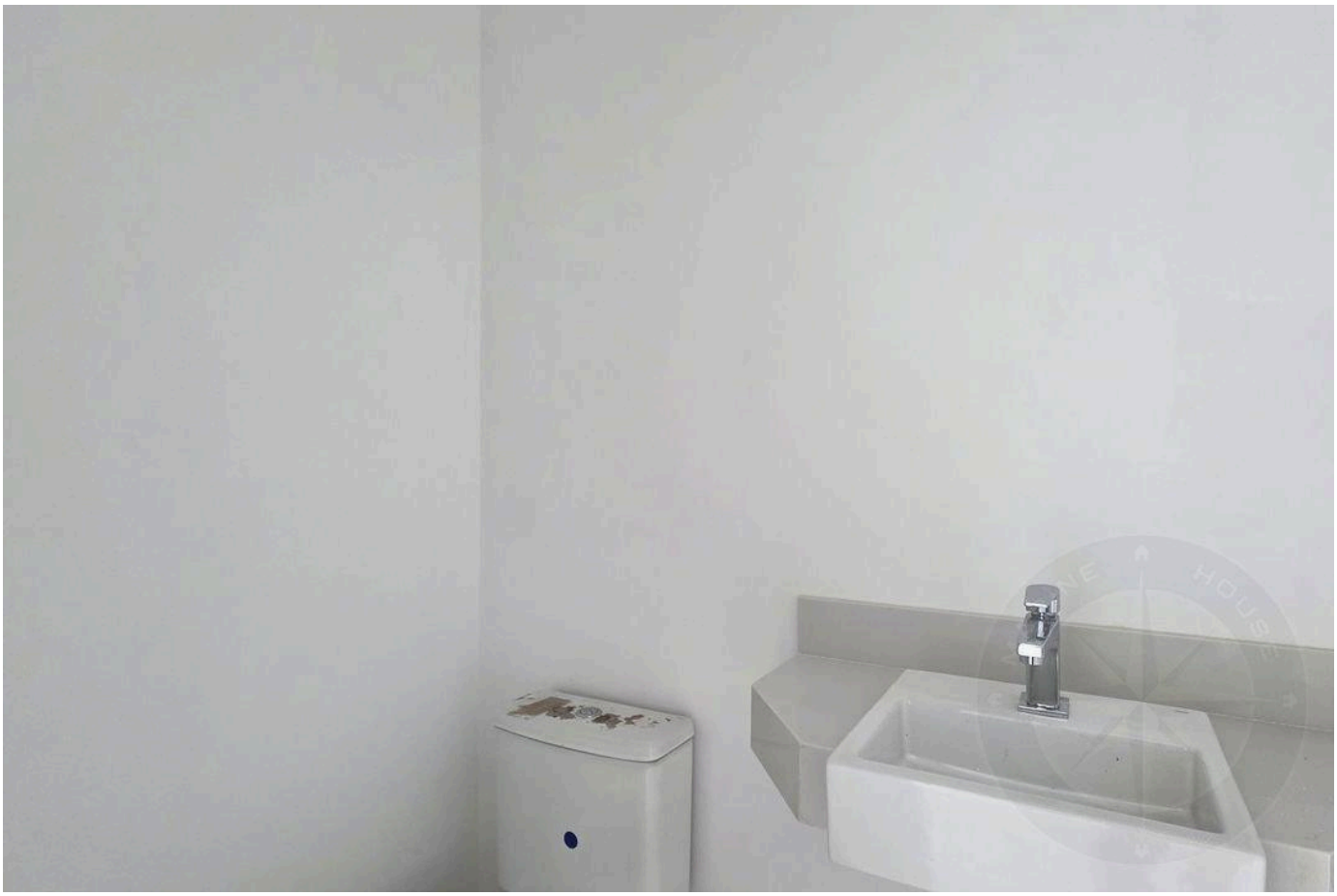



Valores e disponibilidade sujeitos a alteração sem aviso prévio. As informações deste documento estão sujeitas a erros, omissões, modificações, venda prévia ou retirada do mercado. Imagens meramente ilustrativas.

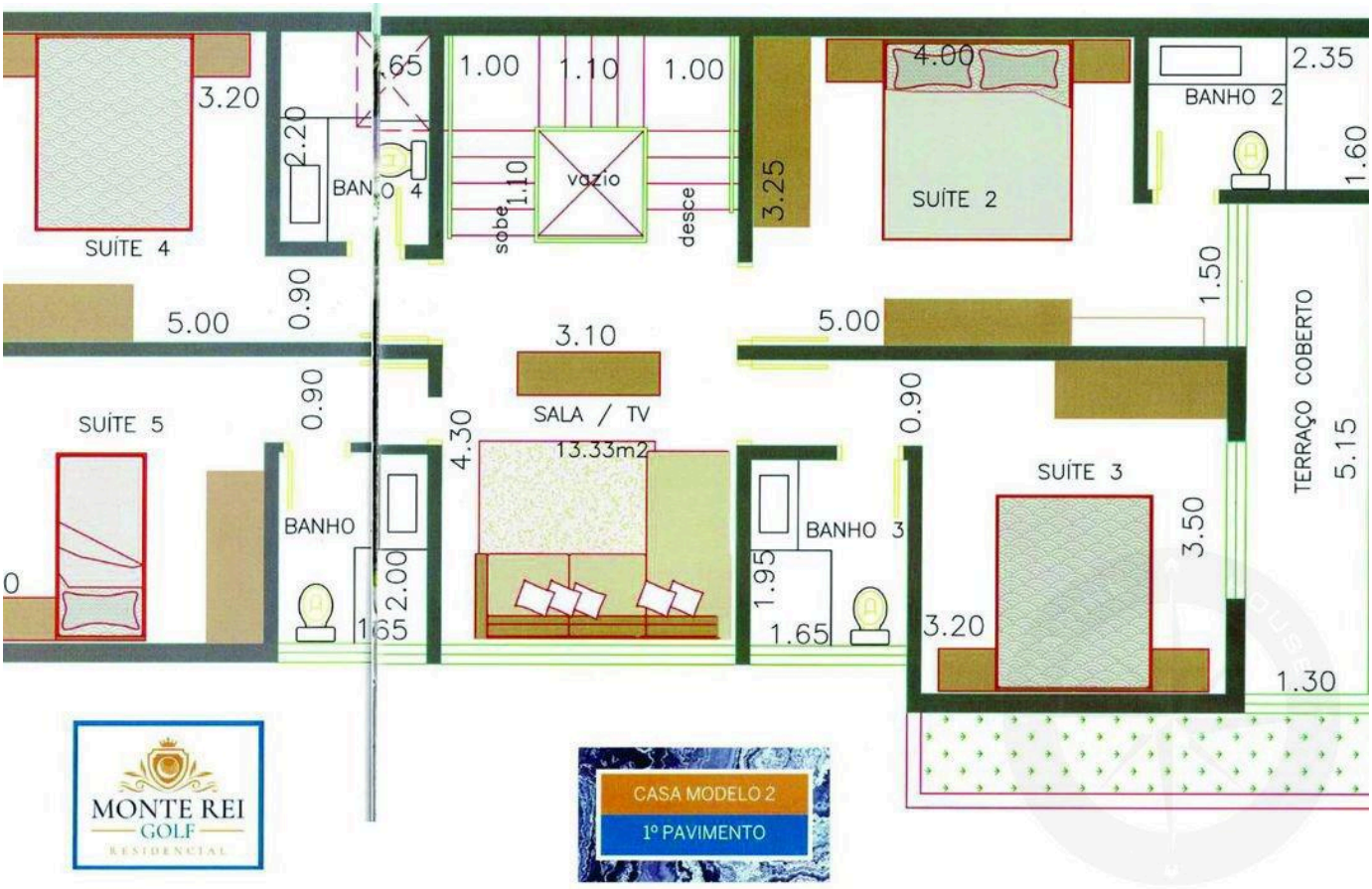



Valores e disponibilidade sujeitos a alteração sem aviso prévio. As informações deste documento estão sujeitas a erros, omissões, modificações, venda prévia ou retirada do mercado. Imagens meramente ilustrativas.



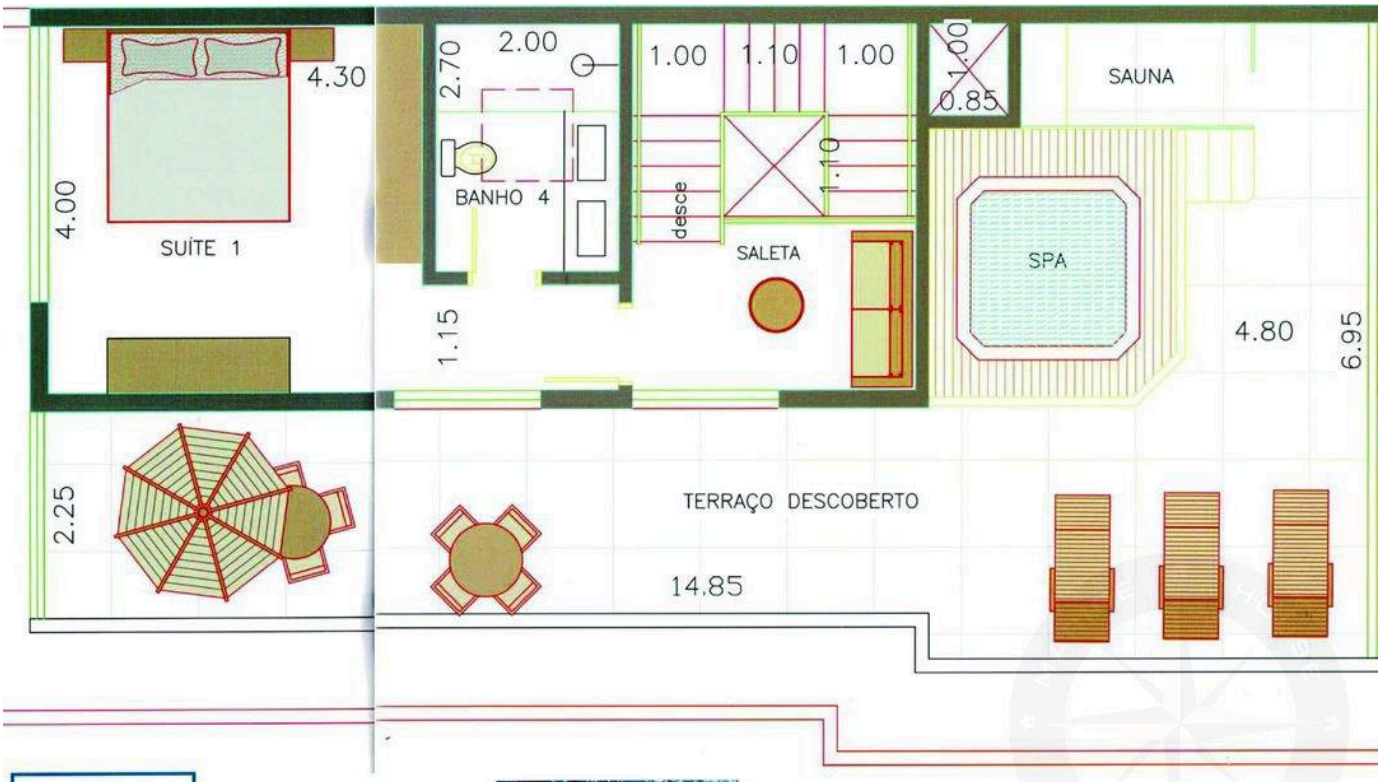

CASA MODELO 1
COBERTURA

Valores e disponibilidade sujeitos a alteração sem aviso prévio. As informações deste documento estão sujeitas a erros, omissões, modificações, venda prévia ou retirada do mercado. Imagens meramente ilustrativas.

ALTO PADRÃO NA RIVIERA DE SÃO LOURENÇO.

Alexandre Rodrigues

CRECI 44468-J

+55 (13) 99628-7514

VISUALIZAR TODAS AS FOTOS →