CASA CON 5 SUITES Y 460 M² EN VENTA EN RIVIERA DE SÃO LOURENÇO

RIVIERA DE SÃO LOURENÇO · BERTIOGA

R$ 6.800.000 (US$ 1.139.028)

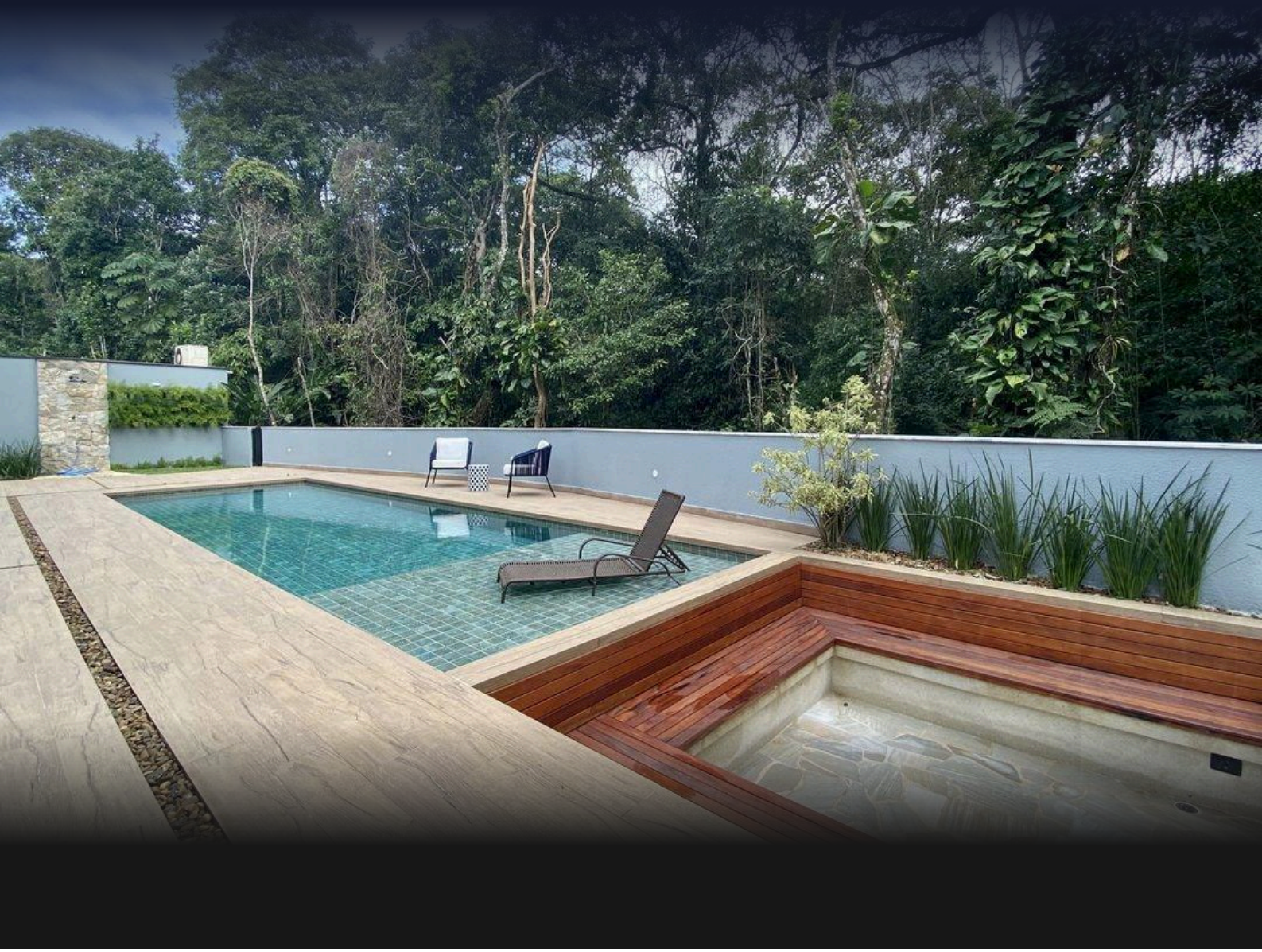

REF	DORMITORIOS	SUITES	PLAZAS	SUPERFICIE M²
ZY-4518	5	5	6	460

Cuota de condominio R$ 1.100/mes Impuesto predial (IPTU) R$ 1.000/año

Valores y disponibilidad sujetos a cambios sin previo aviso. La información de este documento está sujeta a errores, omisiones, modificaciones, venta previa o retiro del mercado. Imágenes meramente ilustrativas.

CASA CON 5 SUITES Y 460 M² EN VENTA EN RIVIERA DE SÃO LOURENÇO

Casa de alto nivel con 5 dormitorios en suite, distribuida en 470 m² de superficie construida sobre un terreno de 559,35 m². La propiedad ofrece excelente funcionalidad con 4 plazas de garaje, piscina, parrilla, área gourmet completa, fogonera y amplia área verde. El inmueble cuenta además con infraestructura de confort que incluye aire acondicionado en las habitaciones, ducha con agua caliente a gas, calefacción central a gas y office en el piso superior, garantizando practicidad y bienestar.

Ubicada en Riviera de São Lourenço, en Bertioga, la propiedad integra uno de los condominios más prestigiosos de la costa paulista, reconocido por su infraestructura completa, proximidad a hermosas playas y alto nivel de calidad de vida. La región ofrece toda la seguridad, amenidades y sofisticación esperadas de un emprendimiento residencial de excelencia.

CARACTERÍSTICAS DE LA UNIDAD

- Calefacción a gas
- Aire acondicionado – Dormitorios
- Área verde
- Parrilla / Asador
- Calentador de agua a gas
- Antecocina en planta alta
- Área Gourmet
- Piscina
- Zona de fogata

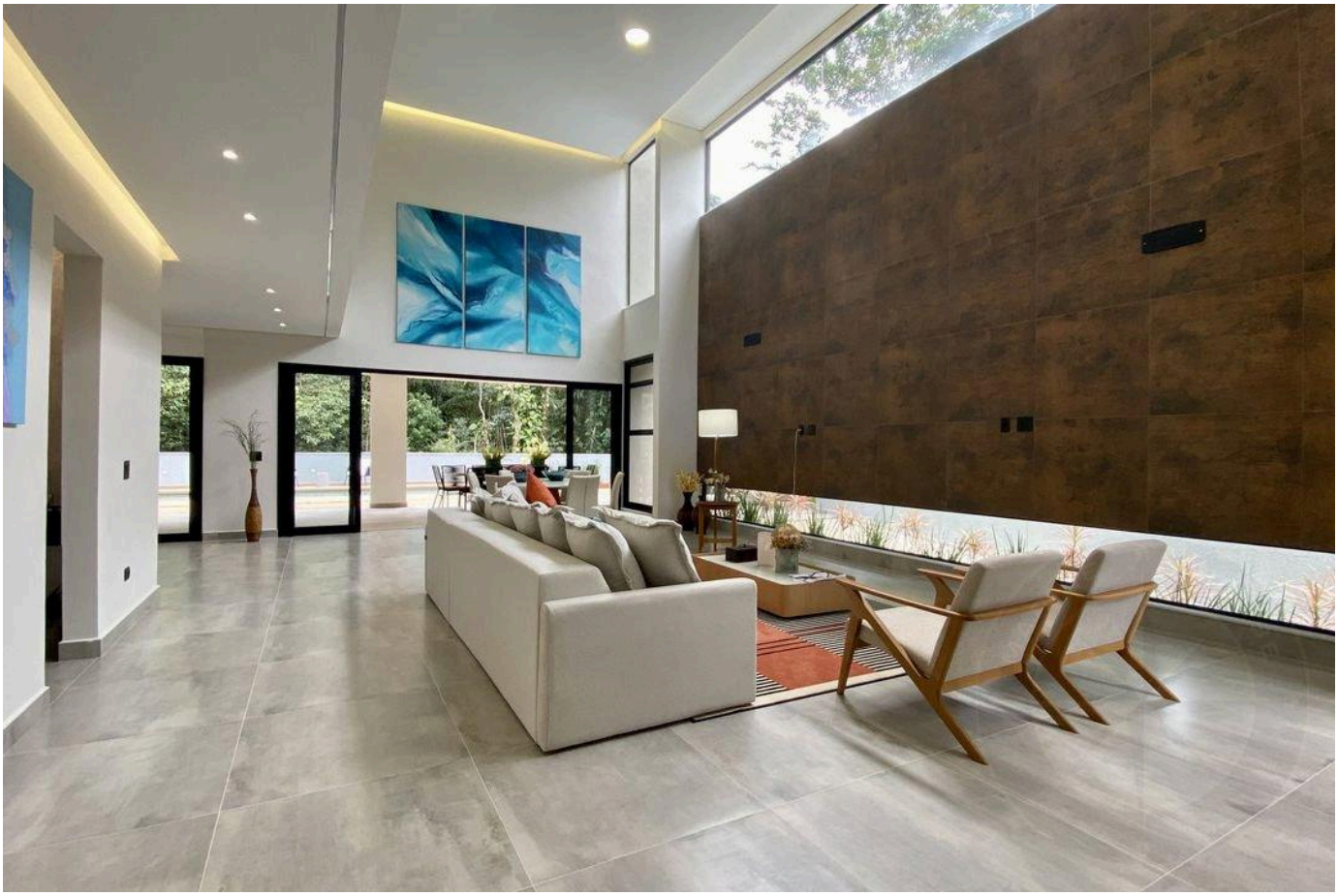

Valores y disponibilidad sujetos a cambios sin previo aviso. La información de este documento está sujeta a errores, omisiones, modificaciones, venta previa o retiro del mercado. Imágenes meramente ilustrativas.

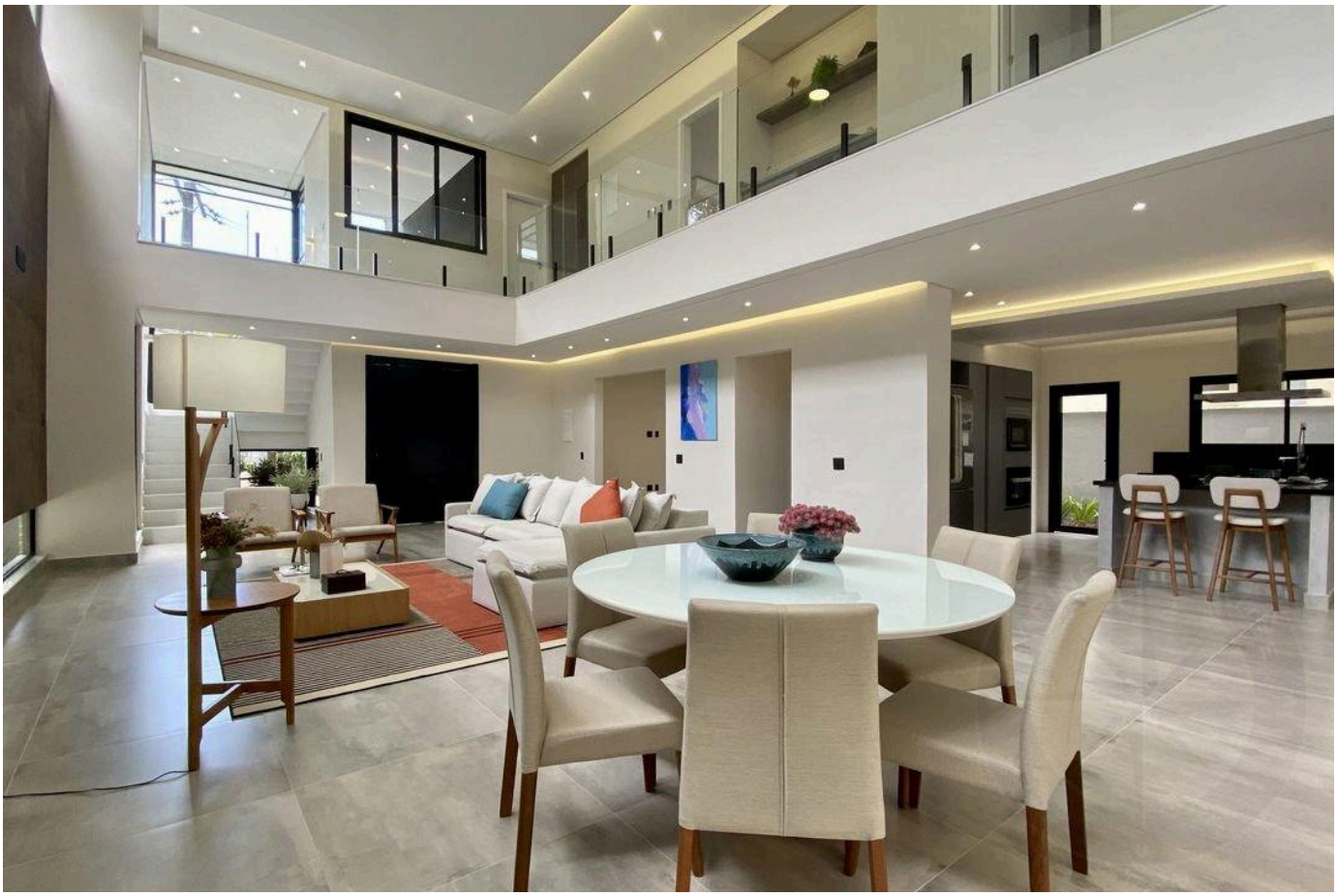



Valores y disponibilidad sujetos a cambios sin previo aviso. La información de este documento está sujeta a errores, omisiones, modificaciones, venta previa o retiro del mercado. Imágenes meramente ilustrativas.

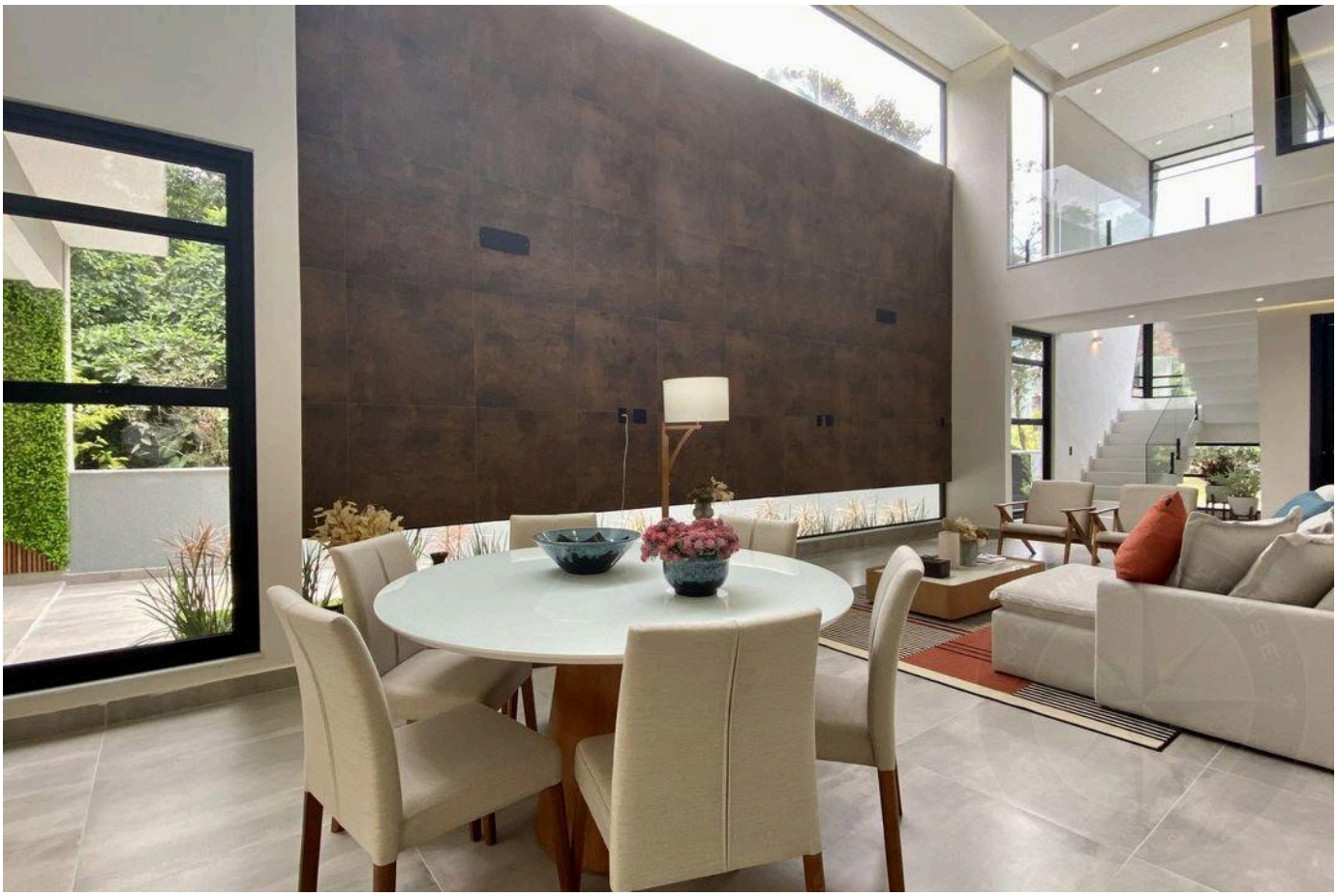

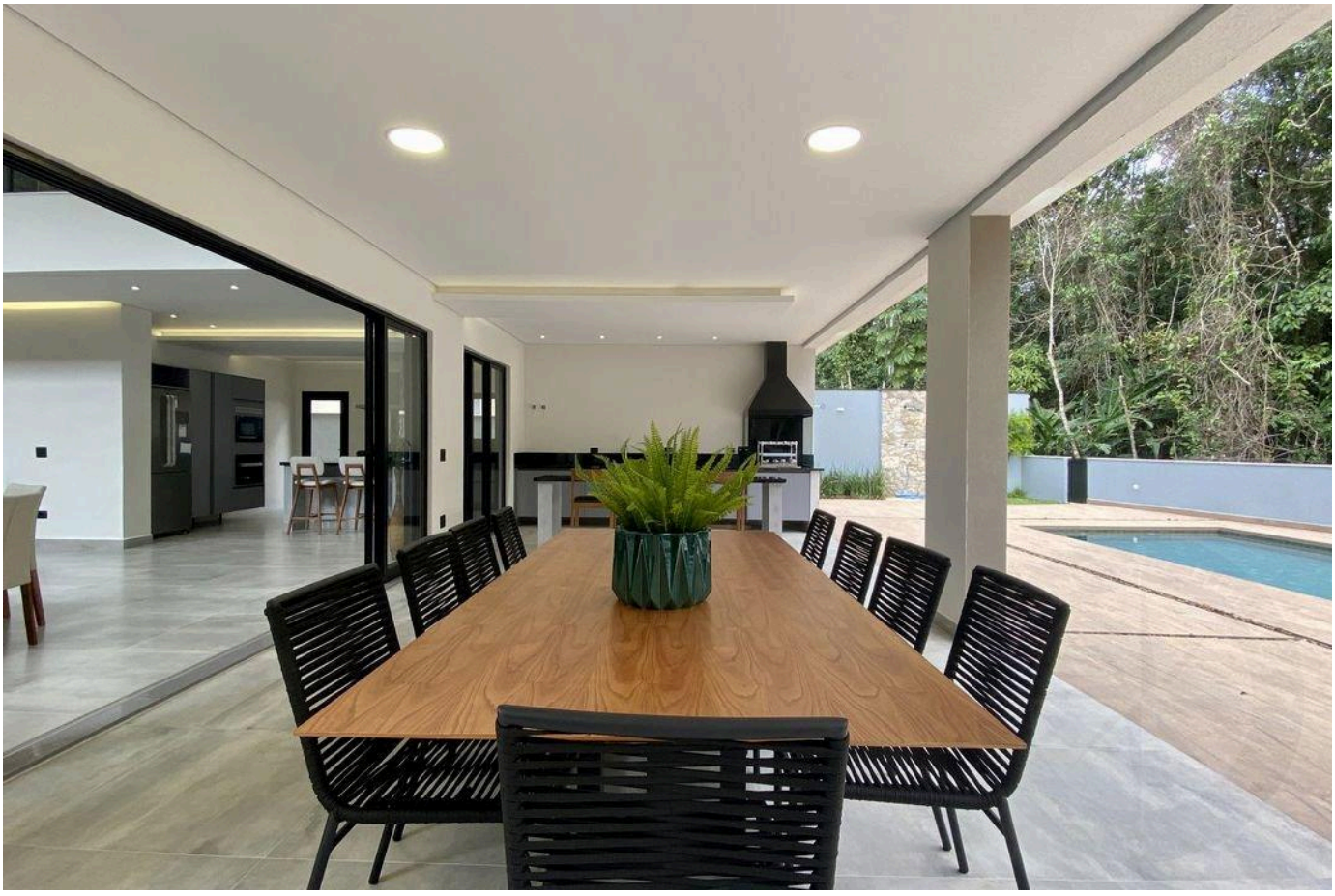

Valores y disponibilidad sujetos a cambios sin previo aviso. La información de este documento está sujeta a errores, omisiones, modificaciones, venta previa o retiro del mercado. Imágenes meramente ilustrativas.





Valores y disponibilidad sujetos a cambios sin previo aviso. La información de este documento está sujeta a errores, omisiones, modificaciones, venta previa o retiro del mercado. Imágenes meramente ilustrativas.





Valores y disponibilidad sujetos a cambios sin previo aviso. La información de este documento está sujeta a errores, omisiones, modificaciones, venta previa o retiro del mercado. Imágenes meramente ilustrativas.

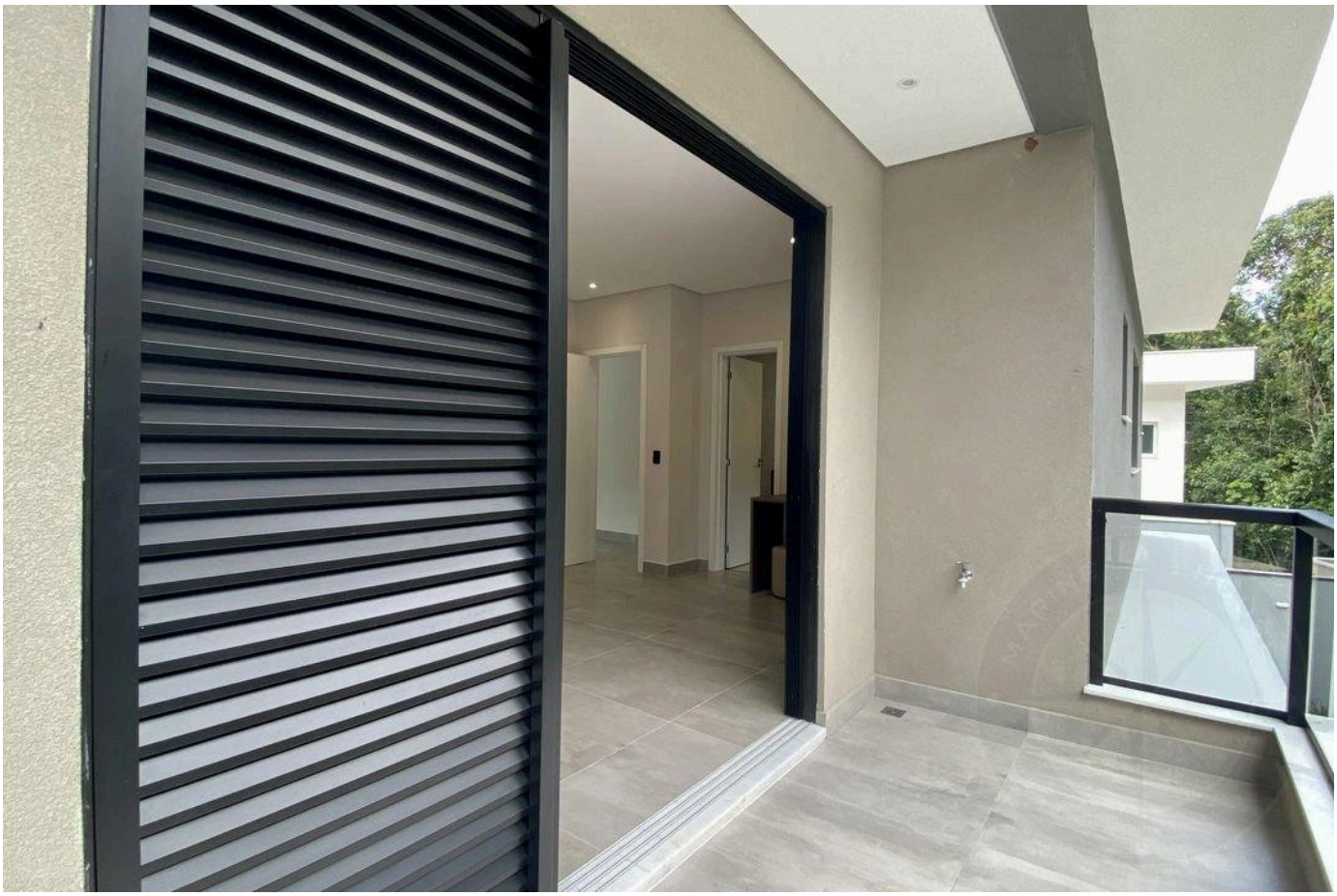

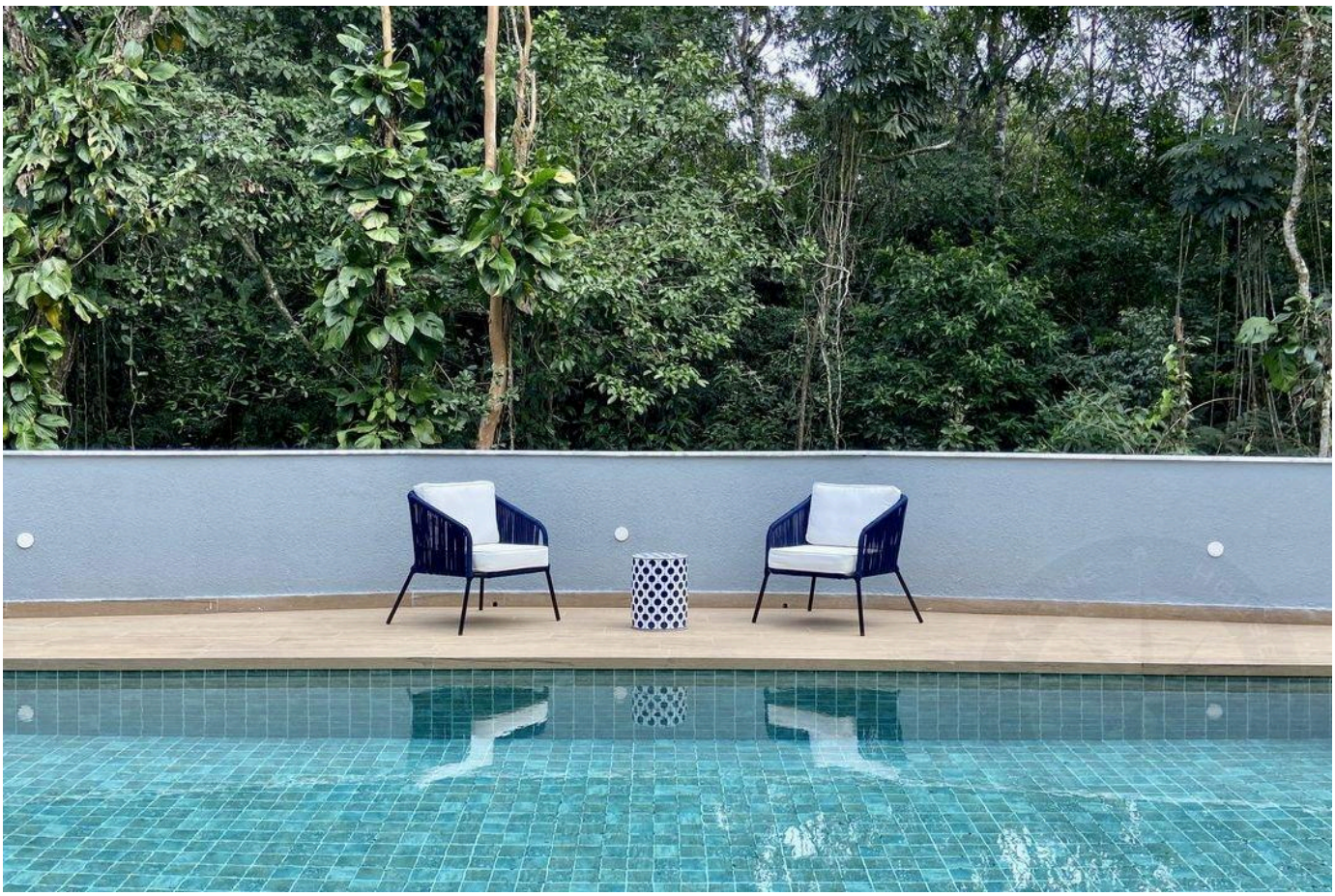

Valores y disponibilidad sujetos a cambios sin previo aviso. La información de este documento está sujeta a errores, omisiones, modificaciones, venta previa o retiro del mercado. Imágenes meramente ilustrativas.

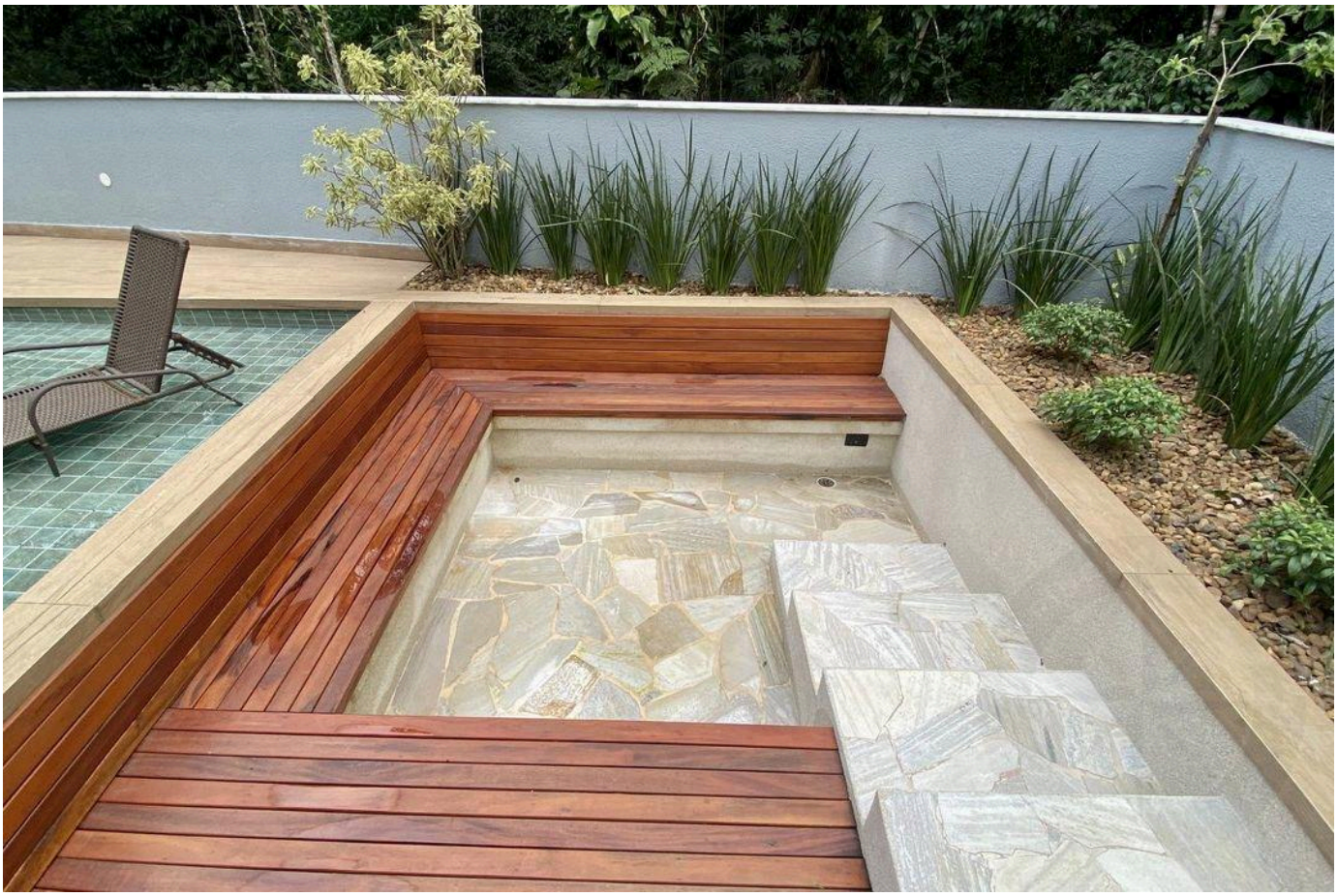



Valores y disponibilidad sujetos a cambios sin previo aviso. La información de este documento está sujeta a errores, omisiones, modificaciones, venta previa o retiro del mercado. Imágenes meramente ilustrativas.

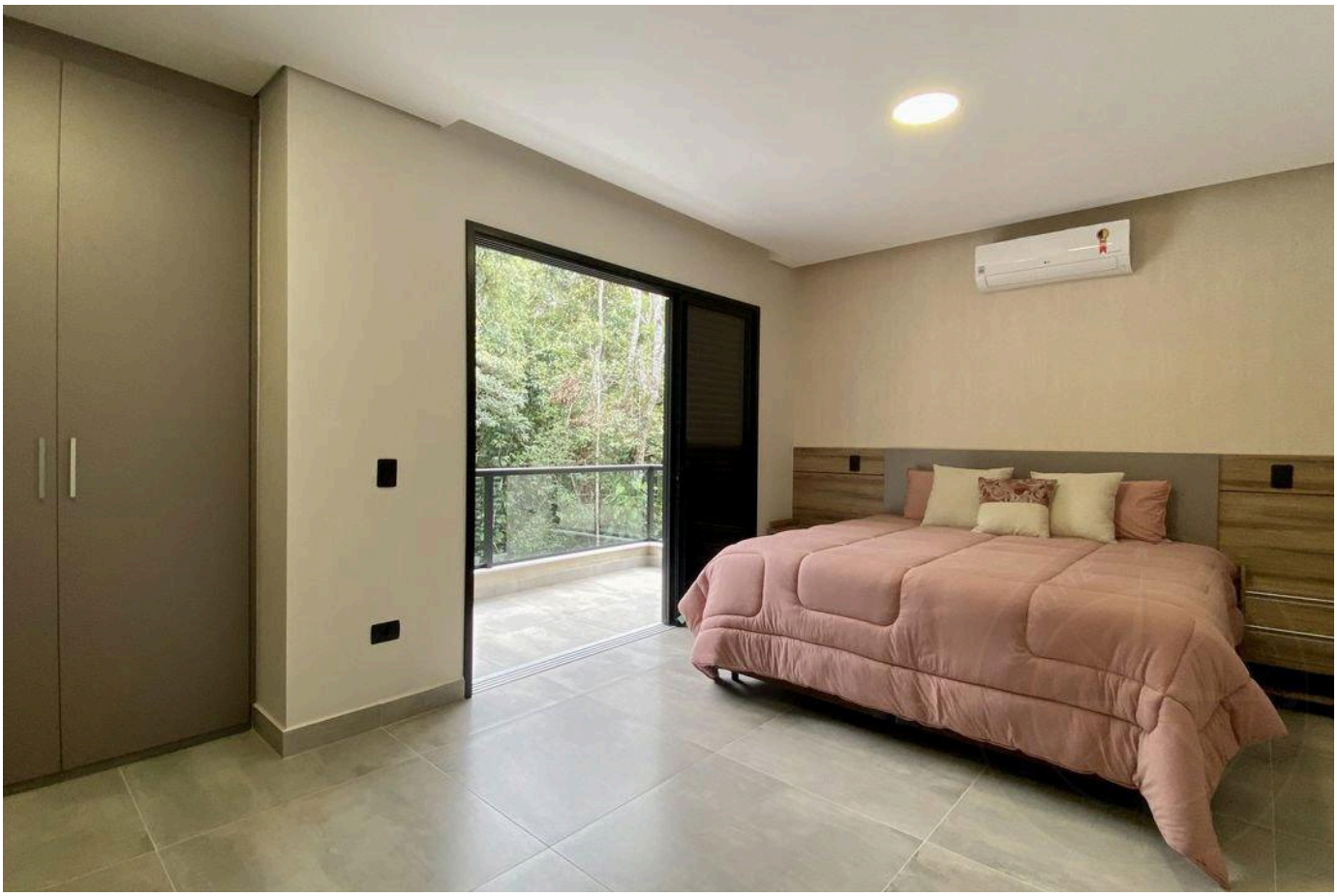

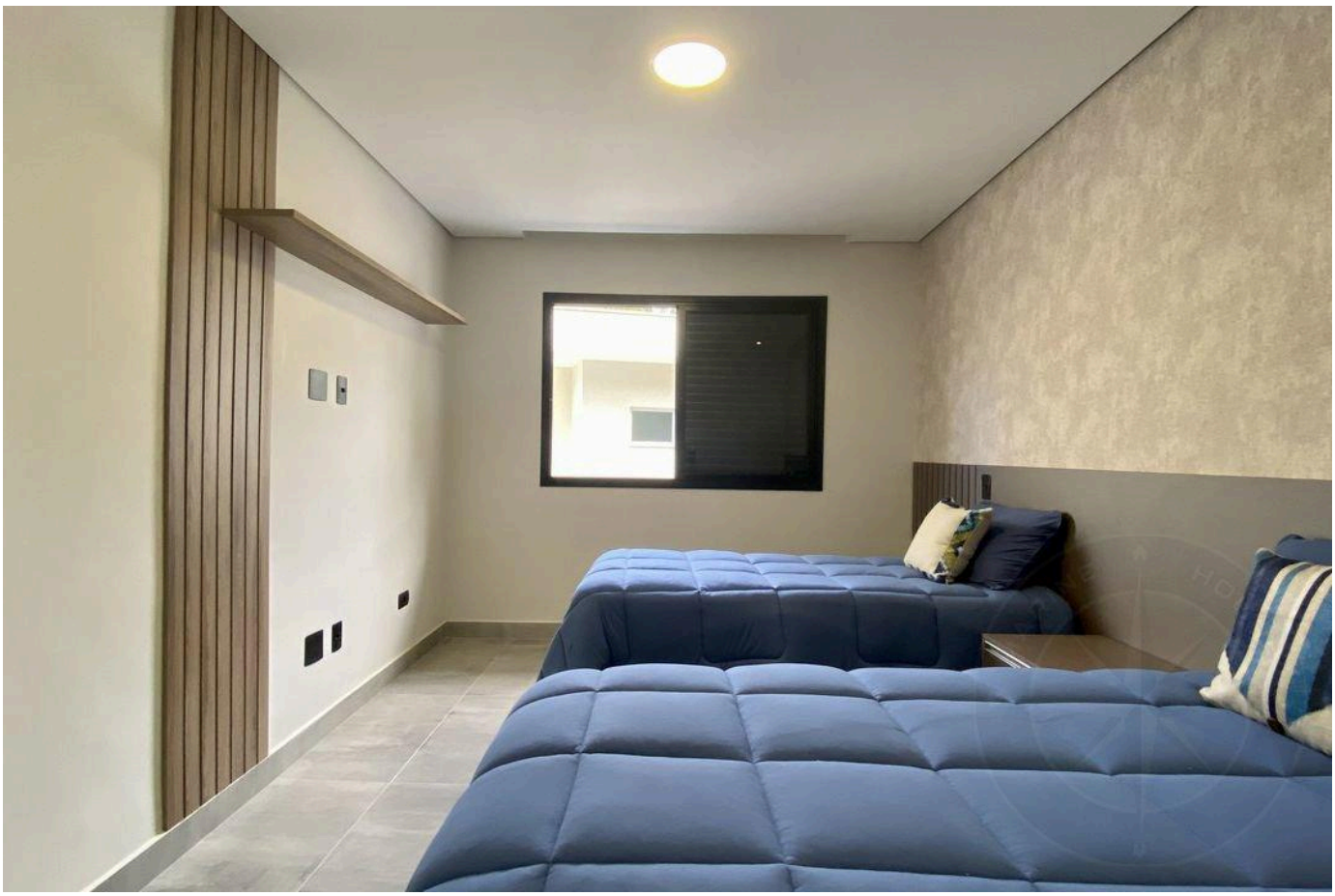

Valores y disponibilidad sujetos a cambios sin previo aviso. La información de este documento está sujeta a errores, omisiones, modificaciones, venta previa o retiro del mercado. Imágenes meramente ilustrativas.

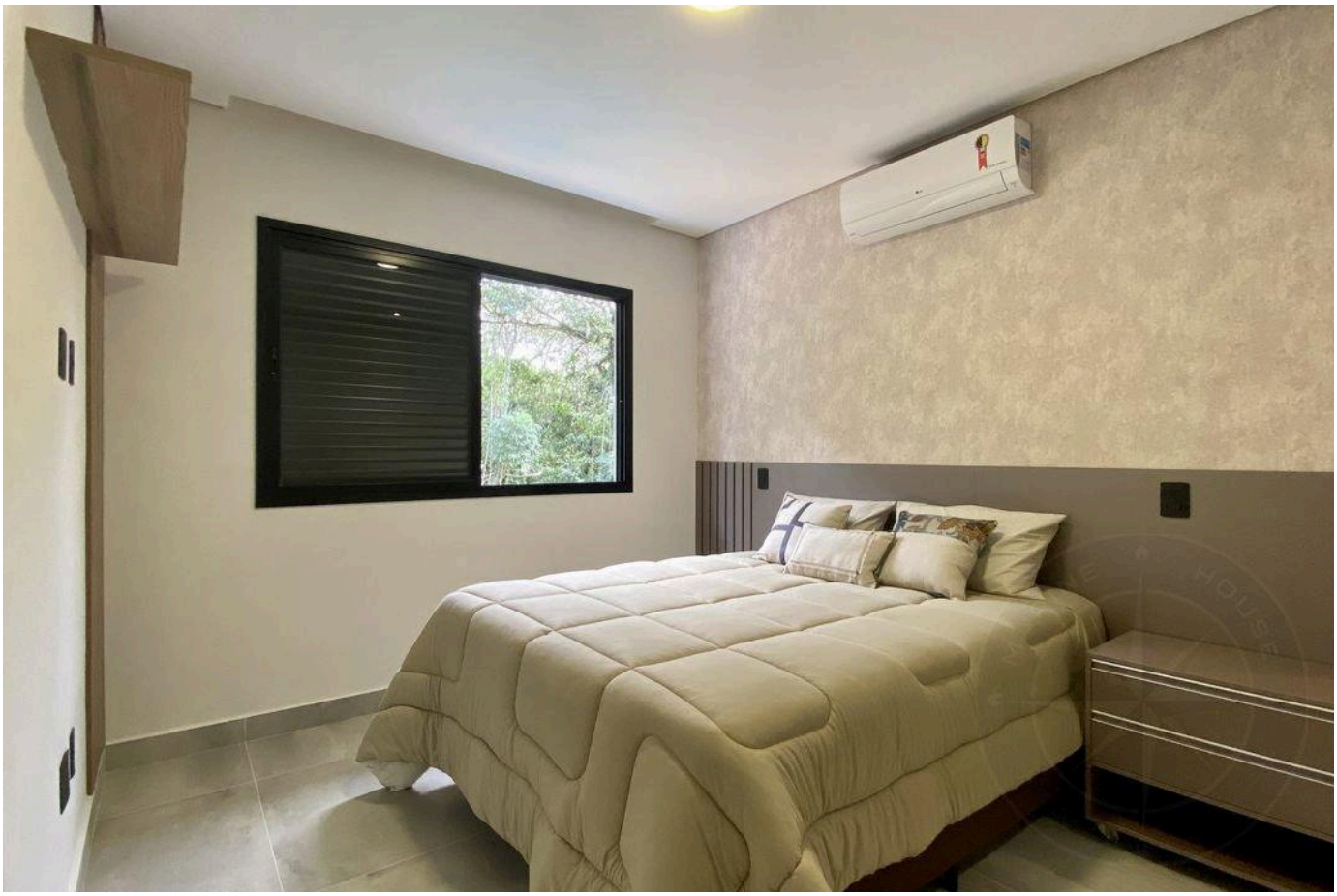



Valores y disponibilidad sujetos a cambios sin previo aviso. La información de este documento está sujeta a errores, omisiones, modificaciones, venta previa o retiro del mercado. Imágenes meramente ilustrativas.



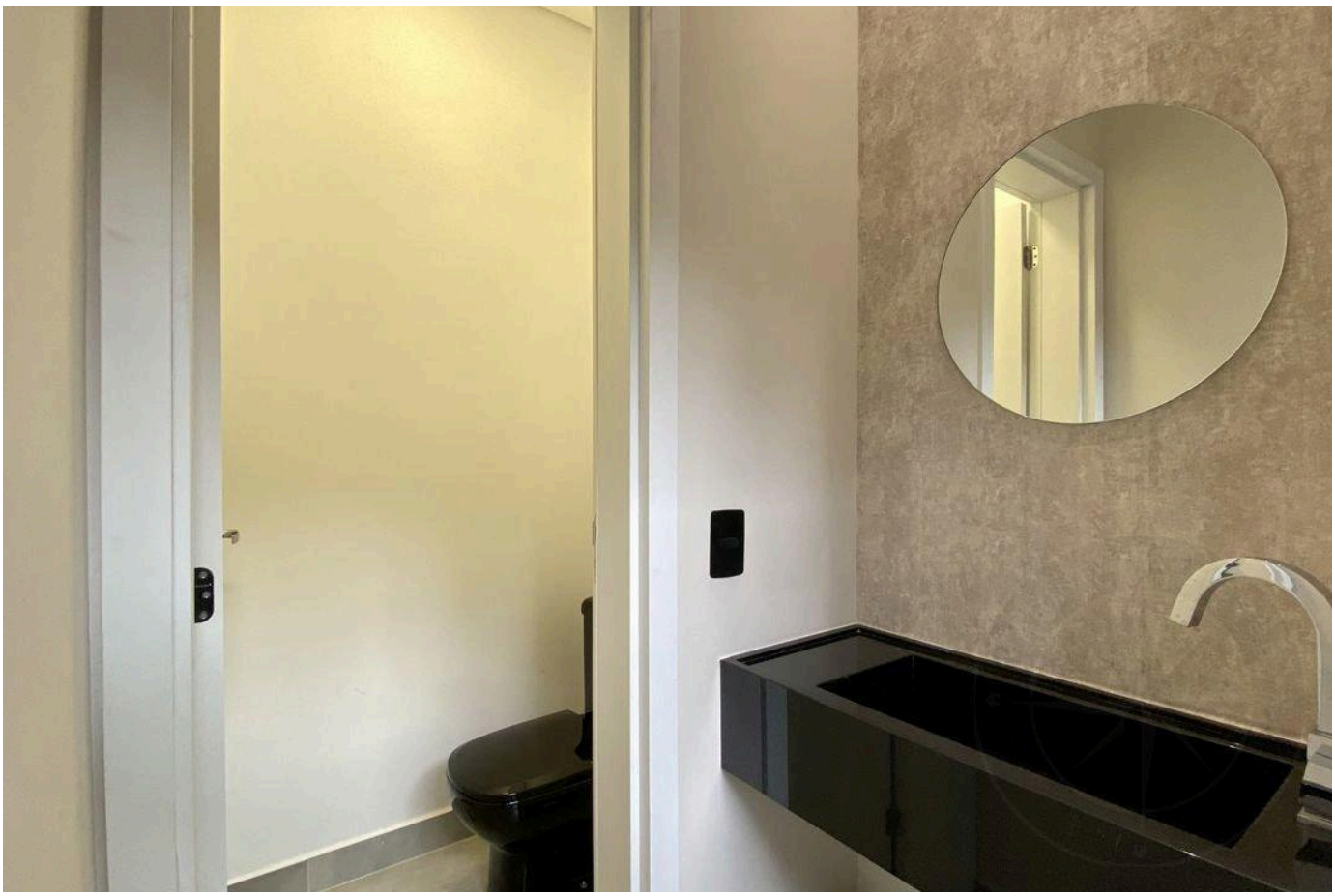

Valores y disponibilidad sujetos a cambios sin previo aviso. La información de este documento está sujeta a errores, omisiones, modificaciones, venta previa o retiro del mercado. Imágenes meramente ilustrativas.

ALTO ESTÁNDAR EN RIVIERA DE SÃO LOURENÇO.

Alexandre Rodrigues

CRECI 44468-J

+55 (13) 99628-7514

VER TODAS LAS FOTOS →

MARINEHOUSE.COM.BR