منزل مع 5 أجنحة و 460 m² للبيع في Riviera de São Lourenço

RIVIERA DE SÃO LOURENÇO · BERTIOGA

R$ 6.800.000 (US$ 1,139,028)



المرجع	غرف النوم	أجنحة	مواقف	المساحة م²
ZY-4518	5	5	6	460

رسوم المجمع R$ 1.100 شهرياً ضريبة العقار (IPTU) R$ 1.000 سنوياً

الأسعار والتوفر قابلة للتغيير دون إشعار مسبق. المعلومات الواردة في هذا المستند قد تتضمن أخطاء أو سهواً، وهي عرضة للتعديل أو البيع المسبق أو السحب من السوق. الصور لأغراض توضيحية فقط.

منزل مع 5 أجنحة و 460 m² للبيع في Riviera de São Lourenço

سكن راقي يضم 5 غرف نوم بأجنحة موزعة على مساحة 470 م² مشيدة على أرض بمساحة 559.35 م². تتميز العقارة بوظائفية ممتازة مع 4 مواقف للسيارات وحمام سباحة ومنطقة شواء وفضاء فندقي متكامل وموقد نار ومساحات خضراء فسيحة. يتضمن العقار بنية تحتية للراحة تشمل تكييف الهواء في جميع غرف النوم ودش مُدفأ بالغاز وتدفئة مركزية بالغاز ومطبخ إضافي في الطابق العلوي، مما يضمن الراحة والرفاهية.

يقع في Riviera de São Lourenço في برتيوجا، ويندرج العقار ضمن أحد أرقى المجمعات السكنية على ساحل سان باولو، ويتمتع بسمعة مرموقة بفضل البنية التحتية الشاملة والقرب من الشواطئ الجميلة ومستويات جودة الحياة العالية. توفر المنطقة الأمان والمرافق والرقي المتوقع من مشروع سكني متميز.

مميزات الوحدة

- تدفئة بالغاز
- تكييف – غرف النوم
- منطقة خضراء
- شواية
- سخان مياه بالغاز
- غرفة تحضير في الطابق العلوي
- منطقة غورميه
- حمام سباحة
- منطقة موقد خارجي

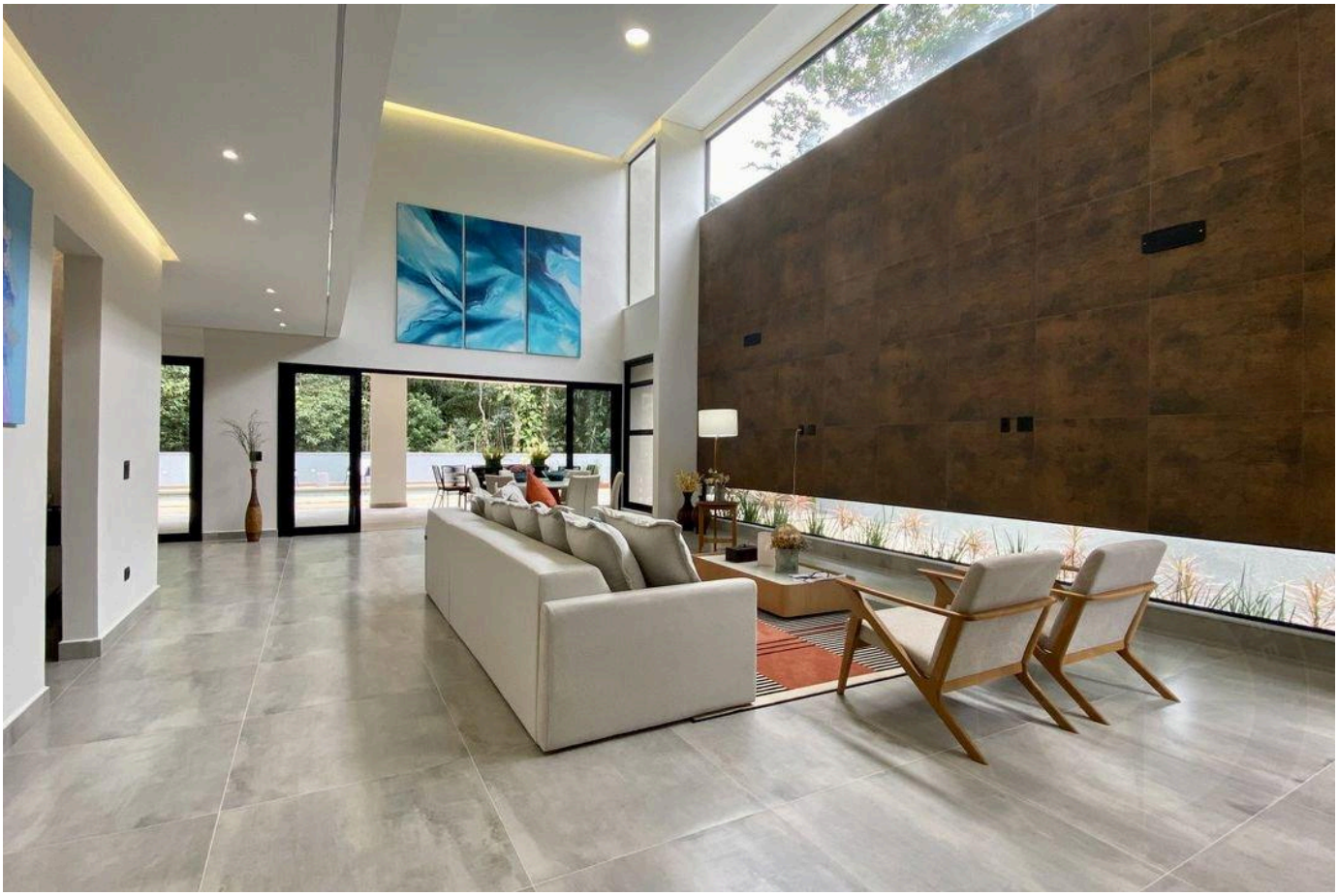

الأسعار والتوفر قابلة للتغيير دون إشعار مسبق. المعلومات الواردة في هذا المستند قد تتضمن أخطاء أو سهواً، وهي عرضة للتعديل أو البيع المسبق أو السحب من السوق. الصور لأغراض توضيحية فقط.

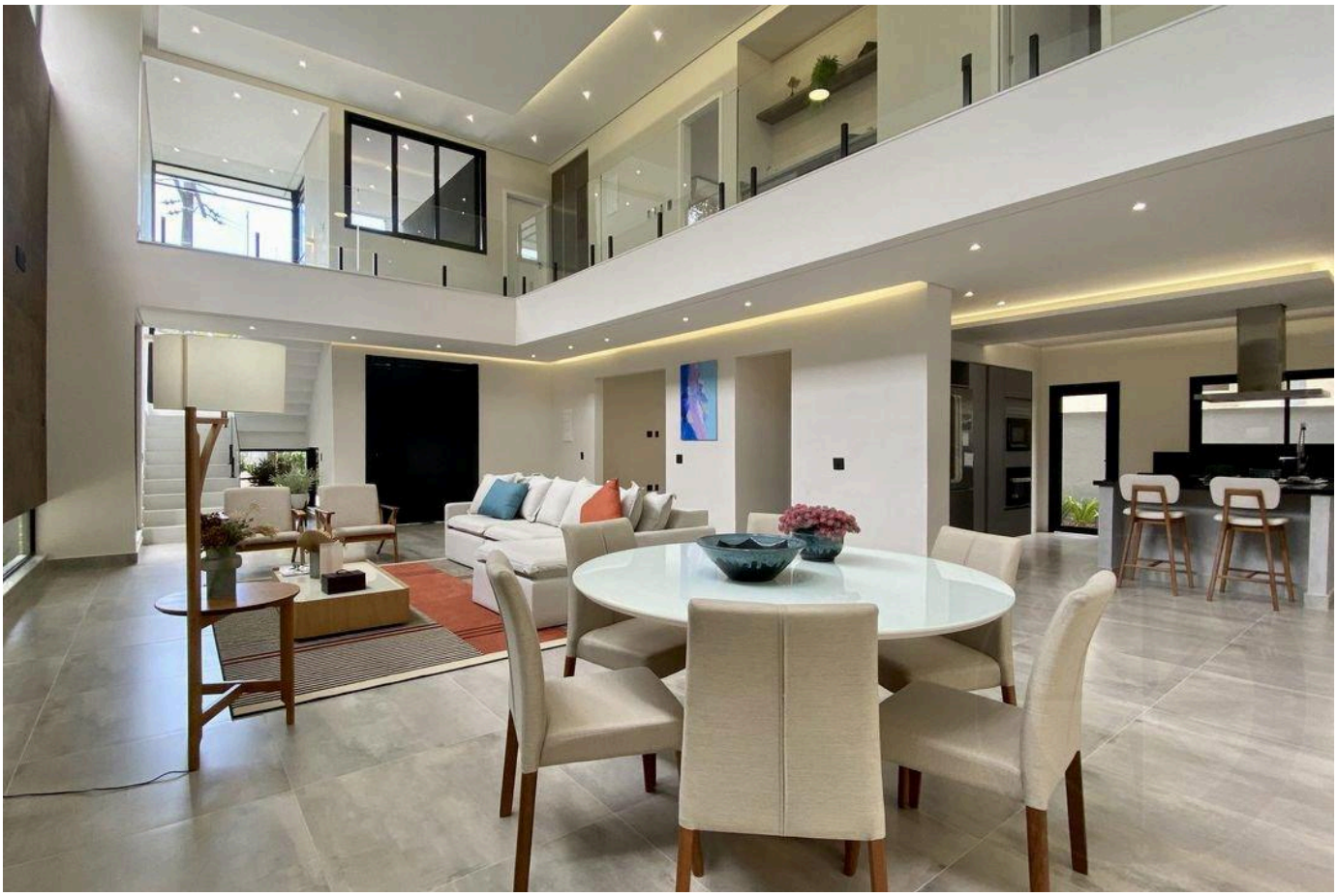



الأسعار والتوفر قابلة للتغيير دون إشعار مسبق. المعلومات الواردة في هذا المستند قد تتضمن أخطاء أو سهواً، وهي عرضة للتعديل أو البيع المسبق أو السحب من السوق. الصور لأغراض توضيحية فقط.

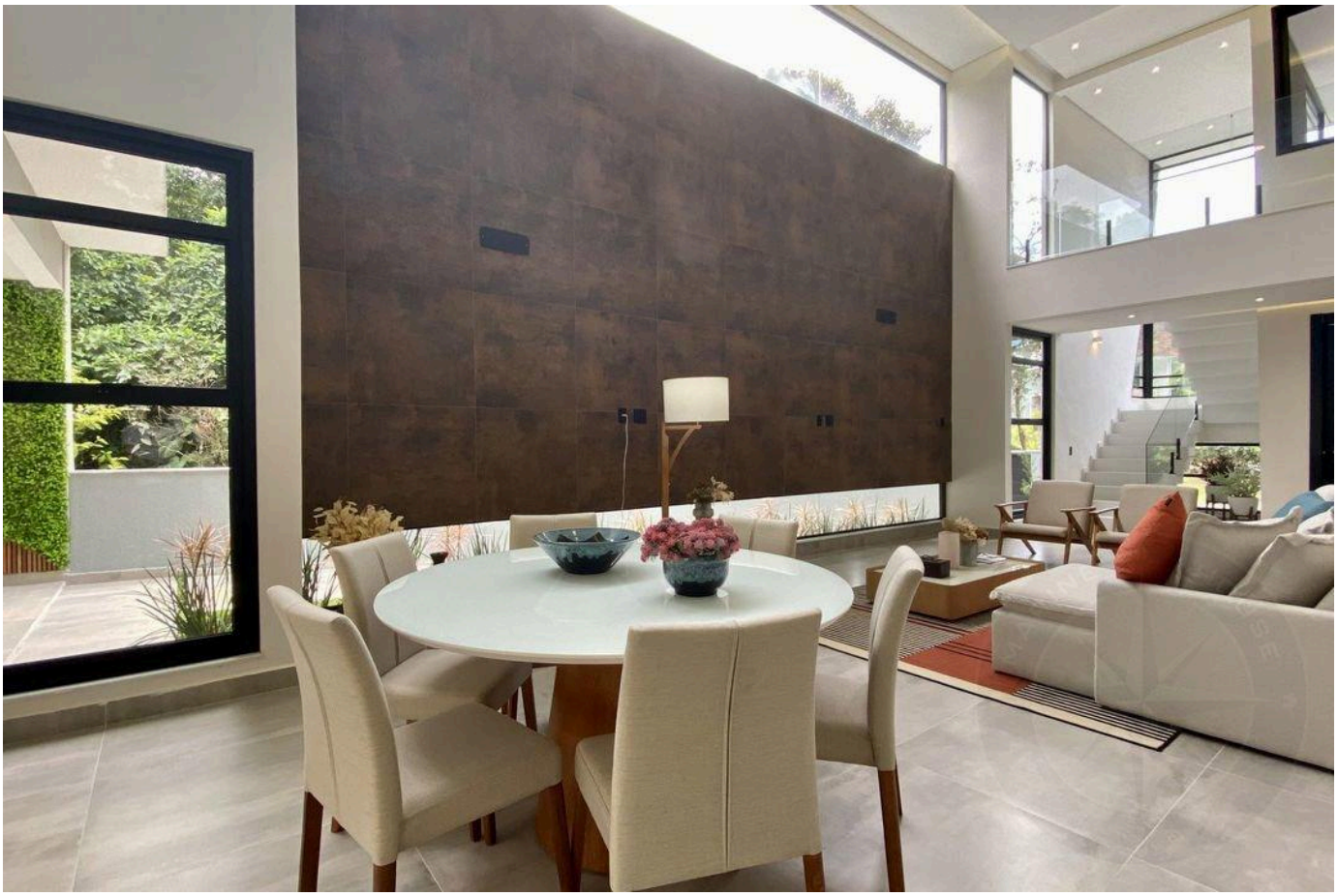

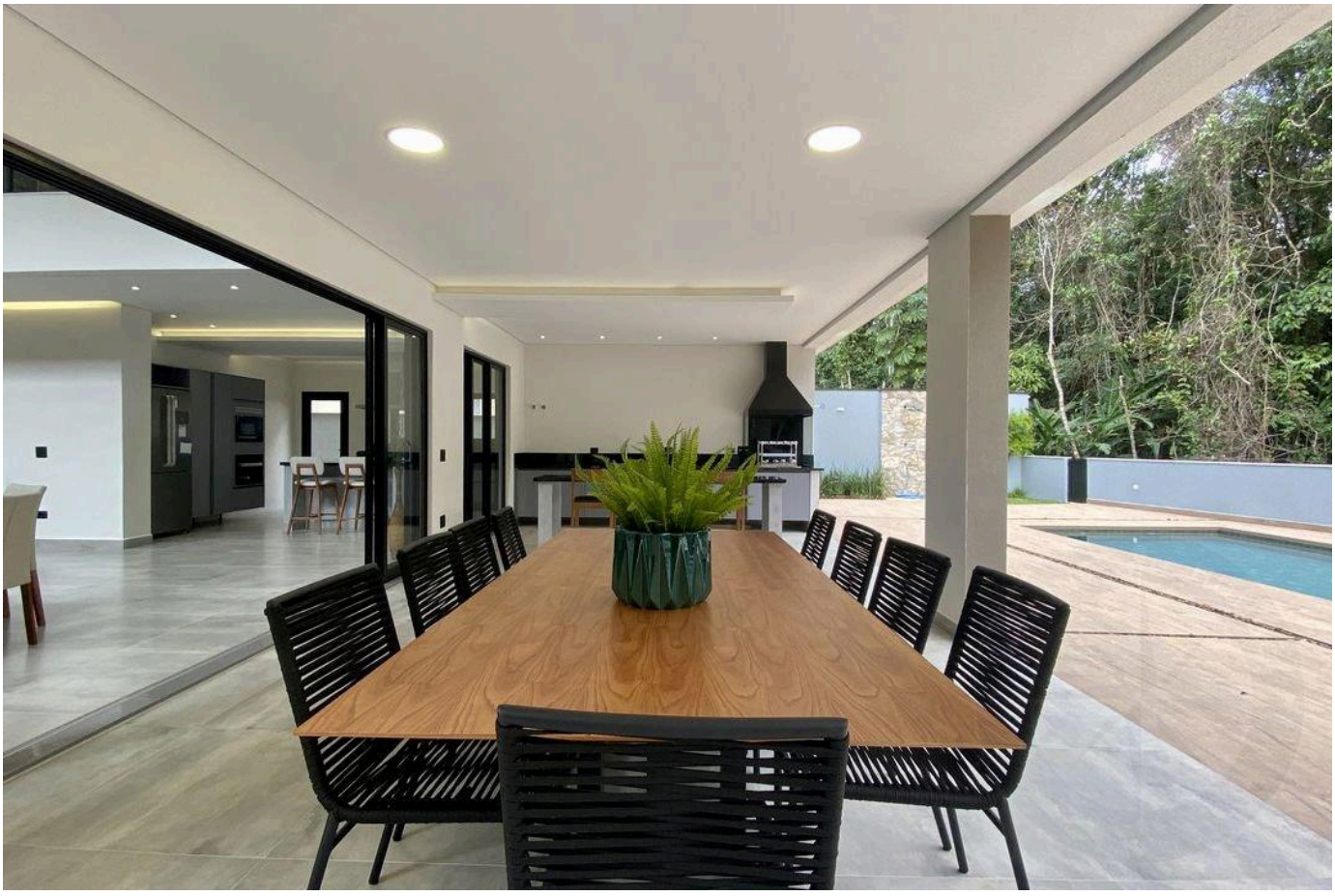

الأسعار والتوفر قابلة للتغيير دون إشعار مسبق. المعلومات الواردة في هذا المستند قد تتضمن أخطاء أو سهواً، وهي عرضة للتعديل أو البيع المسبق أو السحب من السوق. الصور لأغراض توضيحية فقط.





الأسعار والتوفر قابلة للتغيير دون إشعار مسبق. المعلومات الواردة في هذا المستند قد تتضمن أخطاء أو سهواً، وهي عرضة للتعديل أو البيع المسبق أو السحب من السوق. الصور لأغراض توضيحية فقط.





الأسعار والتوفر قابلة للتغيير دون إشعار مسبق. المعلومات الواردة في هذا المستند قد تتضمن أخطاء أو سهواً، وهي عرضة للتعديل أو البيع المسبق أو السحب من السوق. الصور لأغراض توضيحية فقط.

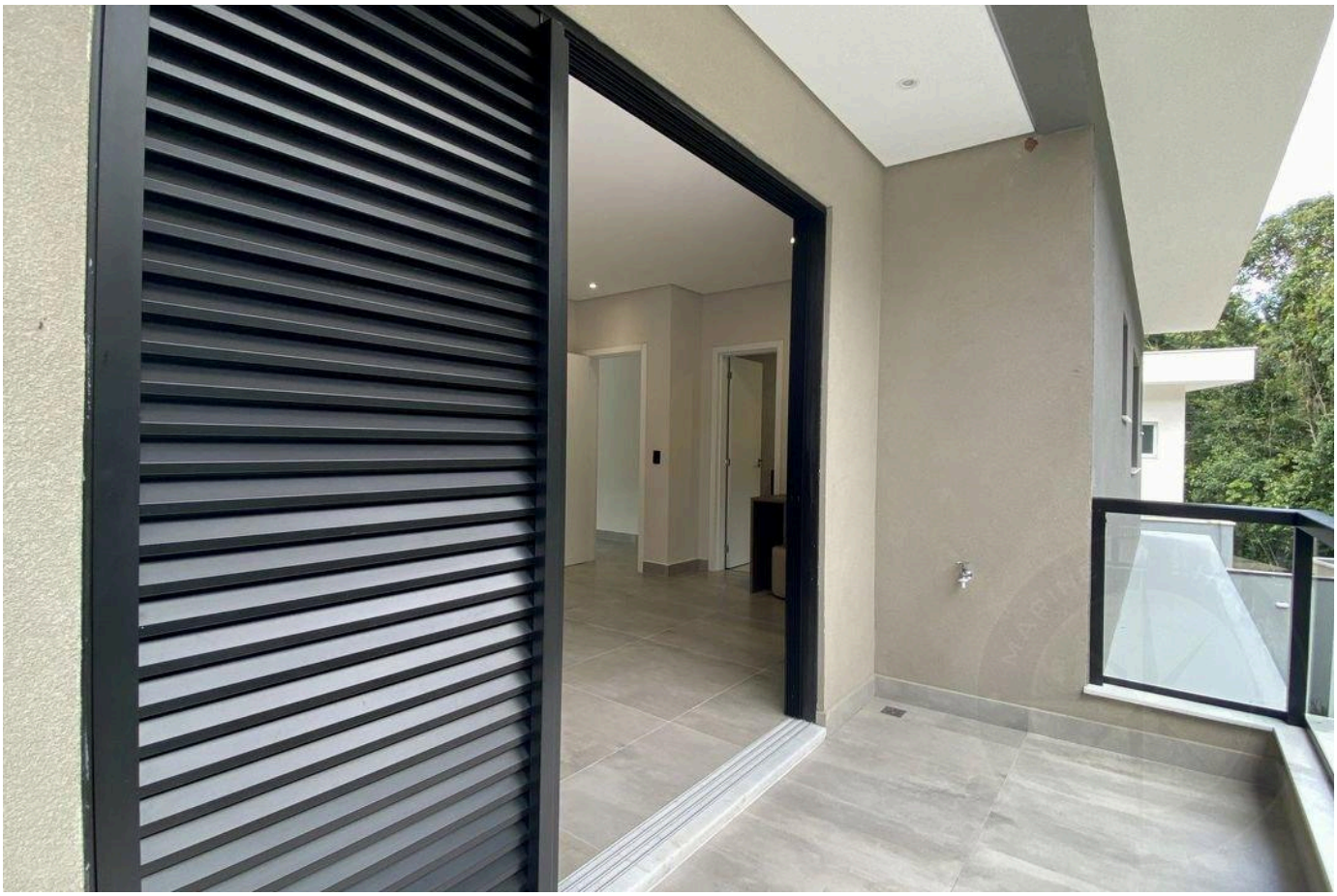

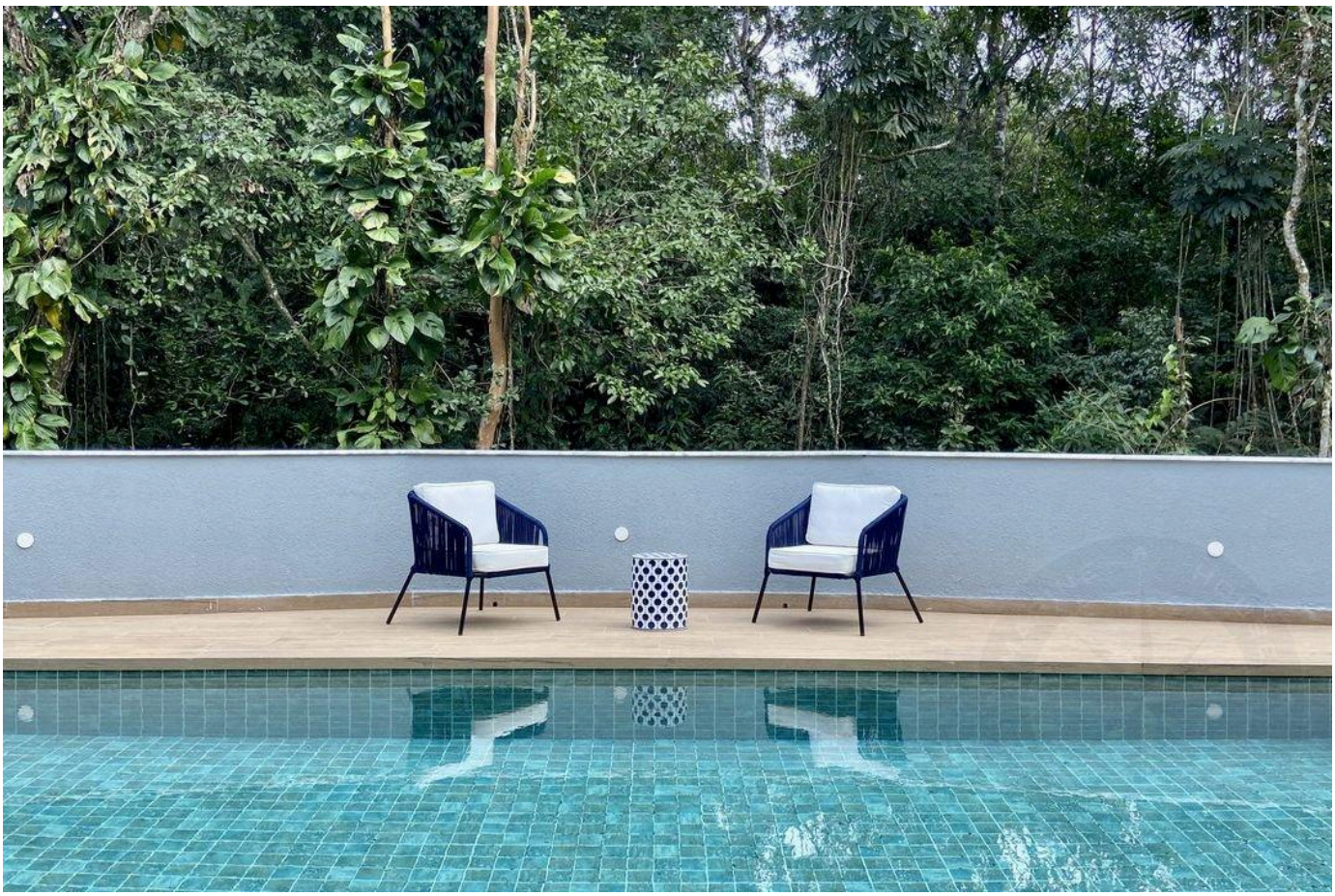

الأسعار والتوفر قابلة للتغيير دون إشعار مسبق. المعلومات الواردة في هذا المستند قد تتضمن أخطاء أو سهواً، وهي عرضة للتعديل أو البيع المسبق أو السحب من السوق. الصور لأغراض توضيحية فقط.

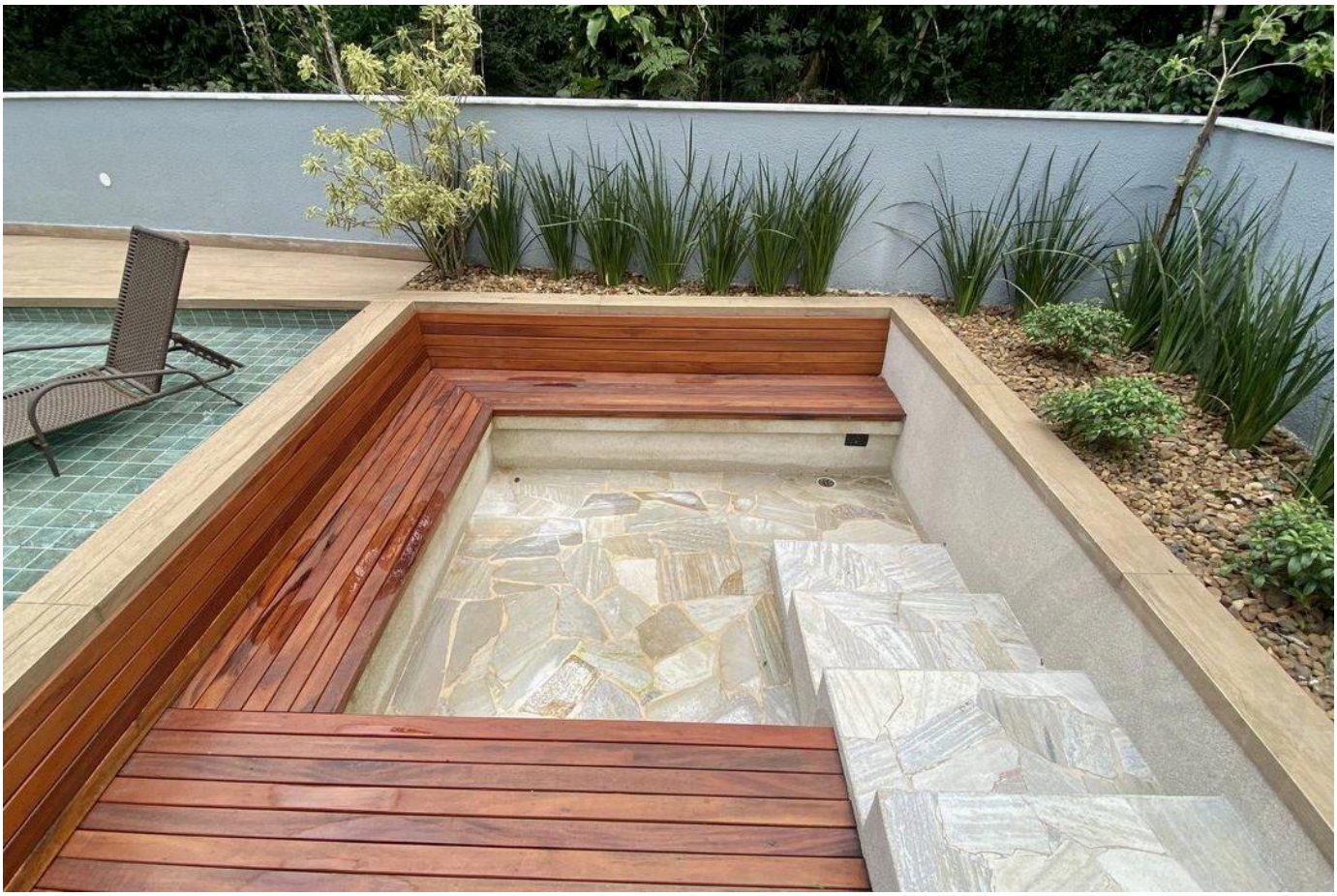



الأسعار والتوفر قابلة للتغيير دون إشعار مسبق. المعلومات الواردة في هذا المستند قد تتضمن أخطاء أو سهواً، وهي عرضة للتعديل أو البيع المسبق أو السحب من السوق. الصور لأغراض توضيحية فقط.

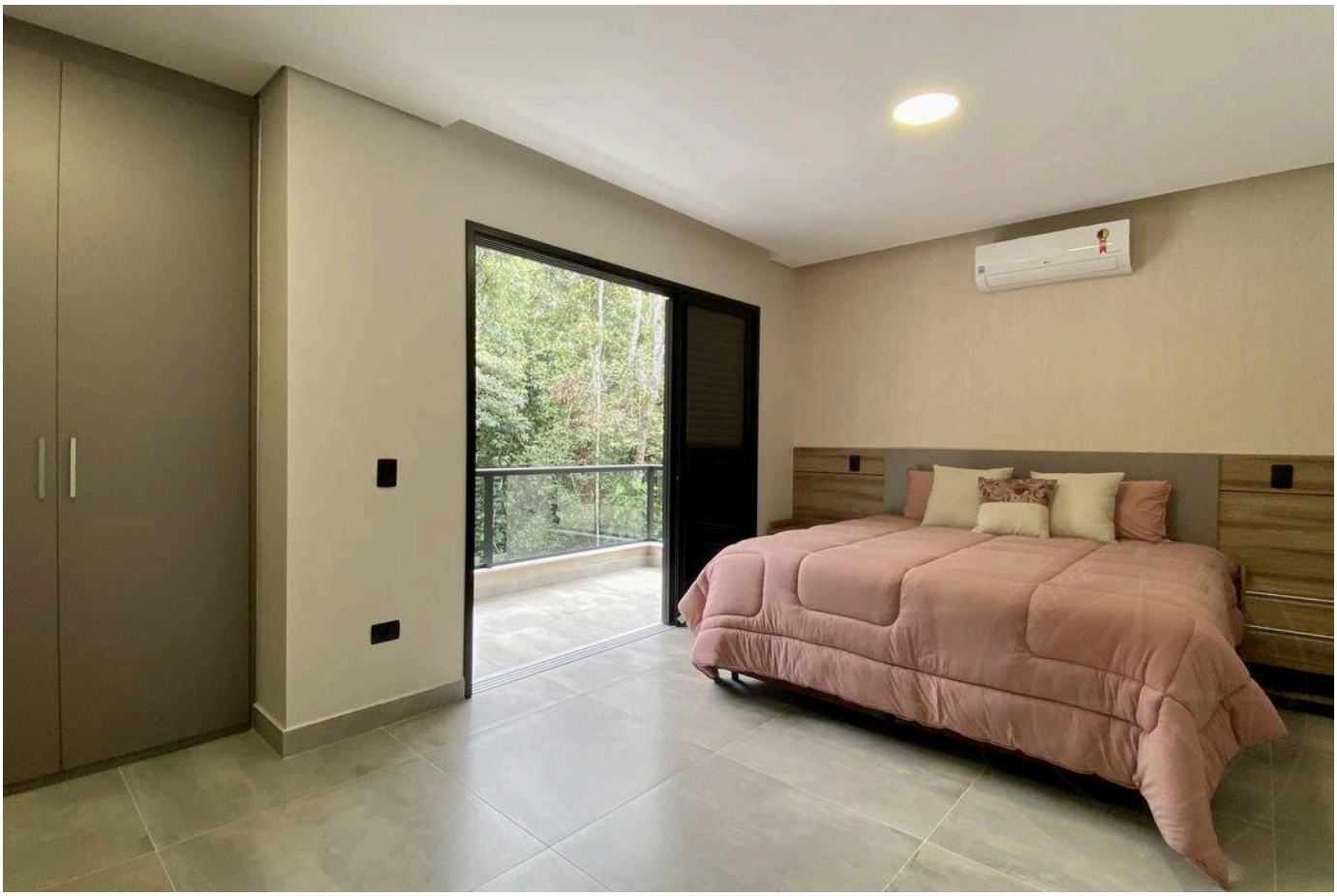

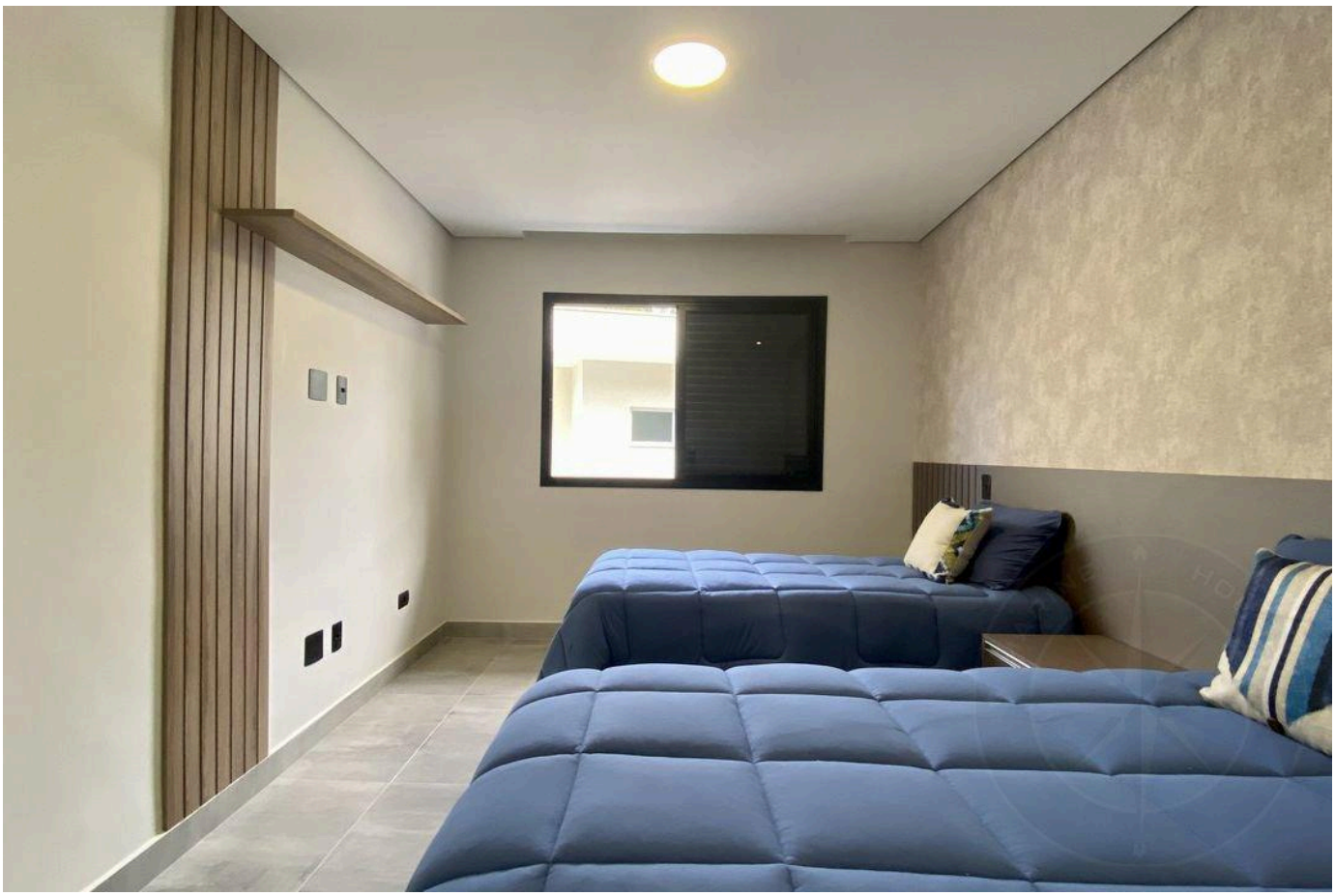

الأسعار والتوفر قابلة للتغيير دون إشعار مسبق. المعلومات الواردة في هذا المستند قد تتضمن أخطاء أو سهواً، وهي عرضة للتعديل أو البيع المسبق أو السحب من السوق. الصور لأغراض توضيحية فقط.

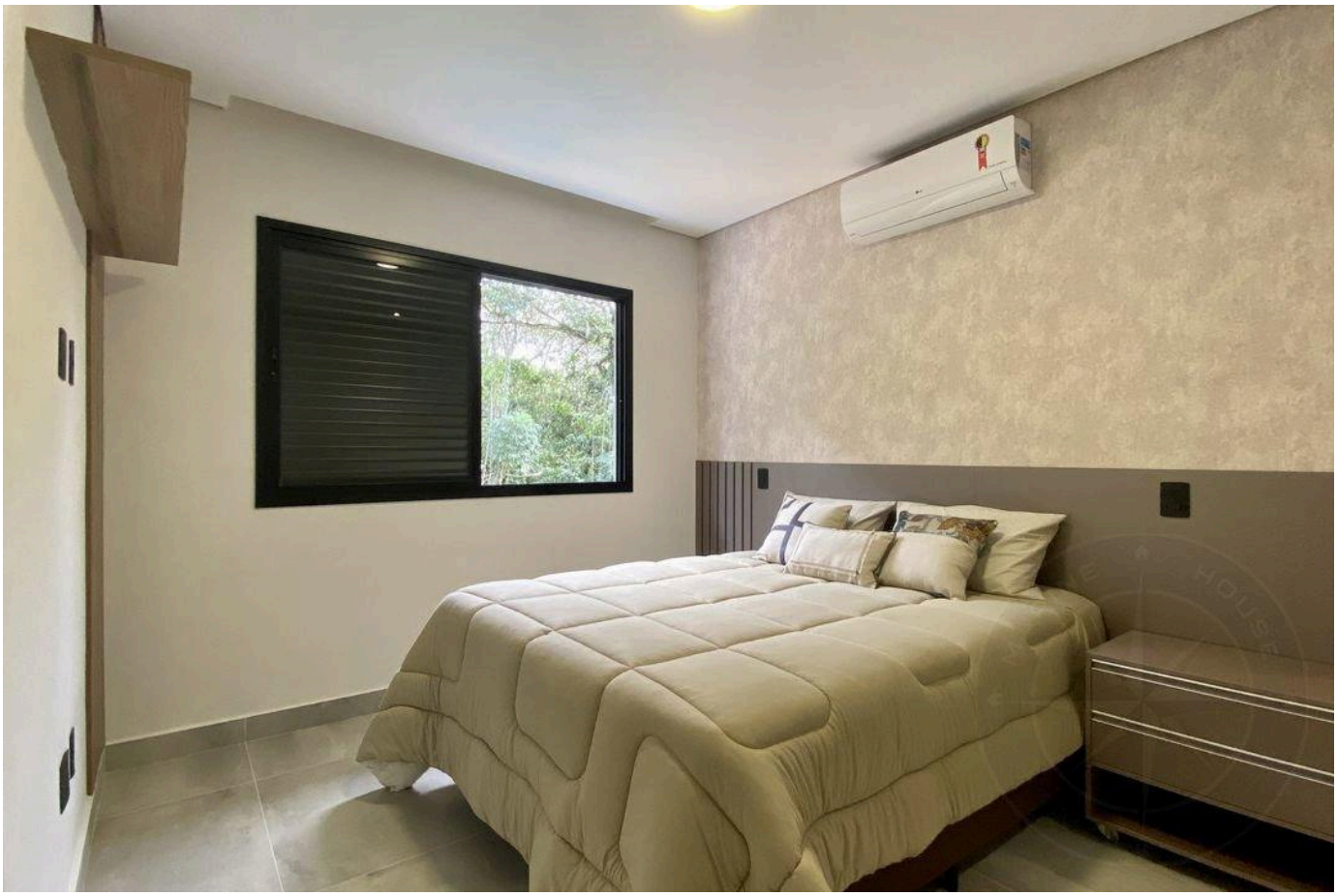



الأسعار والتوفر قابلة للتغيير دون إشعار مسبق. المعلومات الواردة في هذا المستند قد تتضمن أخطاء أو سهواً، وهي عرضة للتعديل أو البيع المسبق أو السحب من السوق. الصور لأغراض توضيحية فقط.



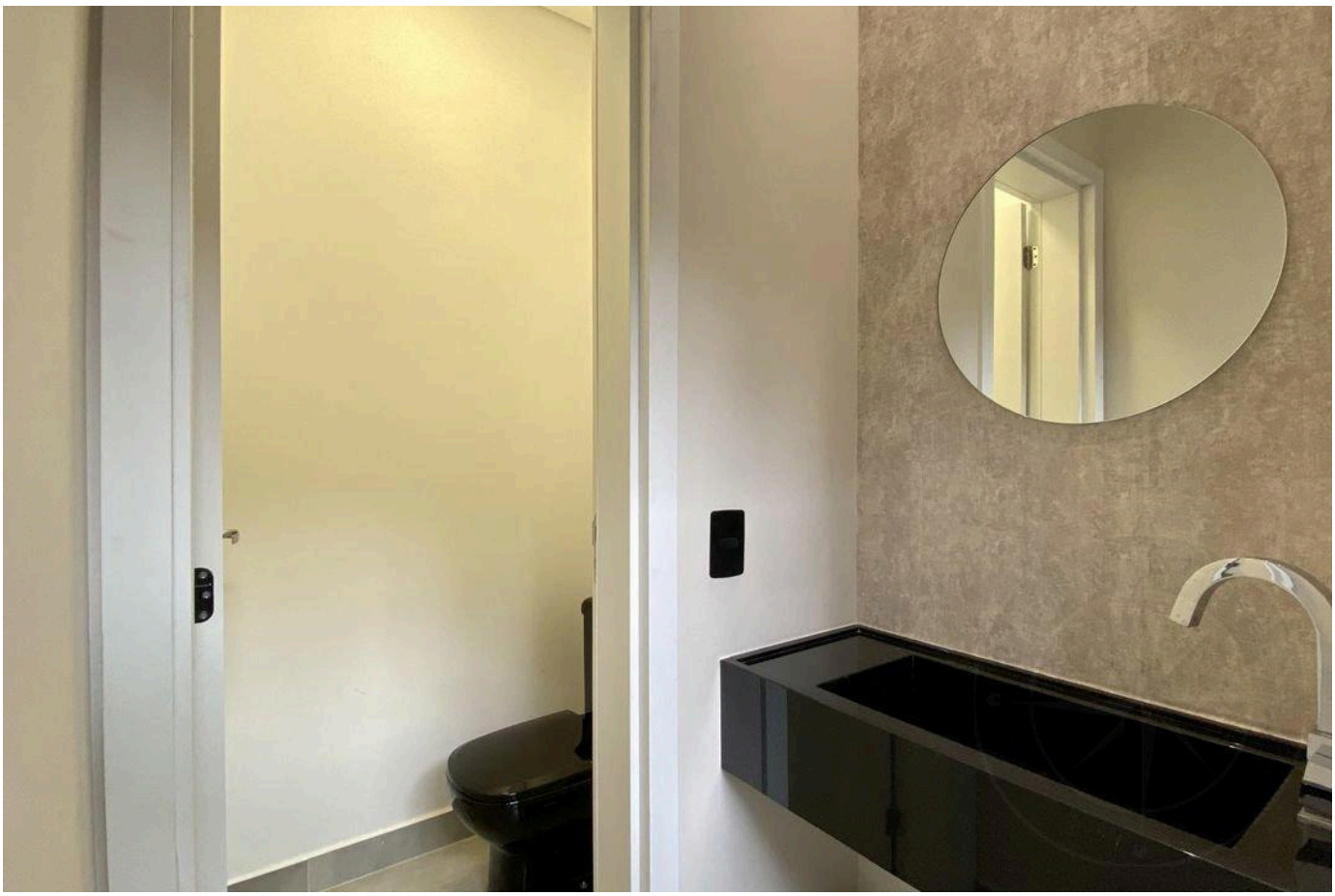

الأسعار والتوفر قابلة للتغيير دون إشعار مسبق. المعلومات الواردة في هذا المستند قد تتضمن أخطاء أو سهواً، وهي عرضة للتعديل أو البيع المسبق أو السحب من السوق. الصور لأغراض توضيحية فقط.

أرقى العقارات في ريفييرا دي ساو لورينسو.

Alexandre Rodrigues

CRECI 44468-J

+55 (13) 99628-7514

عرض جميع الصور ←