APARTAMENTO CON 5 SUITES Y 240 M² EN VENTA EN RIVIERA DE SÃO LOURENÇO

RIVIERA DE SÃO LOURENÇO · BERTIOGA

R$ 5.500.000 (US$ 921.273)



REF	DORMITORIOS	SUITES	PLAZAS	SUPERFICIE M²
ZY-4478	5	5	2	240

Cuota de condominio R$ 4.638/mes Impuesto predial (IPTU) R$ 873/año

Valores y disponibilidad sujetos a cambios sin previo aviso. La información de este documento está sujeta a errores, omisiones, modificaciones, venta previa o retiro del mercado. Imágenes meramente ilustrativas.

APARTAMENTO CON 5 SUITES Y 240 M² EN VENTA EN RIVIERA DE SÃO LOURENÇO

Apartamento de lujo con 5 dormitorios en suite distribuidos en 240 m² de superficie útil, ofreciendo confort y funcionalidad. La unidad dispone de 2 plazas de garaje cubiertas, aire acondicionado en los dormitorios y sala, baño de visitas, cuarto de servicio y piscina privada. El diferencial destaca por la parrilla gourmet en el balcón, ideal para recibir, y por la orientación solar matinal que ilumina naturalmente los ambientes.

Ubicado en la Riviera de São Lourenço, en un edificio de alto nivel con infraestructura completa que incluye gimnasio equipado, sauna, piscinas para adultos e infantiles, hidromasaje, área gourmet, chopera en las áreas comunes, salón de eventos, sala de juegos para adultos, ludoteca, parque infantil, garaje subterráneo y servicio de playa. La ubicación privilegiada garantiza proximidad a las hermosas playas y el alto nivel de calidad de vida característico de la región.

CARACTERÍSTICAS DE LA UNIDAD

- Aire acondicionado – Dormitorios
- Aire acondicionado – Sala
- Parrilla gourmet en el balcón
- Lavabo / Aseo
- Piscina en la unidad
- Cuarto de servicio
- Sol de la mañana

CARACTERÍSTICAS DEL CONDOMINIO

- Gimnasio equipado
- Sala de juegos
- Chopera en áreas comunes
- Parrilla en áreas comunes
- Área Gourmet
- Garaje subterráneo
- Jacuzzi / Hidromasaje
- Piscina para adultos
- Piscina infantil
- Área de juegos
- Salón de eventos
- Sala de juegos para adultos
- Sauna de vapor
- Servicio de playa



Valores y disponibilidad sujetos a cambios sin previo aviso. La información de este documento está sujeta a errores, omisiones, modificaciones, venta previa o retiro del mercado. Imágenes meramente ilustrativas.





Valores y disponibilidad sujetos a cambios sin previo aviso. La información de este documento está sujeta a errores, omisiones, modificaciones, venta previa o retiro del mercado. Imágenes meramente ilustrativas.

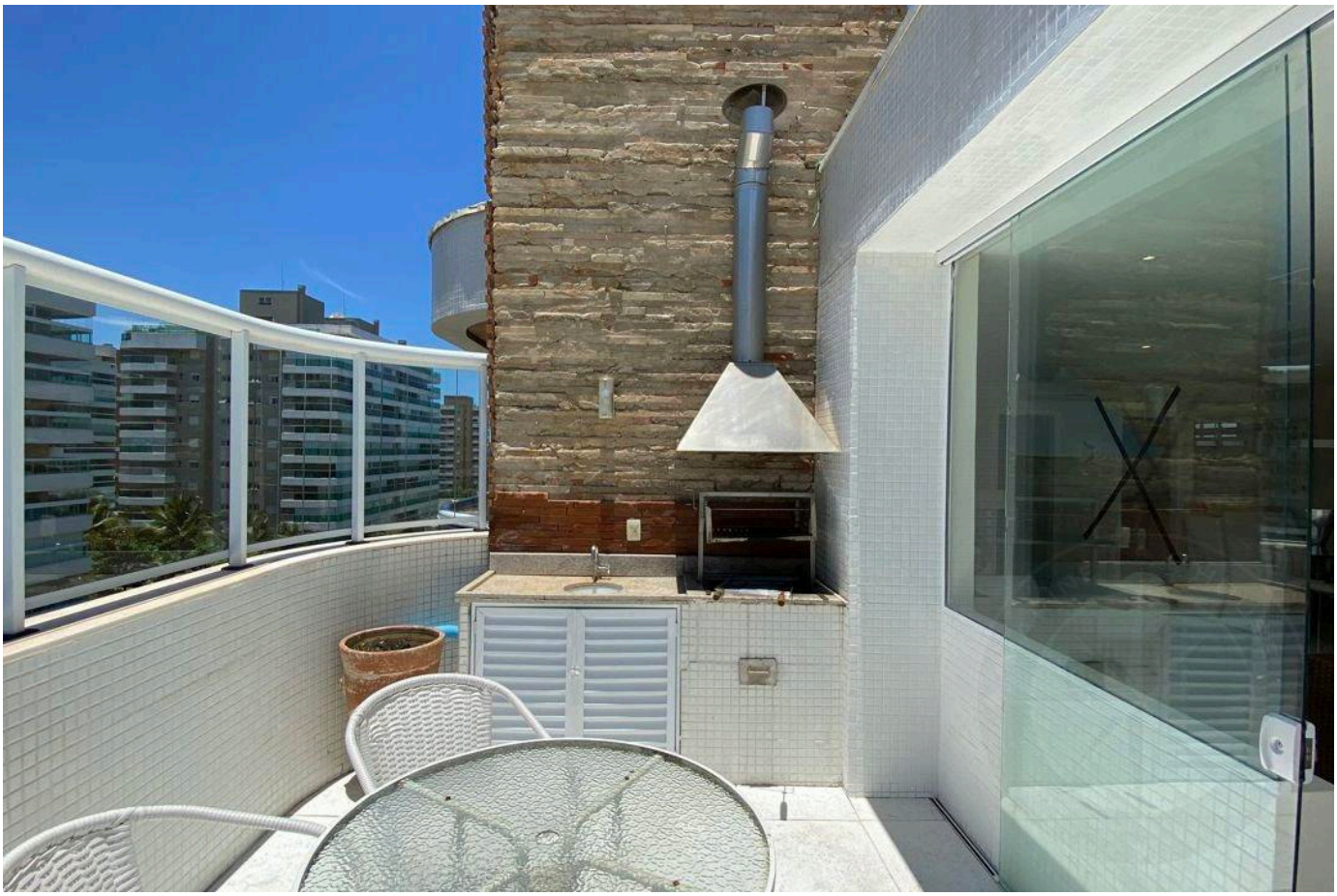



Valores y disponibilidad sujetos a cambios sin previo aviso. La información de este documento está sujeta a errores, omisiones, modificaciones, venta previa o retiro del mercado. Imágenes meramente ilustrativas.

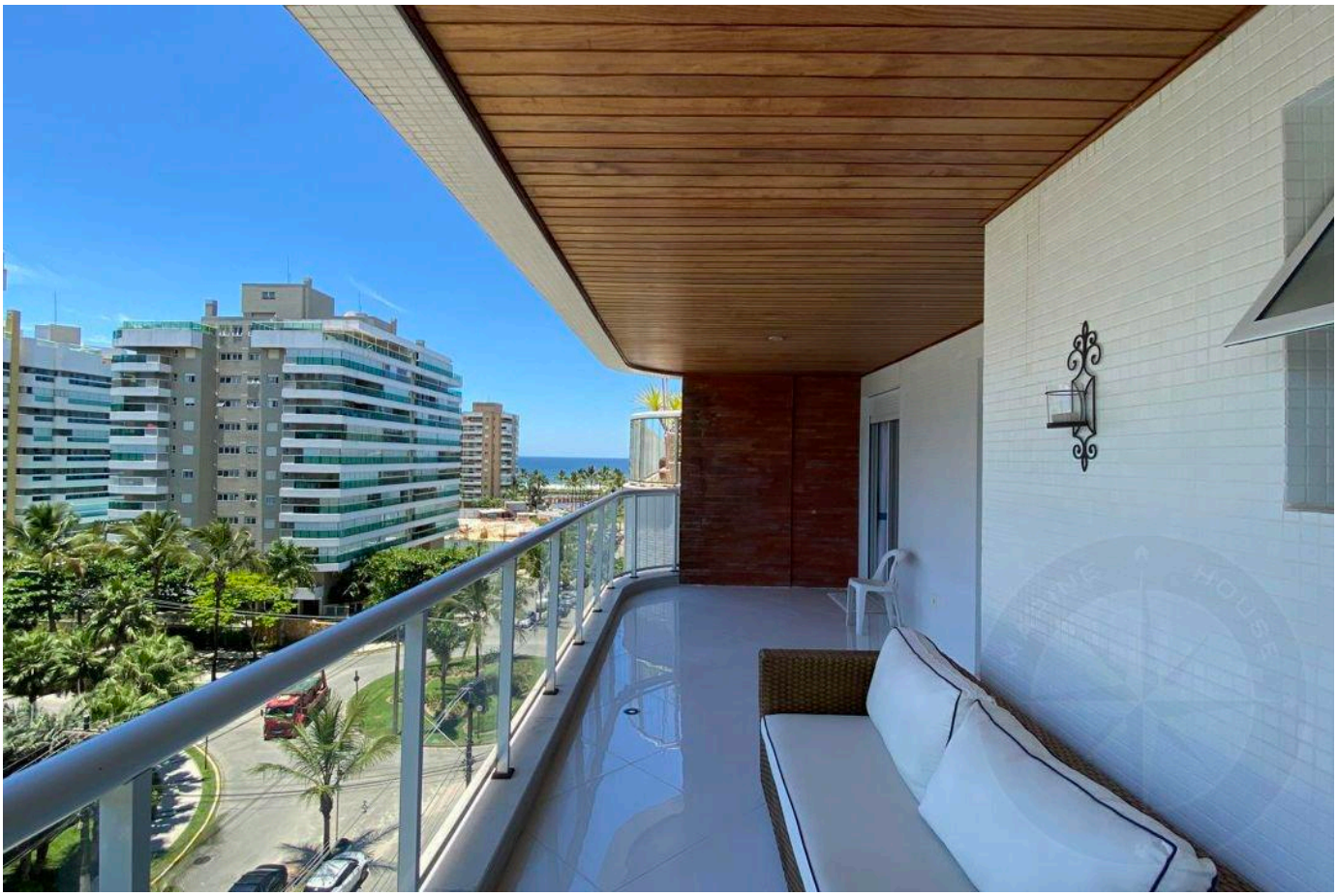



Valores y disponibilidad sujetos a cambios sin previo aviso. La información de este documento está sujeta a errores, omisiones, modificaciones, venta previa o retiro del mercado. Imágenes meramente ilustrativas.

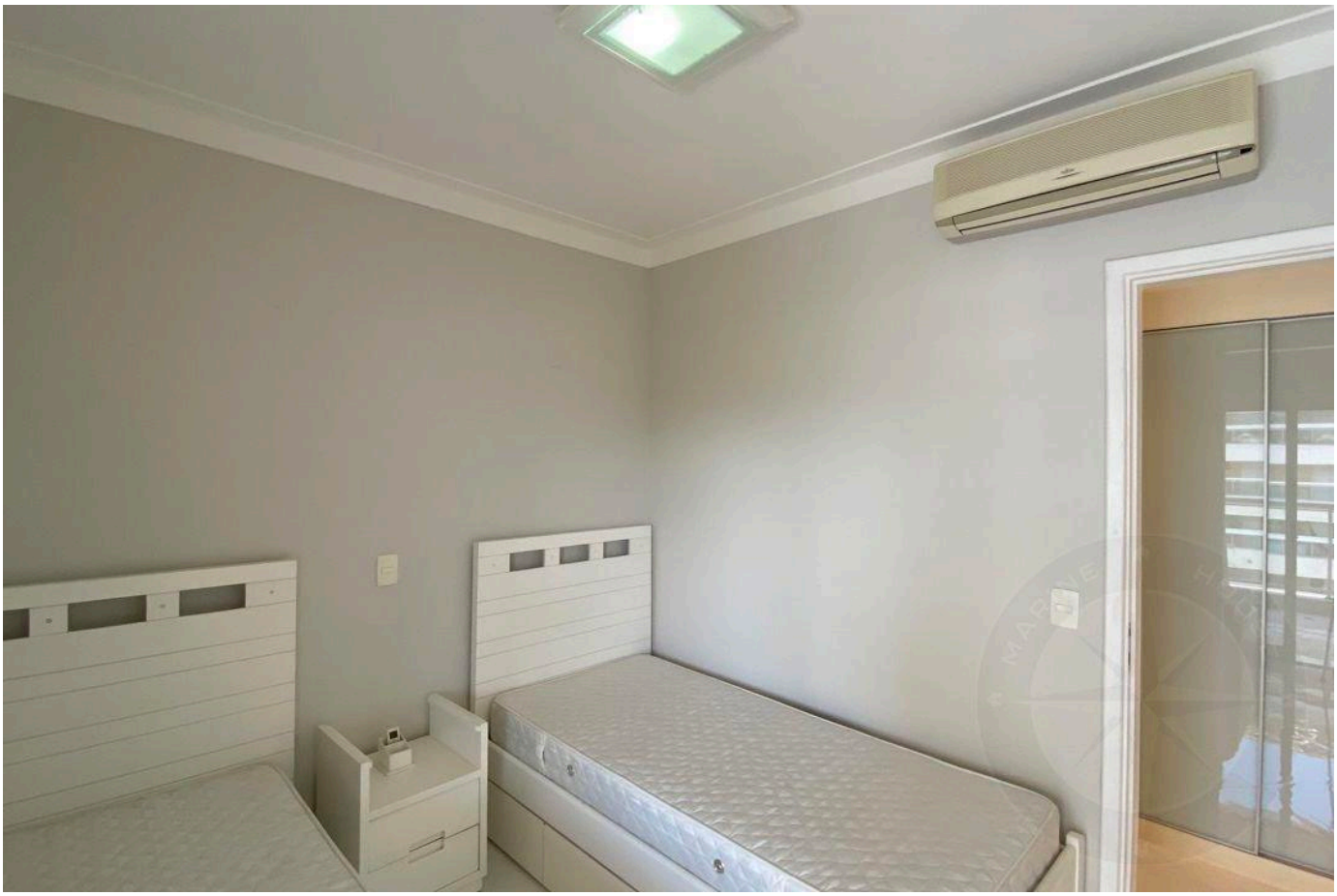



Valores y disponibilidad sujetos a cambios sin previo aviso. La información de este documento está sujeta a errores, omisiones, modificaciones, venta previa o retiro del mercado. Imágenes meramente ilustrativas.



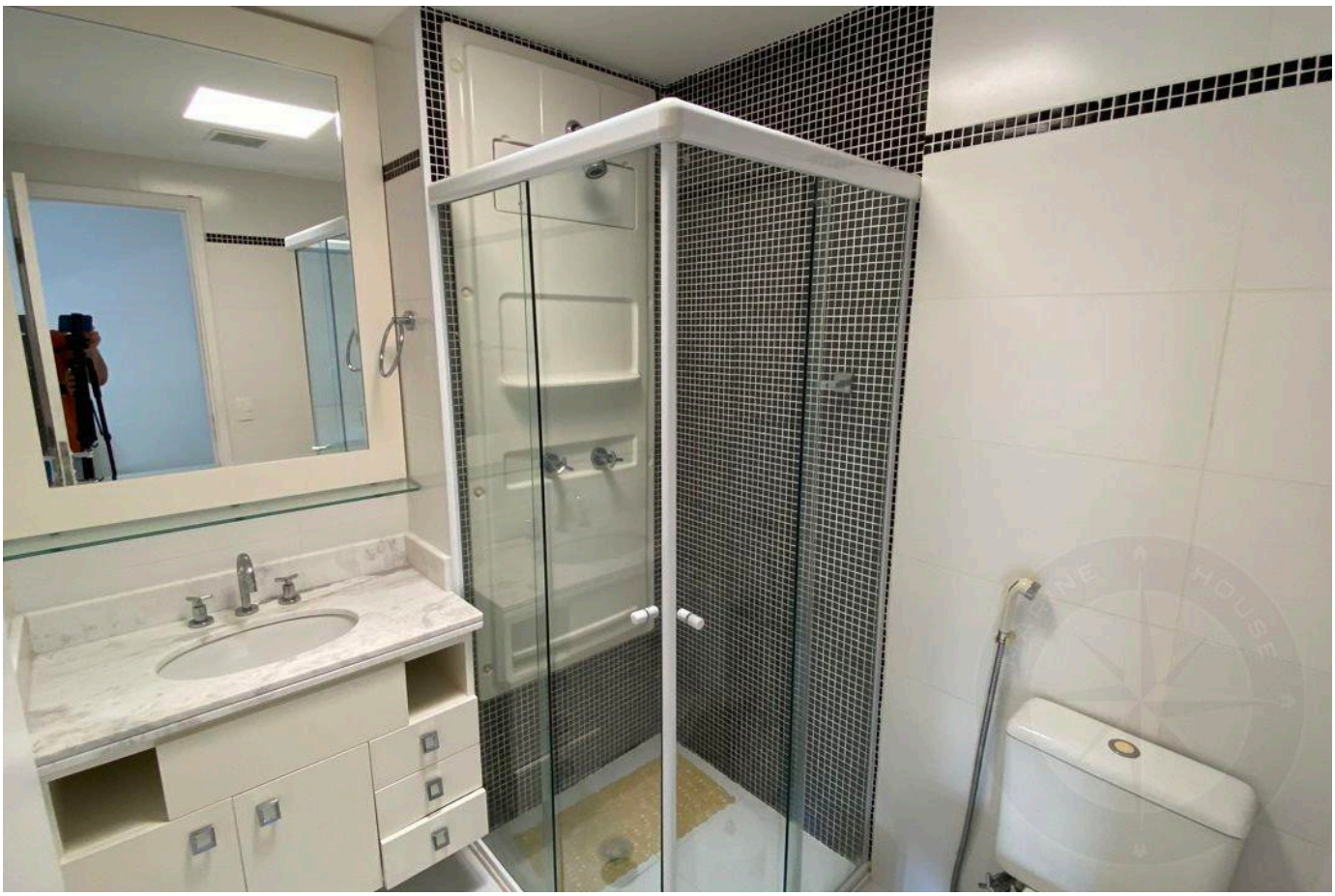

Valores y disponibilidad sujetos a cambios sin previo aviso. La información de este documento está sujeta a errores, omisiones, modificaciones, venta previa o retiro del mercado. Imágenes meramente ilustrativas.





Valores y disponibilidad sujetos a cambios sin previo aviso. La información de este documento está sujeta a errores, omisiones, modificaciones, venta previa o retiro del mercado. Imágenes meramente ilustrativas.

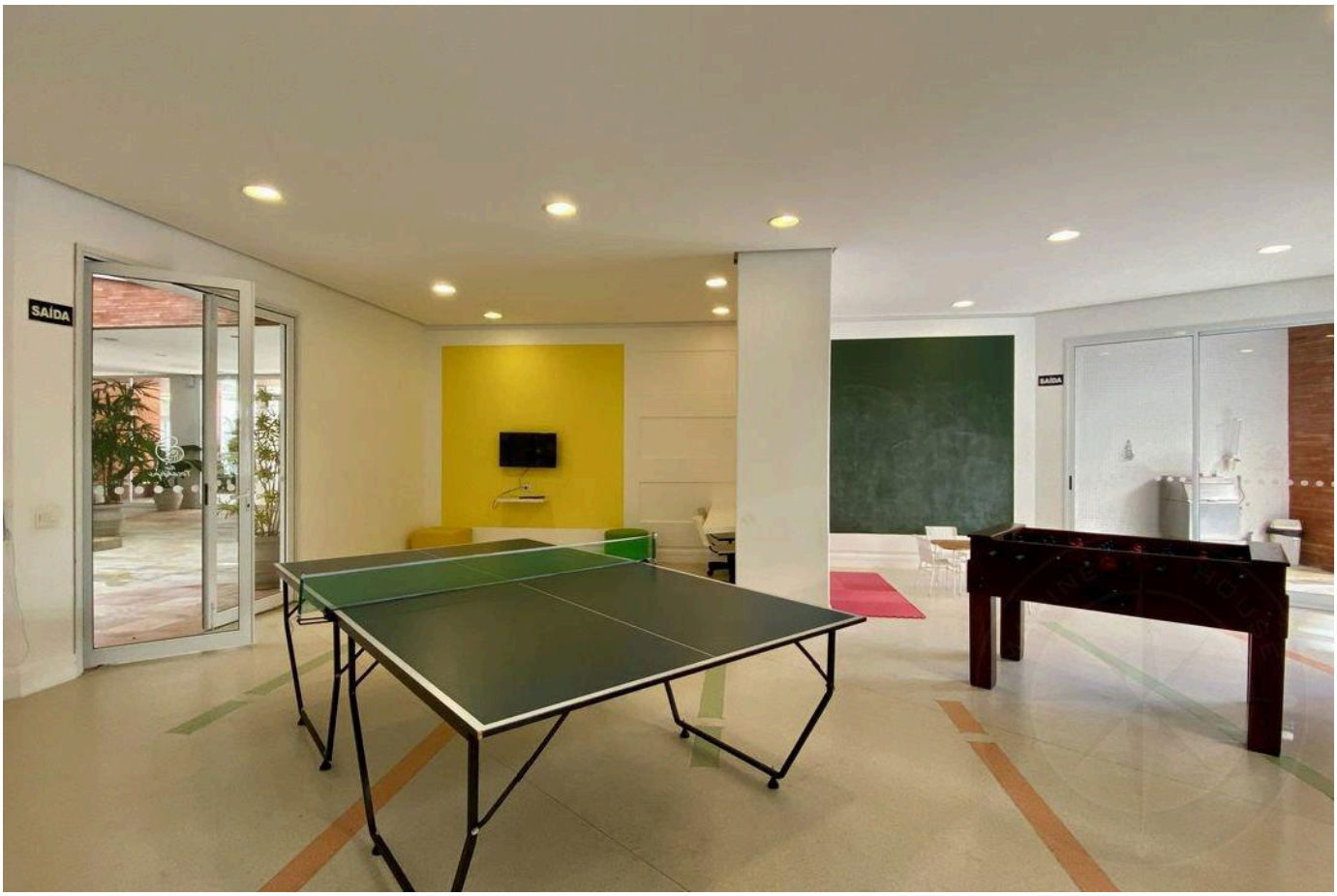



Valores y disponibilidad sujetos a cambios sin previo aviso. La información de este documento está sujeta a errores, omisiones, modificaciones, venta previa o retiro del mercado. Imágenes meramente ilustrativas.





Valores y disponibilidad sujetos a cambios sin previo aviso. La información de este documento está sujeta a errores, omisiones, modificaciones, venta previa o retiro del mercado. Imágenes meramente ilustrativas.

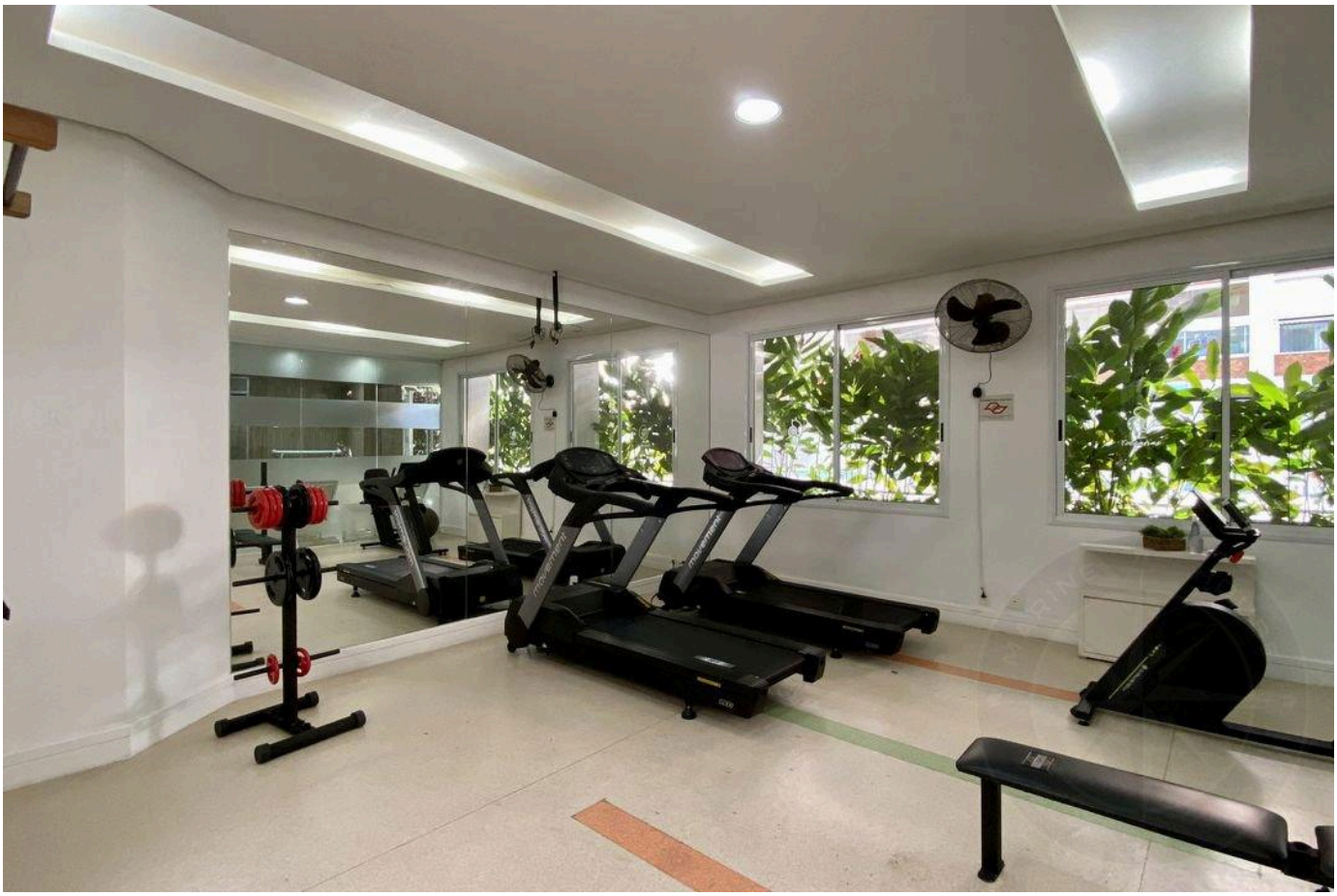



Valores y disponibilidad sujetos a cambios sin previo aviso. La información de este documento está sujeta a errores, omisiones, modificaciones, venta previa o retiro del mercado. Imágenes meramente ilustrativas.

ALTO ESTÁNDAR EN RIVIERA DE SÃO LOURENÇO.

Alexandre Rodrigues

CRECI 44468-J

+55 (13) 99628-7514

VER TODAS LAS FOTOS →

MARINEHOUSE.COM.BR