CASA CON 5 SUITE IN VENDITA NELLA RIVIERA DE SÃO LOURENÇO

RIVIERA DE SÃO LOURENÇO · BERTIOGA

R$ 4.200.000 (€ 645.588)



RIF.	CAMERE DA LETTO	SUITE	POSTI AUTO	TERRENO M²
ZY-4470	5	5	4	576

Prezzi e disponibilità soggetti a variazioni senza preavviso. Le informazioni contenute in questo documento possono contenere errori od omissioni e sono soggette a modifiche, vendita anticipata o ritiro dal mercato. Immagini puramente illustrative.

CASA CON 5 SUITE IN VENDITA NELLA RIVIERA DE SÃO LOURENÇO

Residenza di buona qualità con 5 suite distribuite su 396 m² di superficie costruita in un terreno di 576 m². La proprietà dispone di 2 posti auto coperti e 2 scoperti, ampia area verde, piscina, casa del custode e impianto di climatizzazione nelle camere da letto. L'immobile è consegnato arredato, garantendo praticità al nuovo proprietario.

Situata nella Riviera de São Lourenço a Bertioga, la residenza fa parte di uno dei condomini più prestigiosi della costa dello stato di San Paolo, caratterizzato da infrastrutture complete, prossimità a splendide spiagge ed elevato standard di qualità della vita. L'accesso privilegiato e la posizione strategica completano il pregio di questa proprietà.

CARATTERISTICHE DELL'UNITÀ

- Climatizzazione – Camere da letto
- Area verde
- Casa del custode
- Arredato
- Piscina



Prezzi e disponibilità soggetti a variazioni senza preavviso. Le informazioni contenute in questo documento possono contenere errori od omissioni e sono soggette a modifiche, vendita anticipata o ritiro dal mercato. Immagini puramente illustrative.



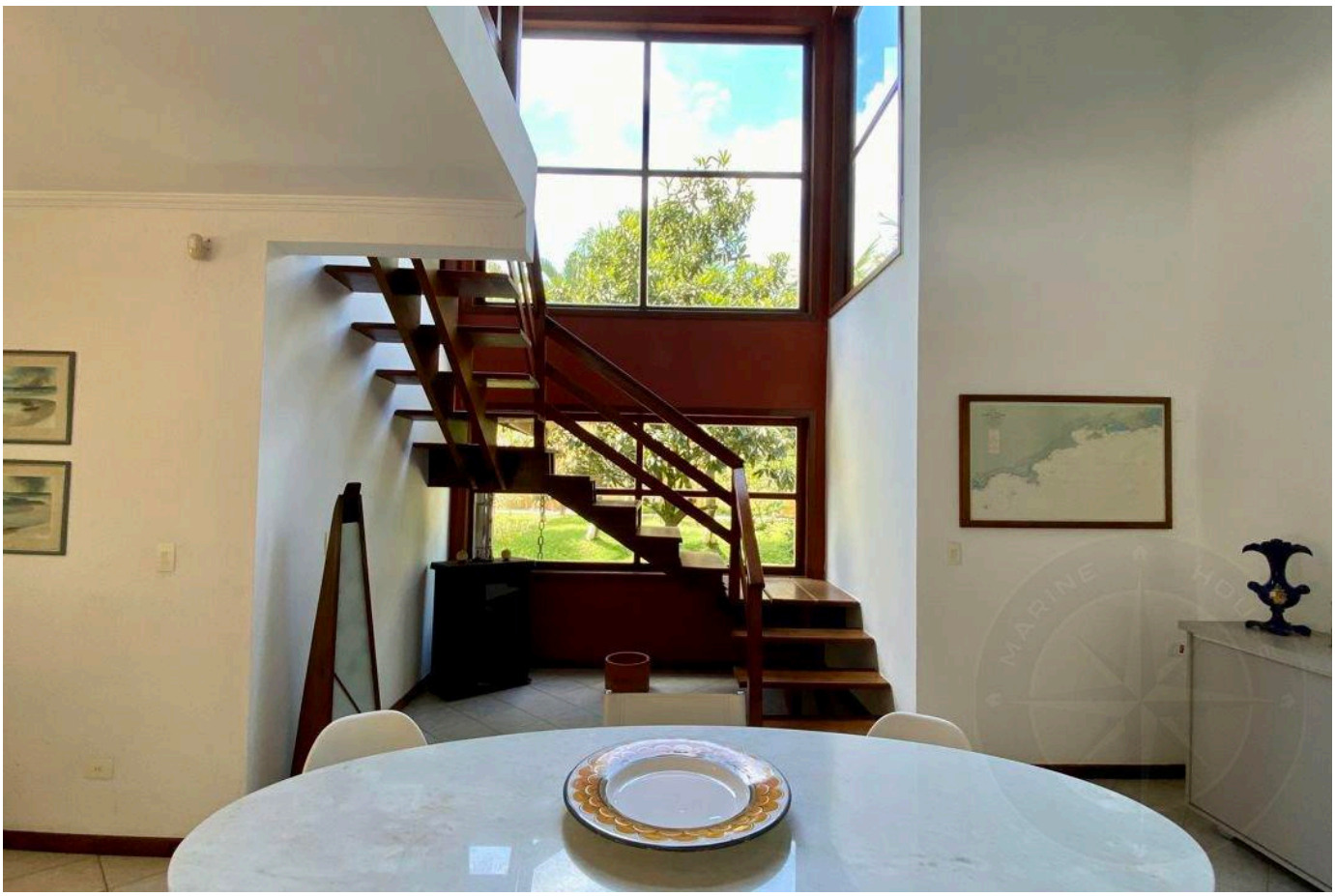

Prezzi e disponibilità soggetti a variazioni senza preavviso. Le informazioni contenute in questo documento possono contenere errori od omissioni e sono soggette a modifiche, vendita anticipata o ritiro dal mercato. Immagini puramente illustrative.





Prezzi e disponibilità soggetti a variazioni senza preavviso. Le informazioni contenute in questo documento possono contenere errori od omissioni e sono soggette a modifiche, vendita anticipata o ritiro dal mercato. Immagini puramente illustrative.

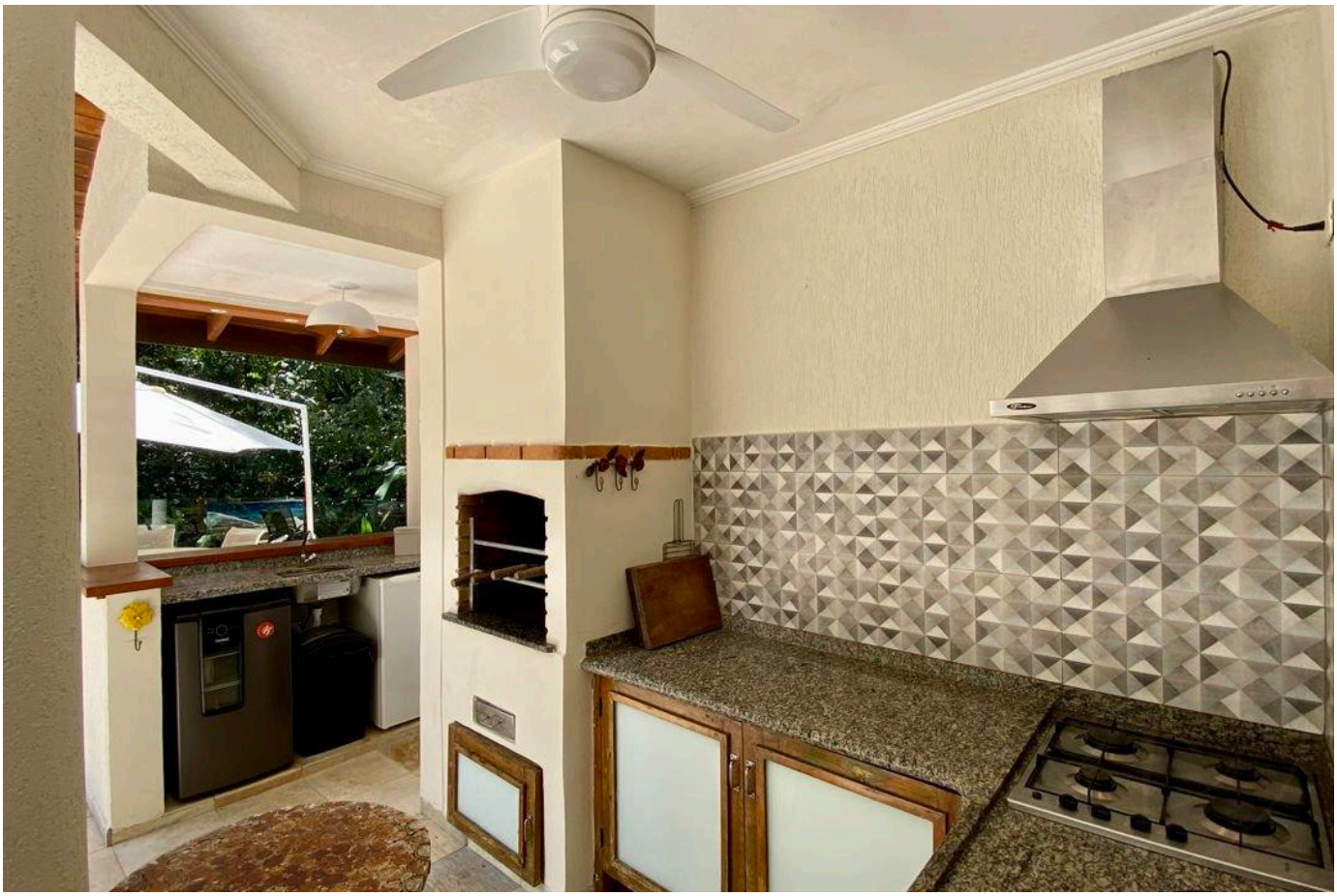

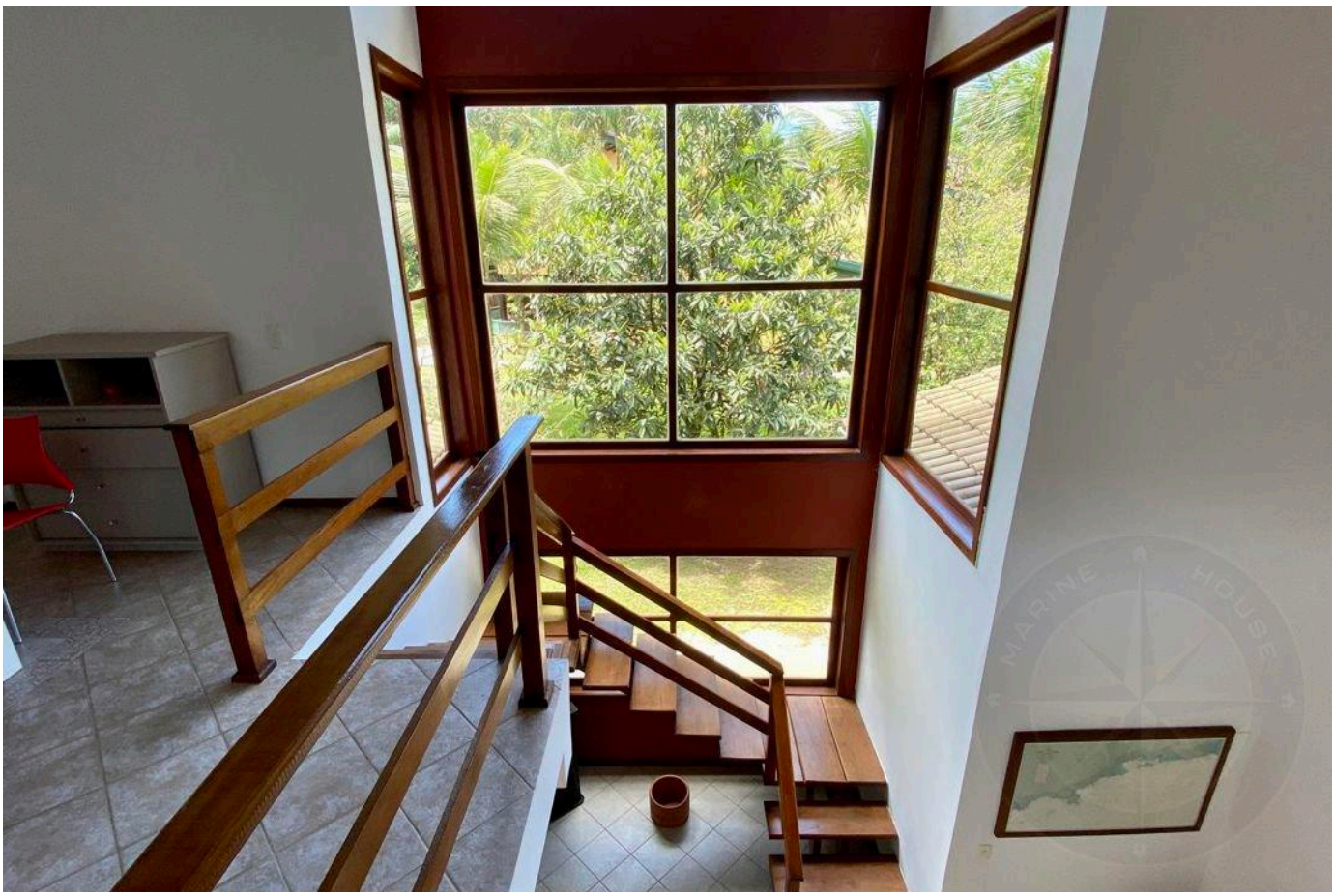

Prezzi e disponibilità soggetti a variazioni senza preavviso. Le informazioni contenute in questo documento possono contenere errori od omissioni e sono soggette a modifiche, vendita anticipata o ritiro dal mercato. Immagini puramente illustrative.

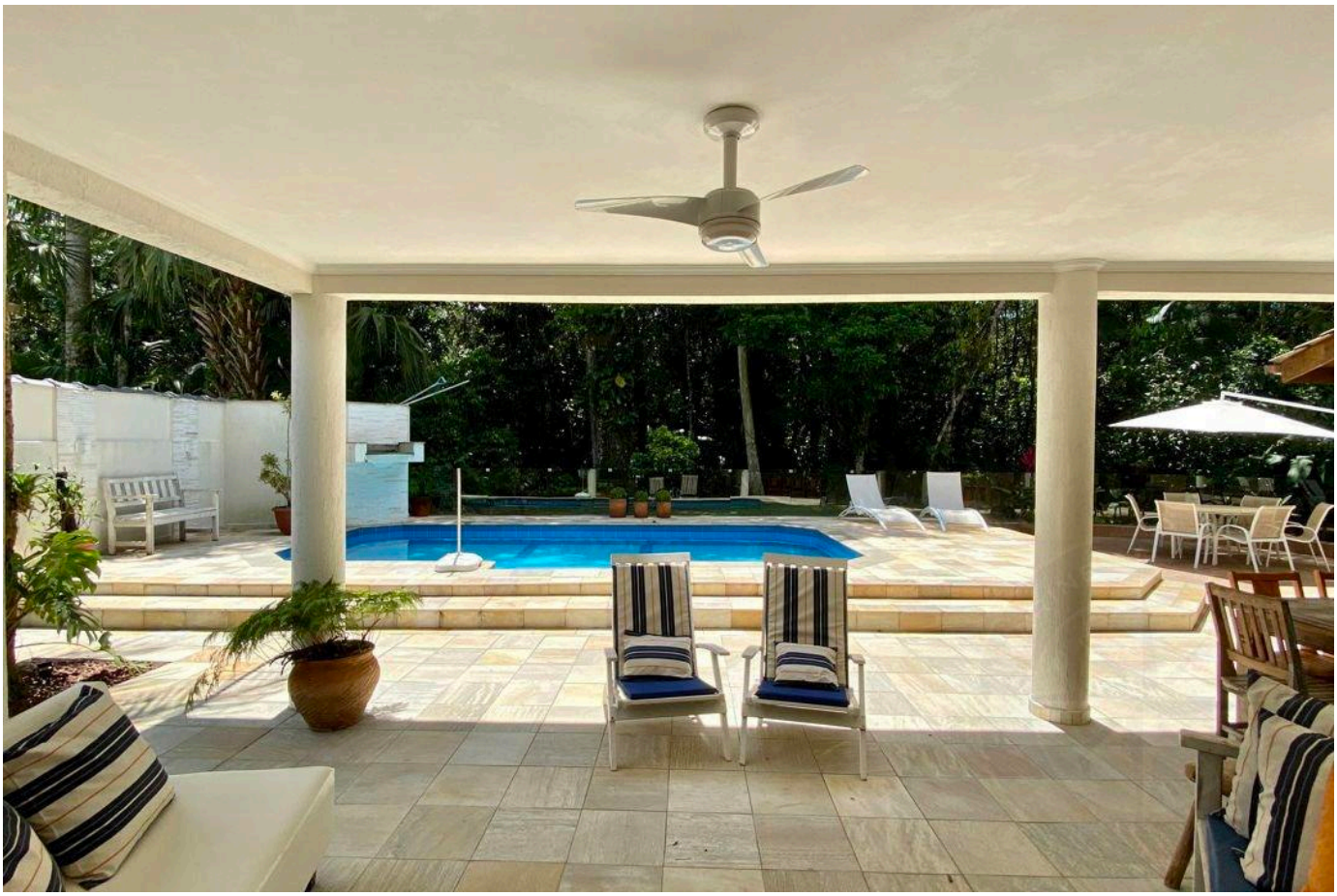



Prezzi e disponibilità soggetti a variazioni senza preavviso. Le informazioni contenute in questo documento possono contenere errori od omissioni e sono soggette a modifiche, vendita anticipata o ritiro dal mercato. Immagini puramente illustrative.





Prezzi e disponibilità soggetti a variazioni senza preavviso. Le informazioni contenute in questo documento possono contenere errori od omissioni e sono soggette a modifiche, vendita anticipata o ritiro dal mercato. Immagini puramente illustrative.



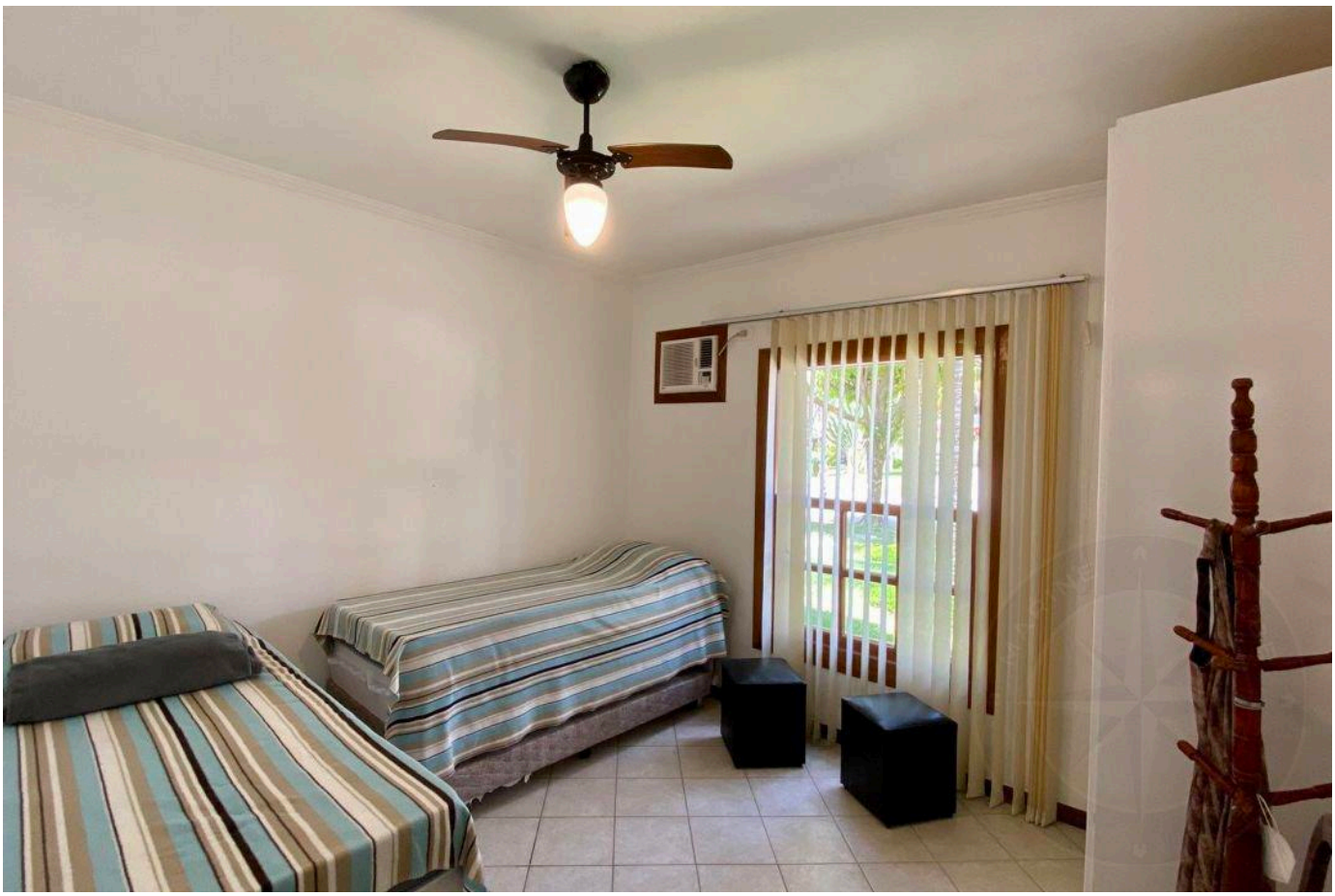

Prezzi e disponibilità soggetti a variazioni senza preavviso. Le informazioni contenute in questo documento possono contenere errori od omissioni e sono soggette a modifiche, vendita anticipata o ritiro dal mercato. Immagini puramente illustrative.





Prezzi e disponibilità soggetti a variazioni senza preavviso. Le informazioni contenute in questo documento possono contenere errori od omissioni e sono soggette a modifiche, vendita anticipata o ritiro dal mercato. Immagini puramente illustrative.



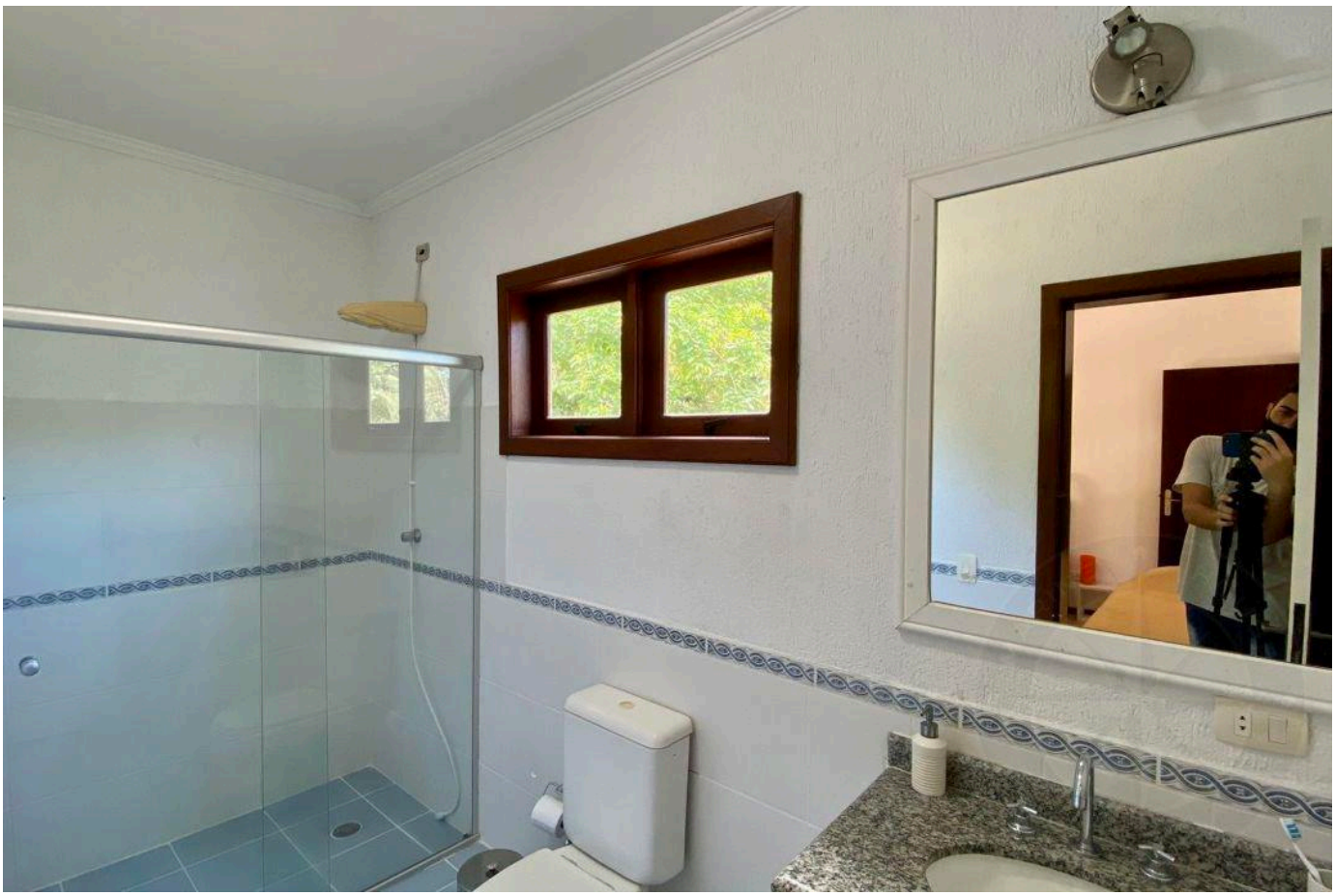

Prezzi e disponibilità soggetti a variazioni senza preavviso. Le informazioni contenute in questo documento possono contenere errori od omissioni e sono soggette a modifiche, vendita anticipata o ritiro dal mercato. Immagini puramente illustrative.





Prezzi e disponibilità soggetti a variazioni senza preavviso. Le informazioni contenute in questo documento possono contenere errori od omissioni e sono soggette a modifiche, vendita anticipata o ritiro dal mercato. Immagini puramente illustrative.

LUSSO E RAFFINATEZZA NELLA RIVIERA DE SÃO LOURENÇO.

Alexandre Rodrigues

CRECI 44468-J

+55 (13) 99628-7514

VEDI TUTTE LE FOTO →