منزل مع 7 أجنحة و 940 m² للبيع في Riviera de São Lourenço

RIVIERA DE SÃO LOURENÇO · BERTIOGA

R$ 17.900.000 (US$ 2,998,325)



المرجع	غرف النوم	أجنحة	مواقف	المساحة م²
ZY-4464	7	7	8	940

رسوم المجمع R$ 2.500 شهرياً ضريبة العقار (IPTU) R$ 1.100 سنوياً

الأسعار والتوفر قابلة للتغيير دون إشعار مسبق. المعلومات الواردة في هذا المستند قد تتضمن أخطاء أو سهواً، وهي عرضة للتعديل أو البيع المسبق أو السحب من السوق. الصور لأغراض توضيحية فقط.

منزل مع 7 أجنحة و 940 m² للبيع في Riviera de São Lourenço

منزل فاخر يبلغ مساحة بناؤه 940 متر مربع على أرض بمساحة تقارب 972 متر مربع، ويتميز بسبعة أجنحة نوم موزعة عبر مساحات مصممة بعناية. تشمل الممتلكات ثلاث مواقف سيارات مغطاة وثلاثة مواقف مكشوفة، بالإضافة إلى مساحات خضراء شاسعة. تتضمن الأجنحة تكييف هواء في غرف النوم وغرفة المعيشة، دش مدفأ بالغاز، حمام ضيوف، منزل الحارس وملحق الخدم. تشمل مرافق الترفيه شوبيرا على الشرفة، منطقة الشواء، مطبخ جورميه، دار سينما منزلية، ساونا رطبة ومساحة خضراء واسعة. تقع في Riviera de São Lourenço في Bertioga، هذا المنزل يوجد في إحدى أرقى المناطق الساحلية في ساو باولو، وتتميز بالبنية التحتية الكاملة والقرب من الشواطئ البكر ومعايير متميزة لجودة الحياة. فرصة مميزة لمن يبحث عن سكن من الدرجة الأولى في وجهة ساحلية حصرية.

مميزات الوحدة

- تكييف – غرف النوم
- تكييف – غرفة المعيشة
- منطقة خضراء
- بيت الحارس
- شوبيرا على الشرفة
- شواية
- سخان مياه بالغاز
- منطقة غورميه
- سينما منزلية
- دورة مياه للضيوف
- غرفة خدمة
- ساونا بخارية

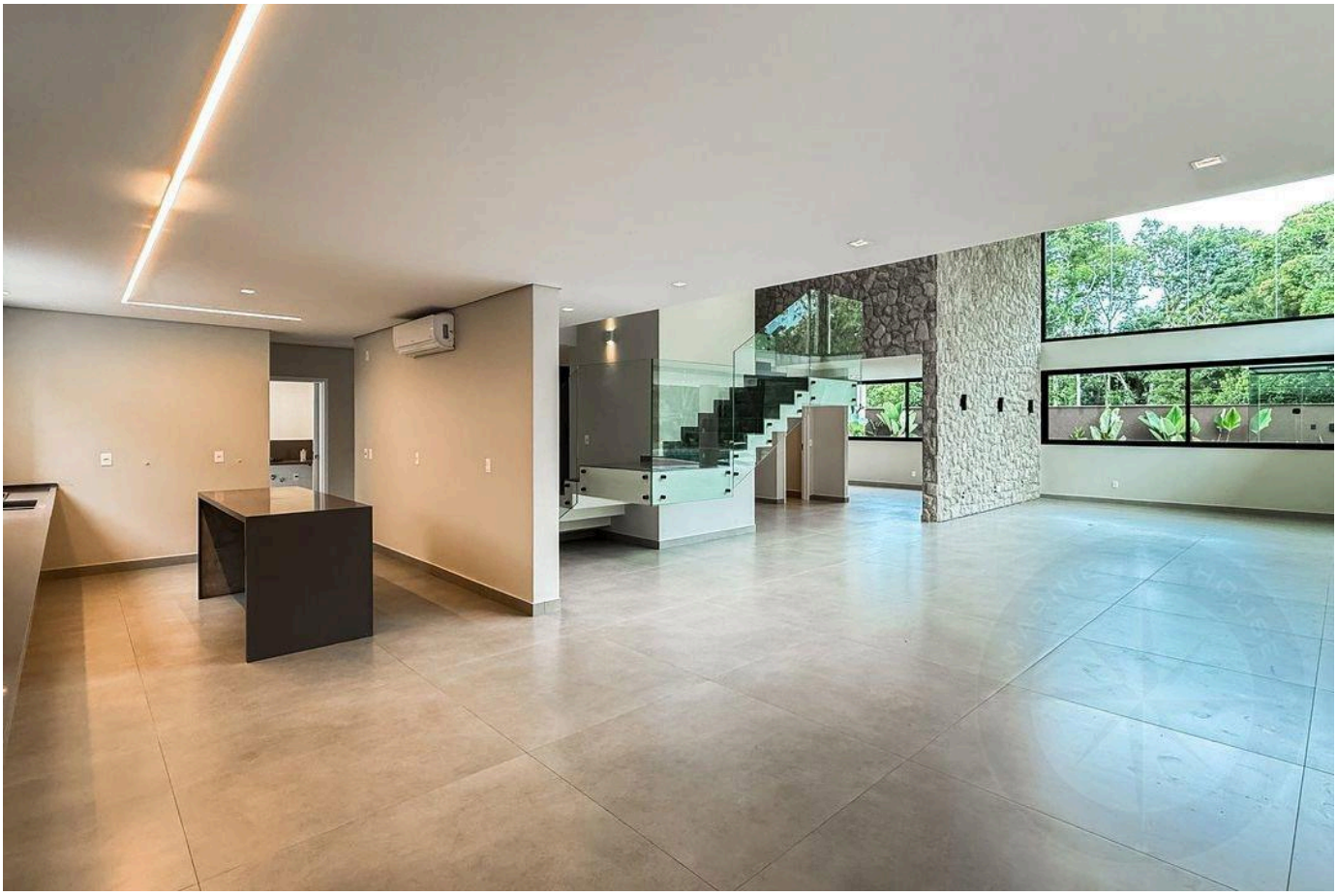

الأسعار والتوفر قابلة للتغيير دون إشعار مسبق. المعلومات الواردة في هذا المستند قد تتضمن أخطاء أو سهواً، وهي عرضة للتعديل أو البيع المسبق أو السحب من السوق. الصور لأغراض توضيحية فقط.

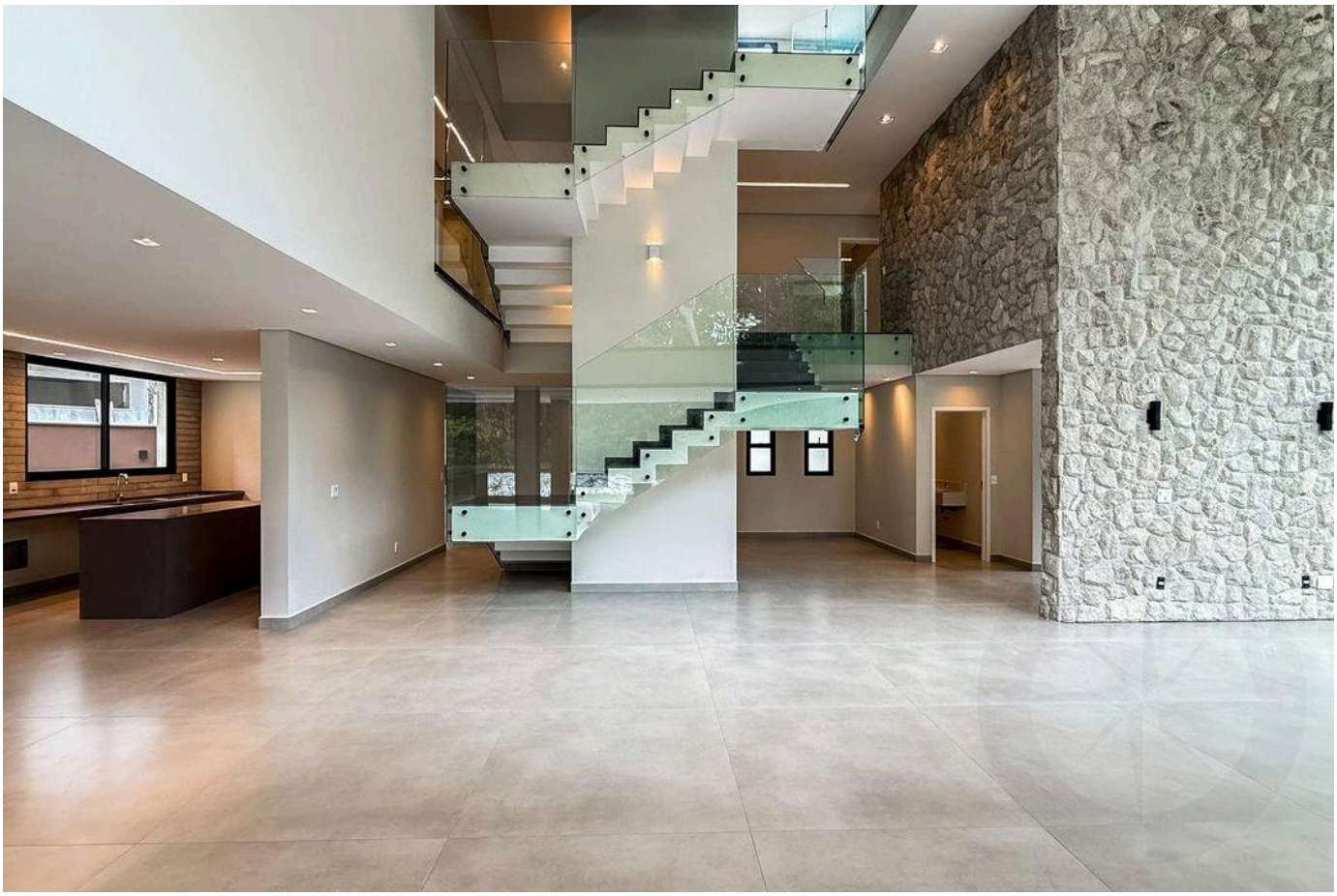



الأسعار والتوفر قابلة للتغيير دون إشعار مسبق. المعلومات الواردة في هذا المستند قد تتضمن أخطاء أو سهواً، وهي عرضة للتعديل أو البيع المسبق أو السحب من السوق. الصور لأغراض توضيحية فقط.





الأسعار والتوفر قابلة للتغيير دون إشعار مسبق. المعلومات الواردة في هذا المستند قد تتضمن أخطاء أو سهواً، وهي عرضة للتعديل أو البيع المسبق أو السحب من السوق. الصور لأغراض توضيحية فقط.

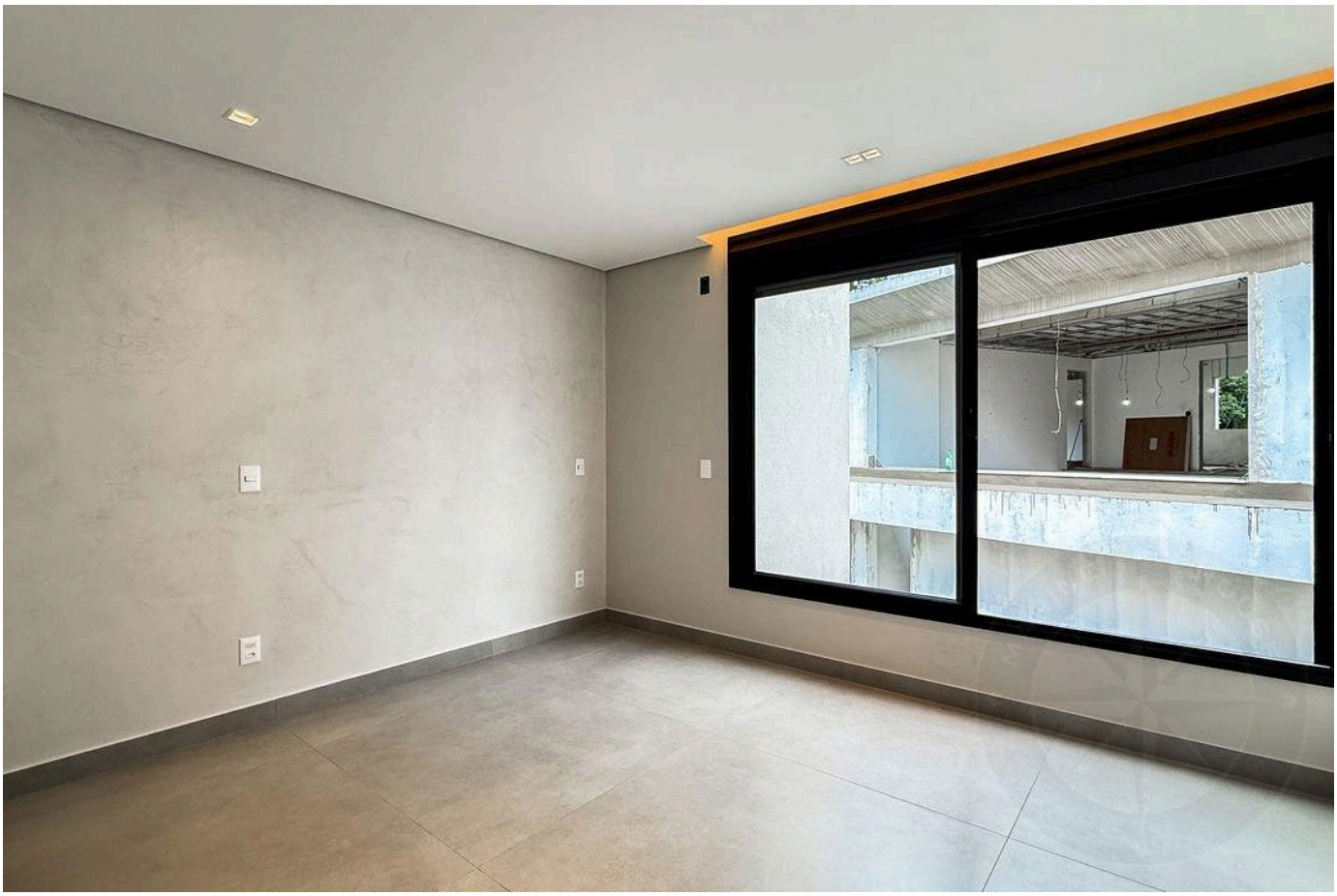



الأسعار والتوفر قابلة للتغيير دون إشعار مسبق. المعلومات الواردة في هذا المستند قد تتضمن أخطاء أو سهواً، وهي عرضة للتعديل أو البيع المسبق أو السحب من السوق. الصور لأغراض توضيحية فقط.





الأسعار والتوفر قابلة للتغيير دون إشعار مسبق. المعلومات الواردة في هذا المستند قد تتضمن أخطاء أو سهواً، وهي عرضة للتعديل أو البيع المسبق أو السحب من السوق. الصور لأغراض توضيحية فقط.

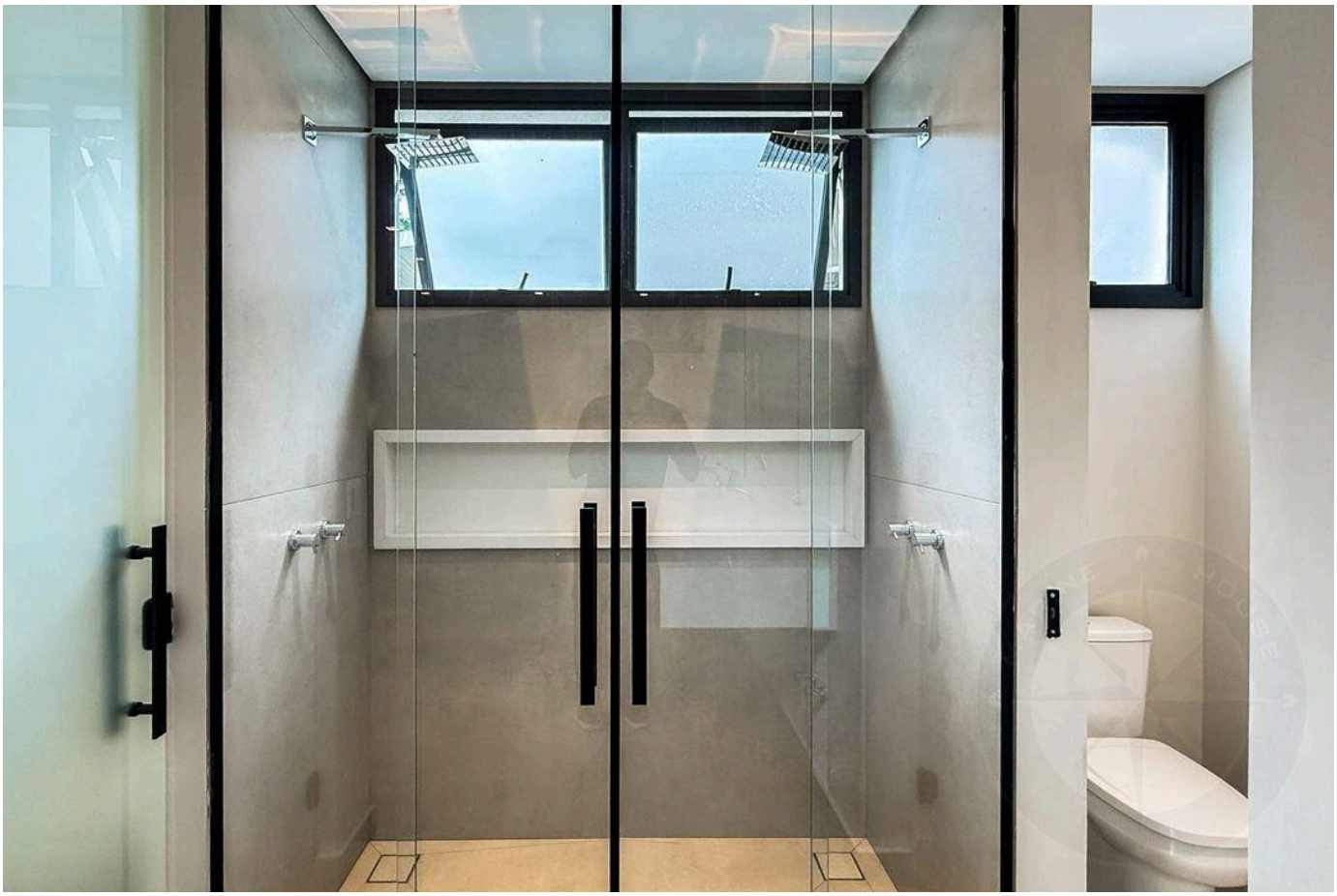



الأسعار والتوفر قابلة للتغيير دون إشعار مسبق. المعلومات الواردة في هذا المستند قد تتضمن أخطاء أو سهواً، وهي عرضة للتعديل أو البيع المسبق أو السحب من السوق. الصور لأغراض توضيحية فقط.

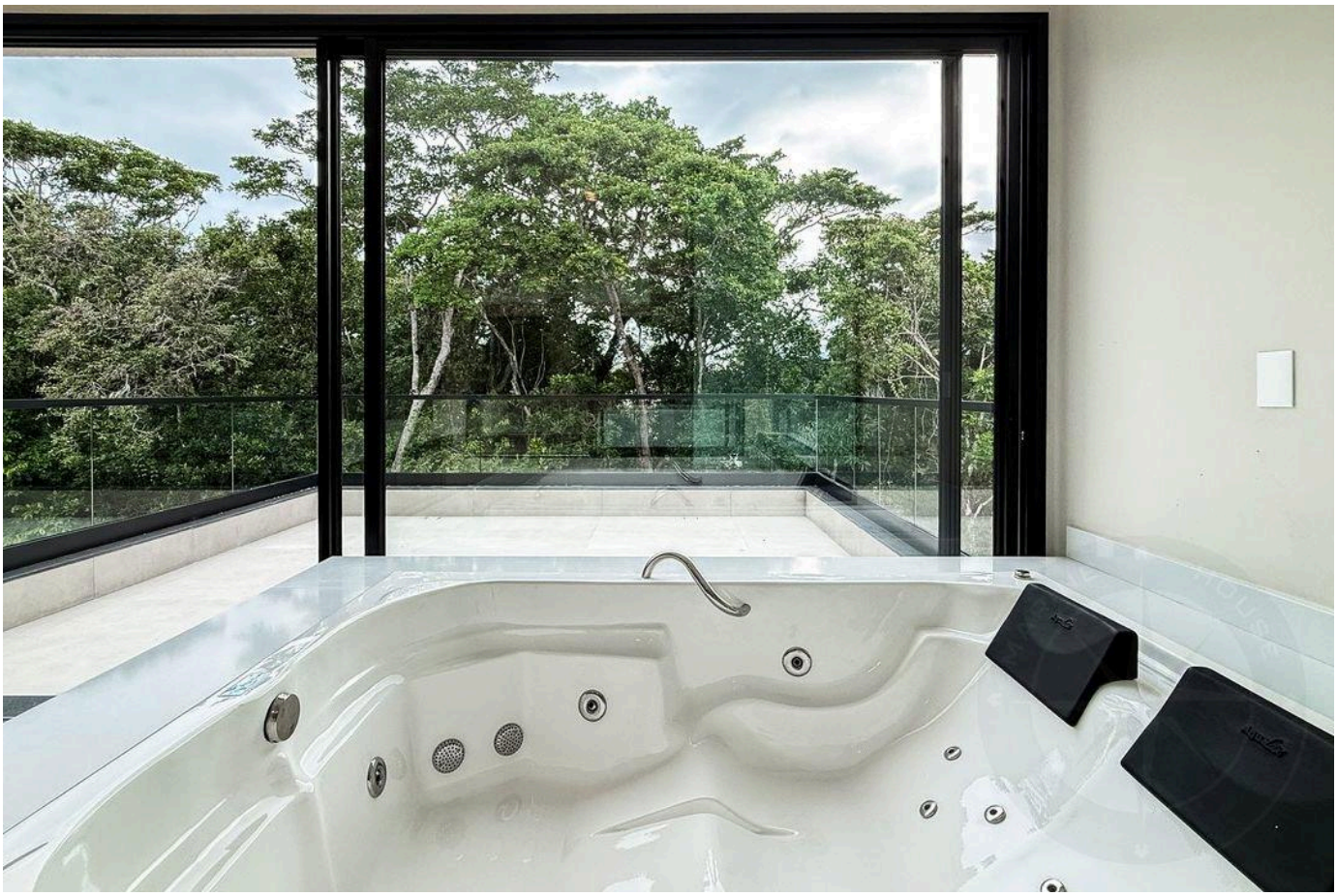

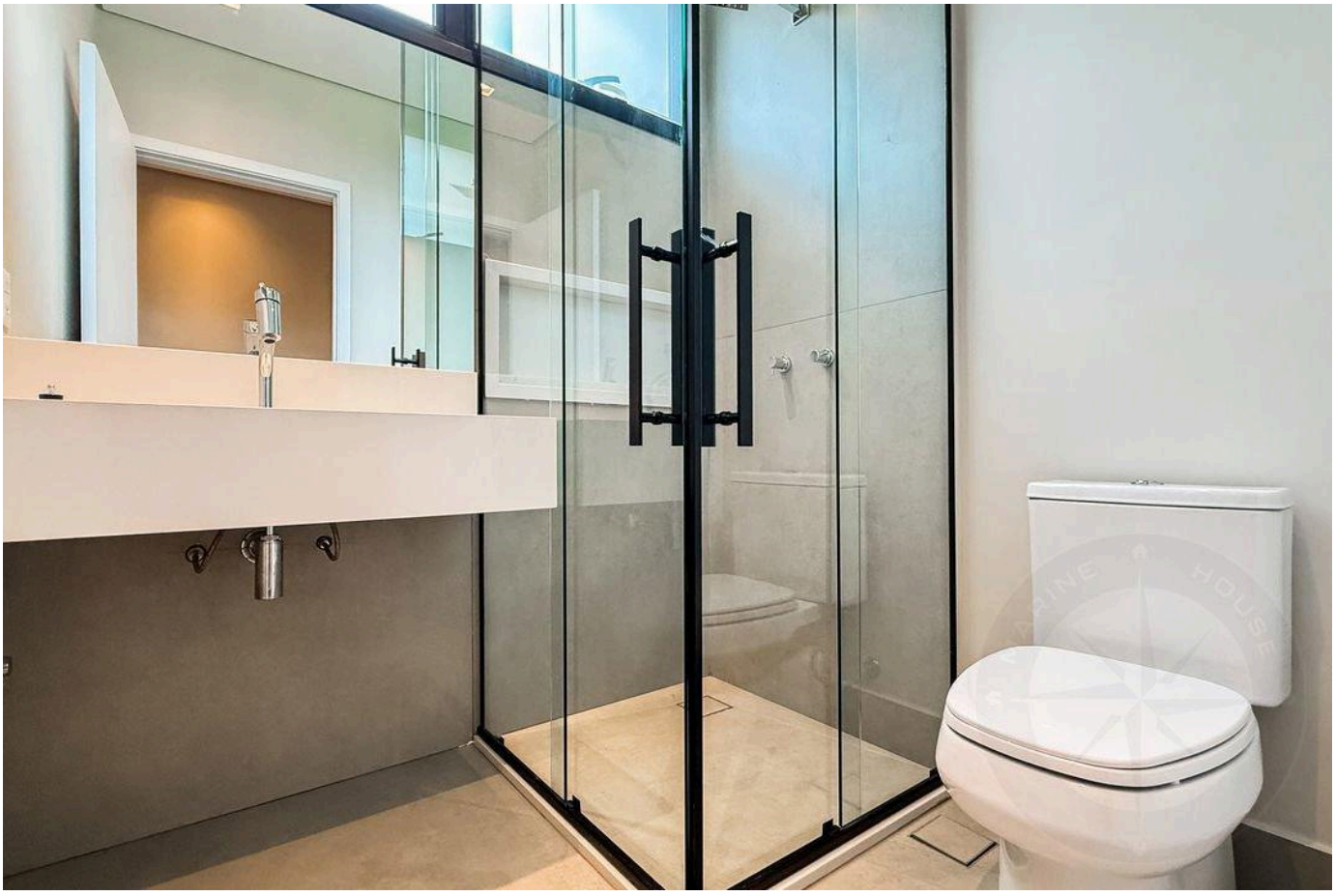

الأسعار والتوفر قابلة للتغيير دون إشعار مسبق. المعلومات الواردة في هذا المستند قد تتضمن أخطاء أو سهواً، وهي عرضة للتعديل أو البيع المسبق أو السحب من السوق. الصور لأغراض توضيحية فقط.

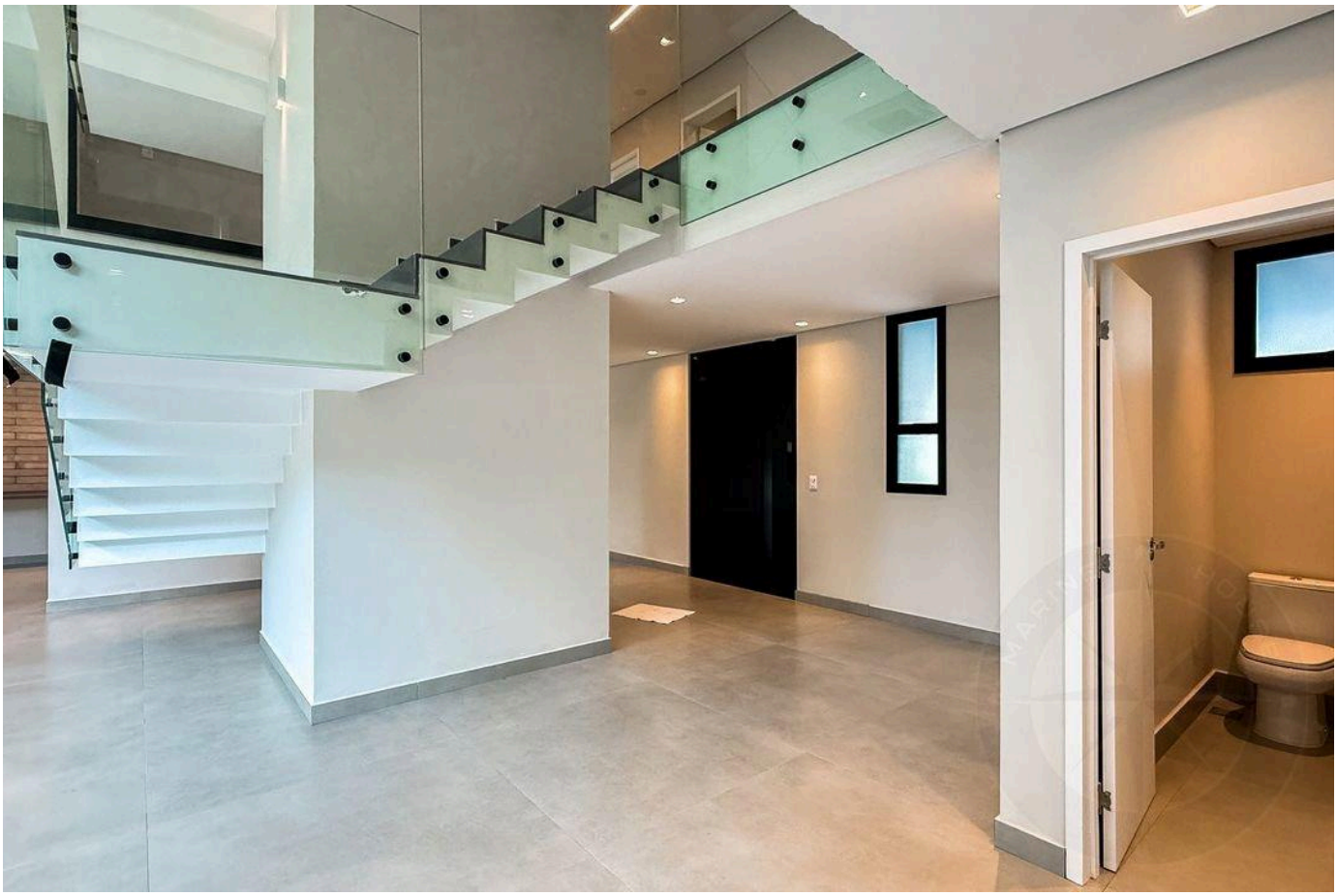

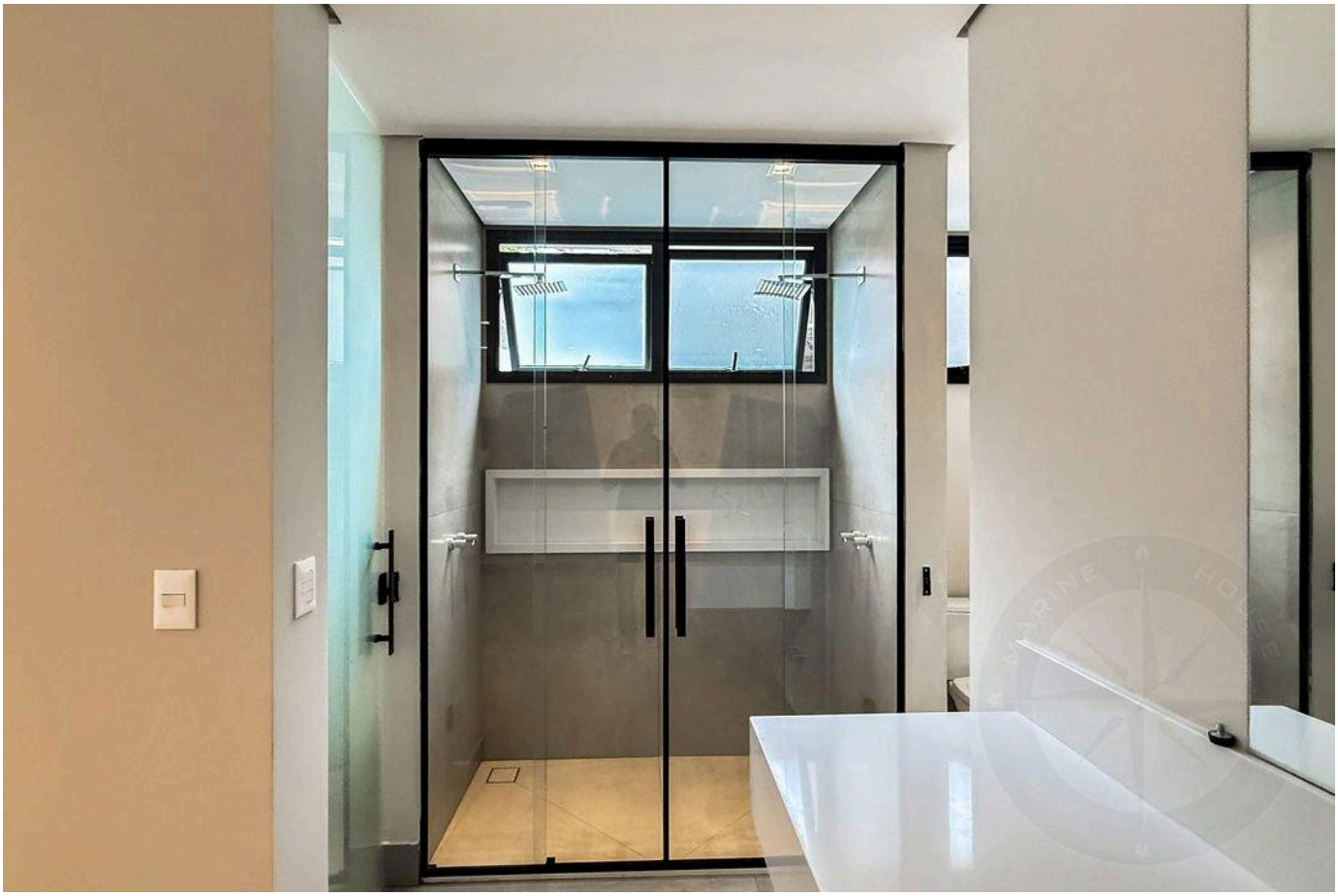

الأسعار والتوفر قابلة للتغيير دون إشعار مسبق. المعلومات الواردة في هذا المستند قد تتضمن أخطاء أو سهواً، وهي عرضة للتعديل أو البيع المسبق أو السحب من السوق. الصور لأغراض توضيحية فقط.

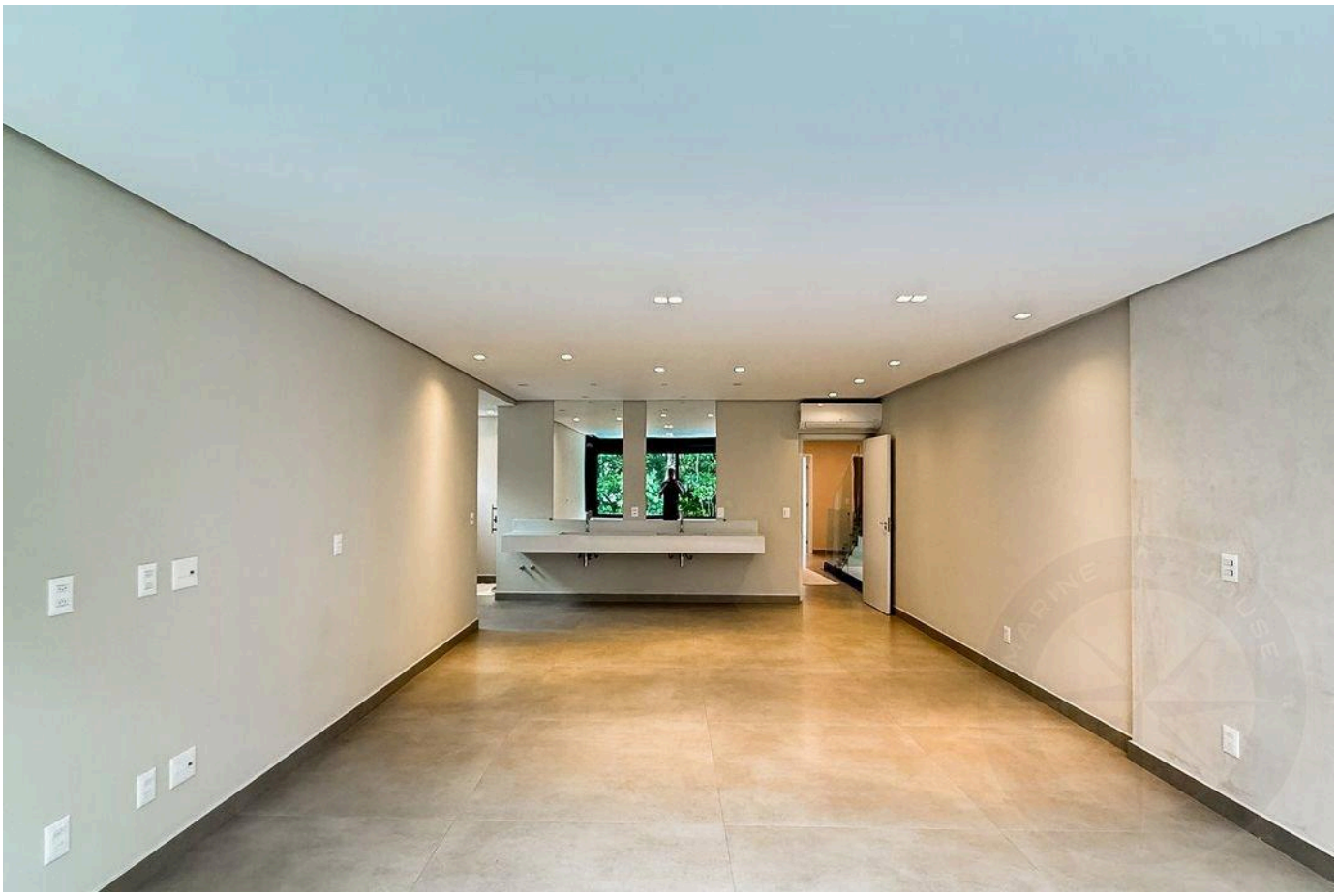



الأسعار والتوفر قابلة للتغيير دون إشعار مسبق. المعلومات الواردة في هذا المستند قد تتضمن أخطاء أو سهواً، وهي عرضة للتعديل أو البيع المسبق أو السحب من السوق. الصور لأغراض توضيحية فقط.

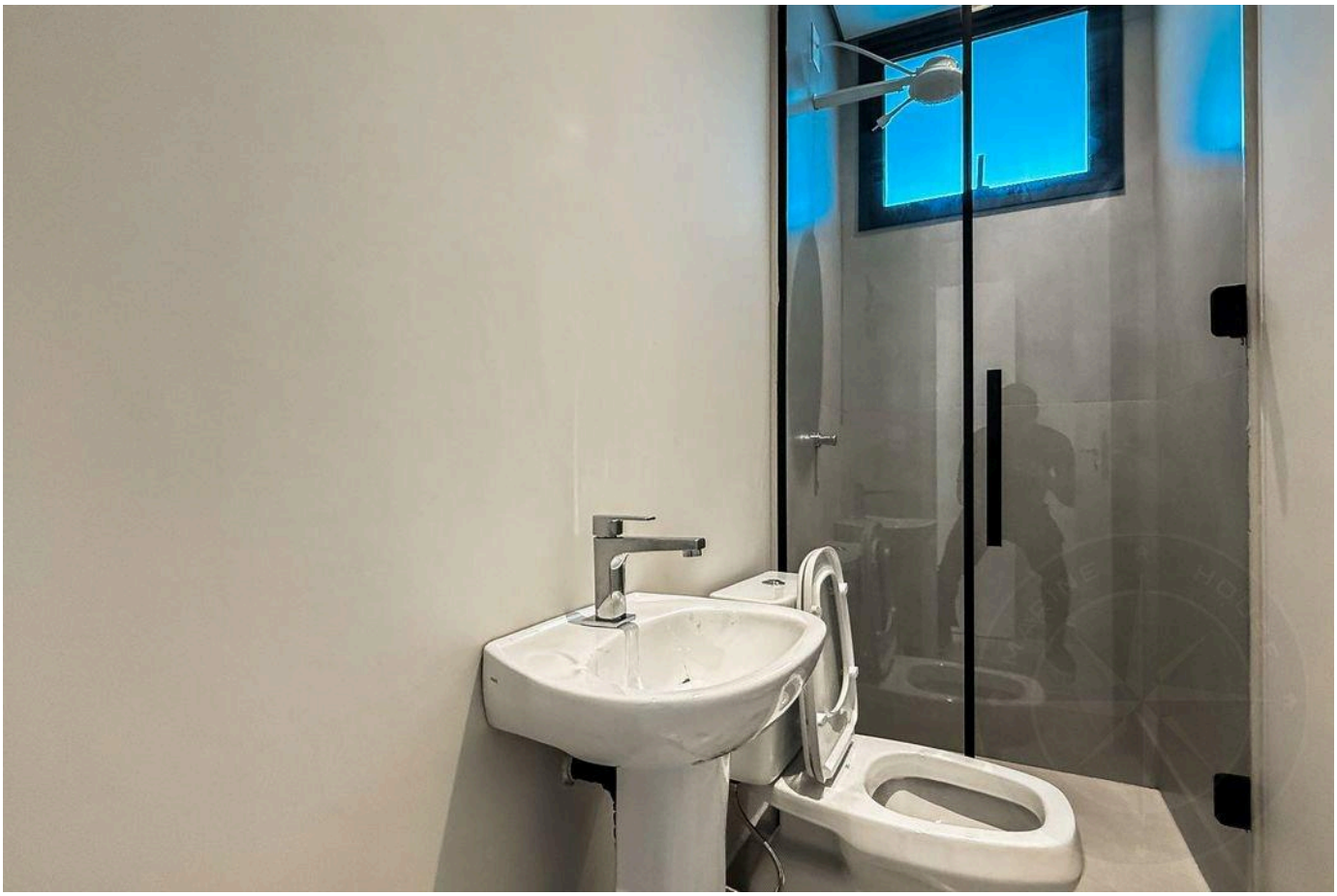

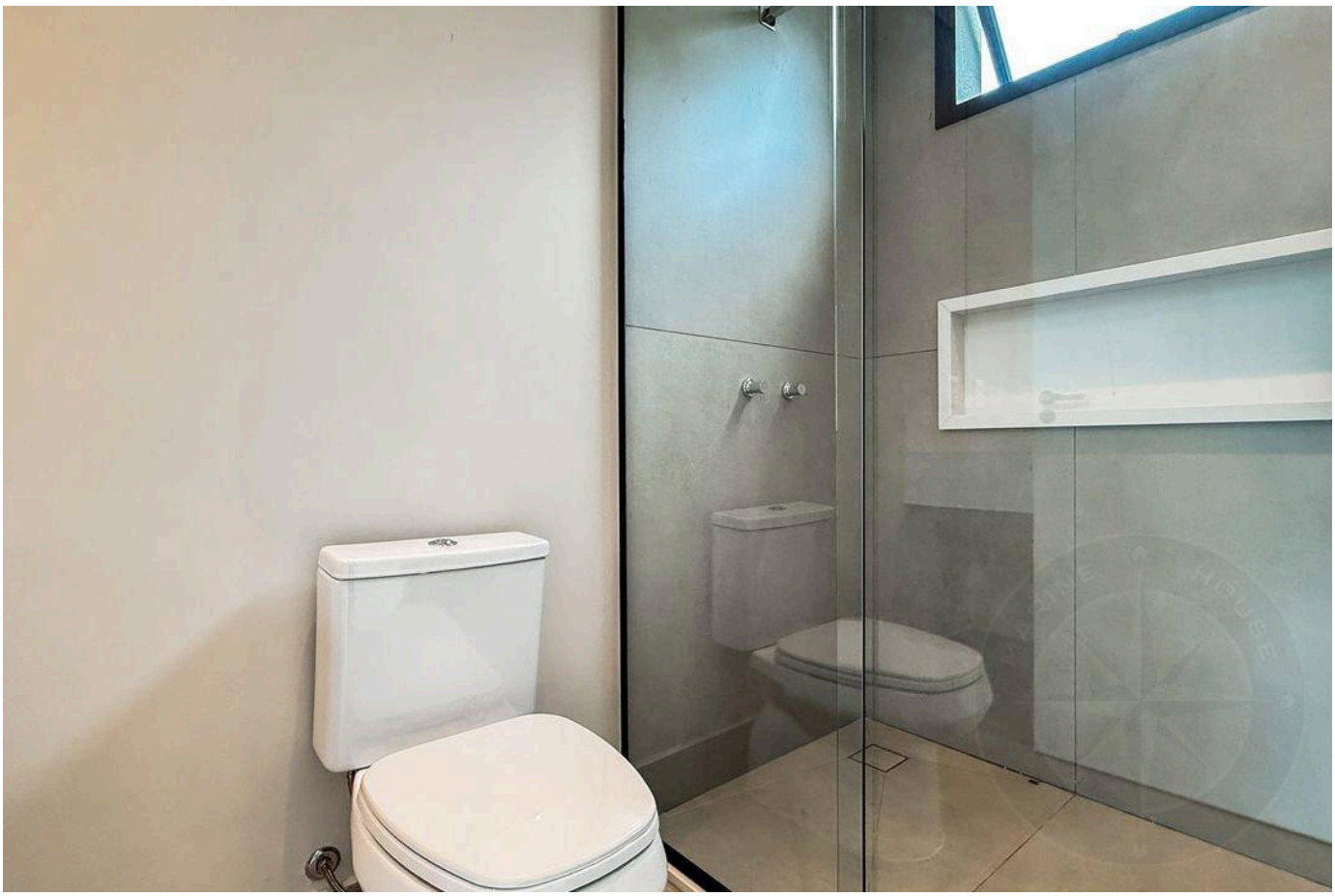

الأسعار والتوفر قابلة للتغيير دون إشعار مسبق. المعلومات الواردة في هذا المستند قد تتضمن أخطاء أو سهواً، وهي عرضة للتعديل أو البيع المسبق أو السحب من السوق. الصور لأغراض توضيحية فقط.

أرقى العقارات في ريفييرا دي ساو لورينسو.

Alexandre Rodrigues

CRECI 44468-J

+55 (13) 99628-7514

عرض جميع الصور ←