CASA CON 6 SUITES Y 673 M² EN VENTA EN RIVIERA DE SÃO LOURENÇO

RIVIERA DE SÃO LOURENÇO · BERTIOGA

R$ 16.500.000 (US$ 2.763.819)

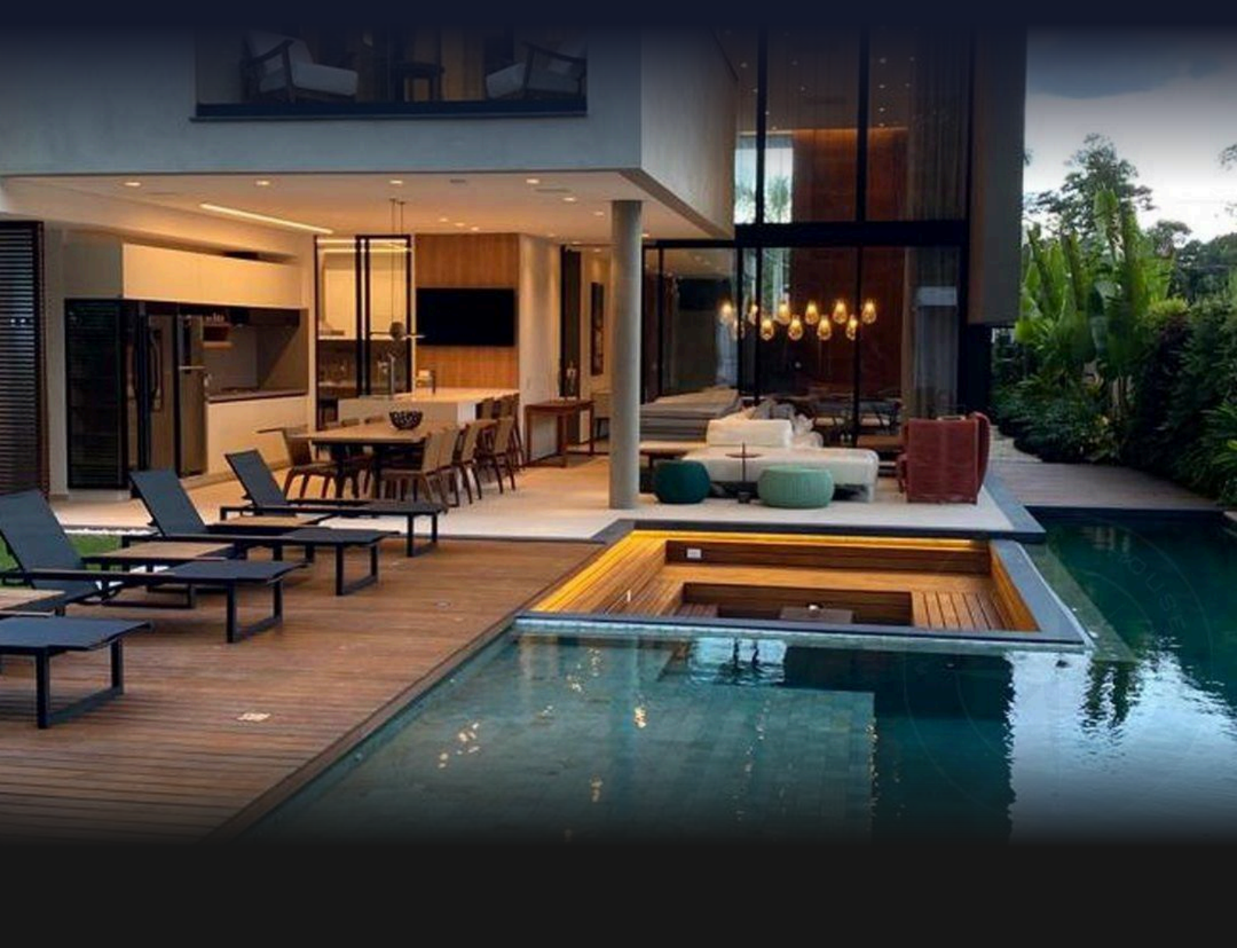

REF	DORMITORIOS	SUITES	PLAZAS	SUPERFICIE M²
ZY-4437	6	6	13	673

Cuota de condominio R$ 1.850/mes Impuesto predial (IPTU) R$ 1.704/año

Valores y disponibilidad sujetos a cambios sin previo aviso. La información de este documento está sujeta a errores, omisiones, modificaciones, venta previa o retiro del mercado. Imágenes meramente ilustrativas.

CASA CON 6 SUITES Y 673 M² EN VENTA EN RIVIERA DE SÃO LOURENÇO

Residência de alto padrão com 6 dormitórios, sendo 6 suítes, distribuídos em 672 m² de área construída em terreno de 788,62 m². A propriedade oferece 9 vagas de garagem cobertas e 4 descobertas, piscina com hidromassagem, sauna úmida, espaço gourmet equipado com churrasqueira e chopeira na varanda, além de ampla área verde. Todos os dormitórios contam com ar-condicionado, lavabo e mobiliário de acabamento de alto padrão.

Localizada na Riviera de São Lourenço, em Bertioga, esta residência integra um condomínio de excelência, reconhecido pela infraestrutura completa, proximidade com belas praias e elevado padrão de qualidade de vida que caracteriza a região.

CARACTERÍSTICAS DE LA UNIDAD

- Aire acondicionado – Dormitorios
- Área verde
- Chopera en el balcón
- Parrilla / Asador
- Área Gourmet
- Jacuzzi / Hidromasaje
- Lavabo / Aseo
- Amueblado con acabados de alto nivel
- Piscina
- Sauna de vapor

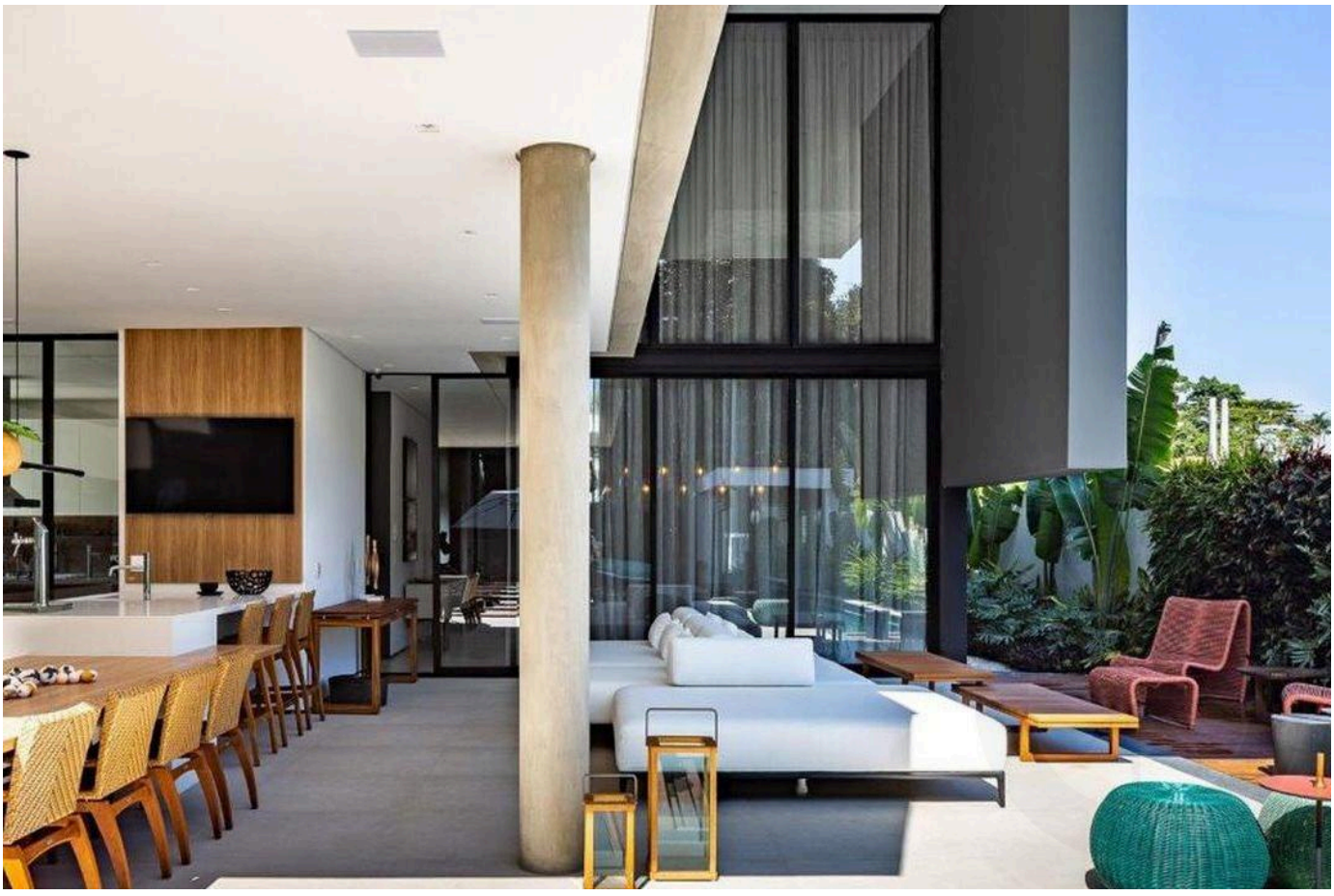

Valores y disponibilidad sujetos a cambios sin previo aviso. La información de este documento está sujeta a errores, omisiones, modificaciones, venta previa o retiro del mercado. Imágenes meramente ilustrativas.





Valores y disponibilidad sujetos a cambios sin previo aviso. La información de este documento está sujeta a errores, omisiones, modificaciones, venta previa o retiro del mercado. Imágenes meramente ilustrativas.





Valores y disponibilidad sujetos a cambios sin previo aviso. La información de este documento está sujeta a errores, omisiones, modificaciones, venta previa o retiro del mercado. Imágenes meramente ilustrativas.





Valores y disponibilidad sujetos a cambios sin previo aviso. La información de este documento está sujeta a errores, omisiones, modificaciones, venta previa o retiro del mercado. Imágenes meramente ilustrativas.

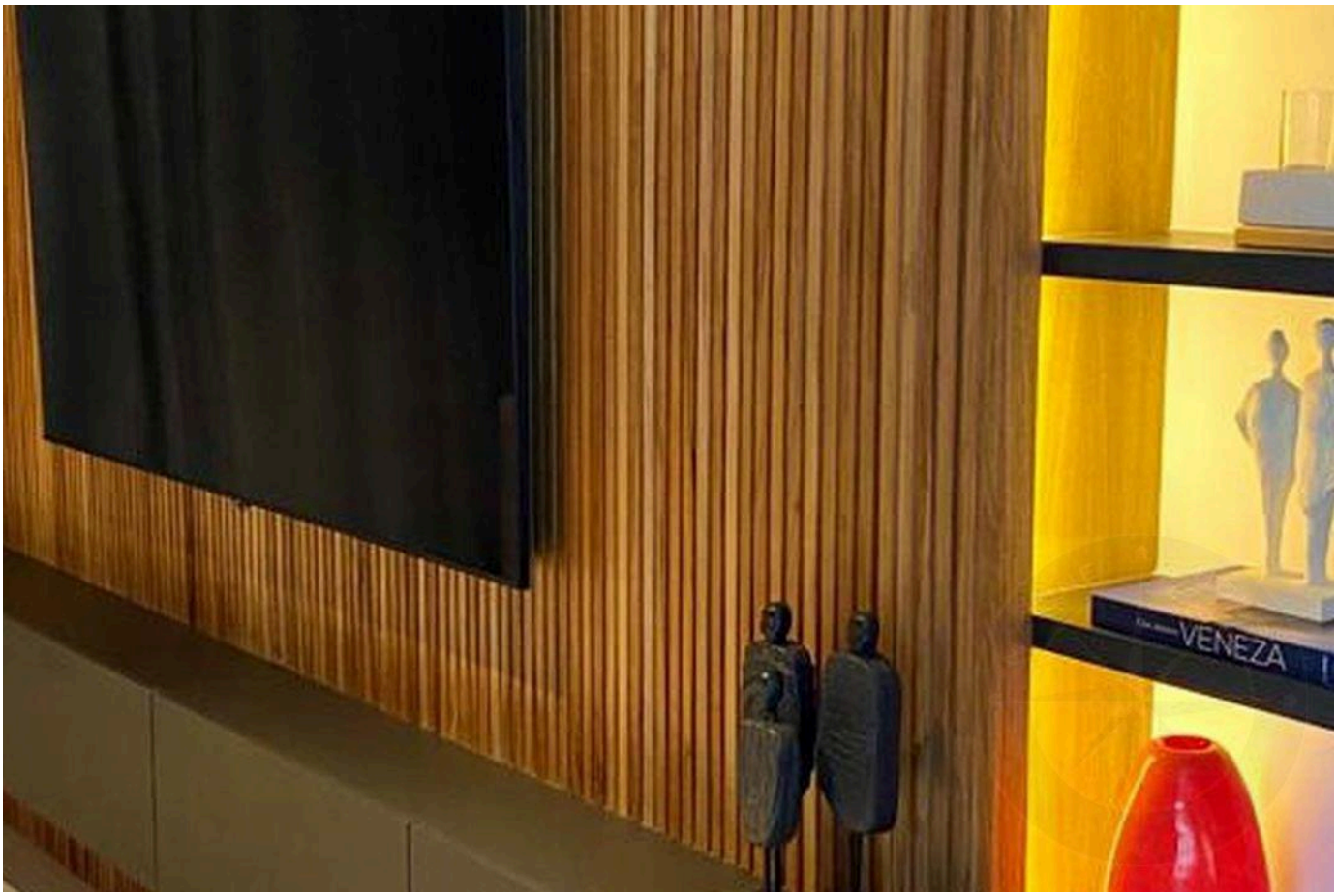



Valores y disponibilidad sujetos a cambios sin previo aviso. La información de este documento está sujeta a errores, omisiones, modificaciones, venta previa o retiro del mercado. Imágenes meramente ilustrativas.



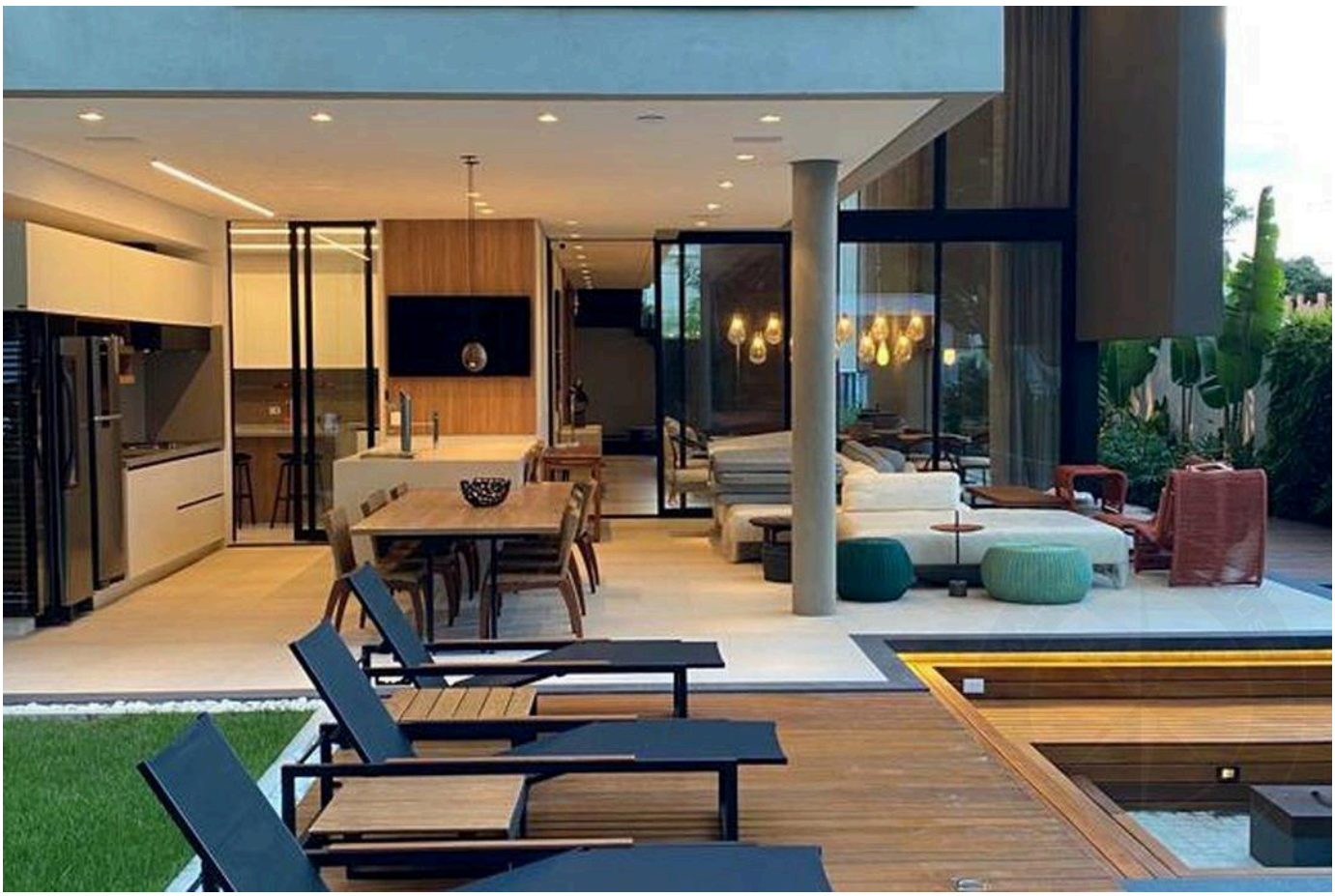

Valores y disponibilidad sujetos a cambios sin previo aviso. La información de este documento está sujeta a errores, omisiones, modificaciones, venta previa o retiro del mercado. Imágenes meramente ilustrativas.





Valores y disponibilidad sujetos a cambios sin previo aviso. La información de este documento está sujeta a errores, omisiones, modificaciones, venta previa o retiro del mercado. Imágenes meramente ilustrativas.

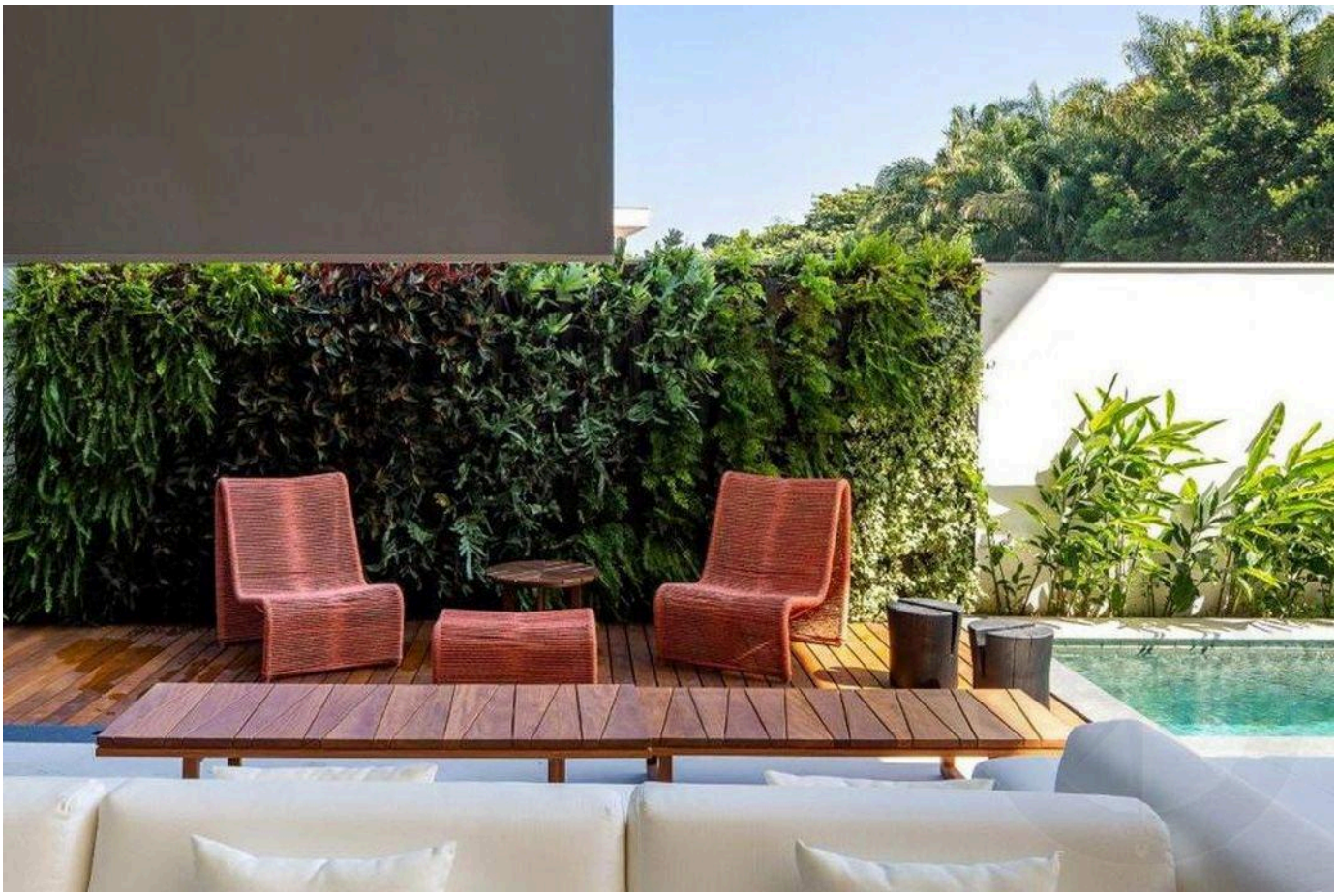



Valores y disponibilidad sujetos a cambios sin previo aviso. La información de este documento está sujeta a errores, omisiones, modificaciones, venta previa o retiro del mercado. Imágenes meramente ilustrativas.



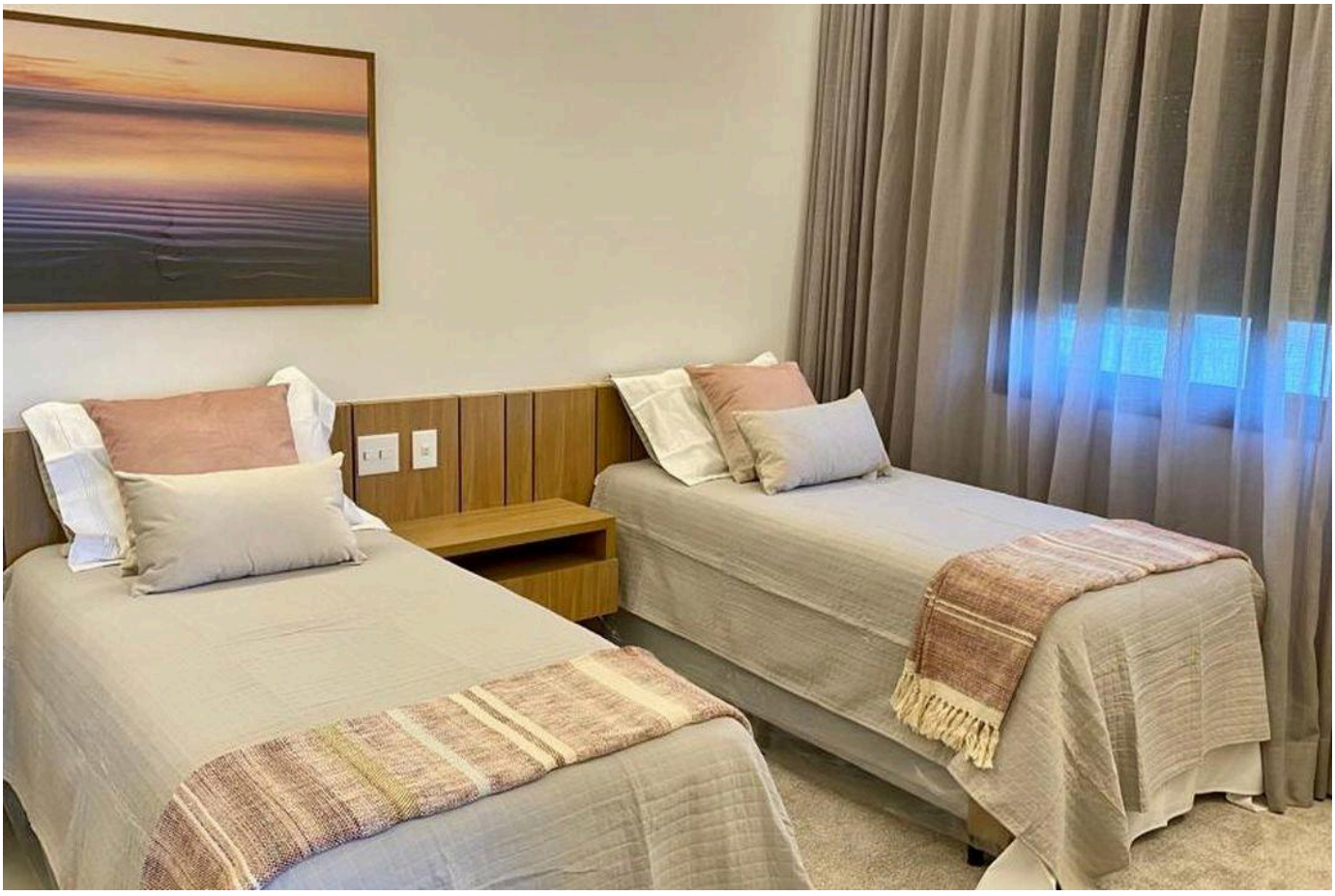

Valores y disponibilidad sujetos a cambios sin previo aviso. La información de este documento está sujeta a errores, omisiones, modificaciones, venta previa o retiro del mercado. Imágenes meramente ilustrativas.



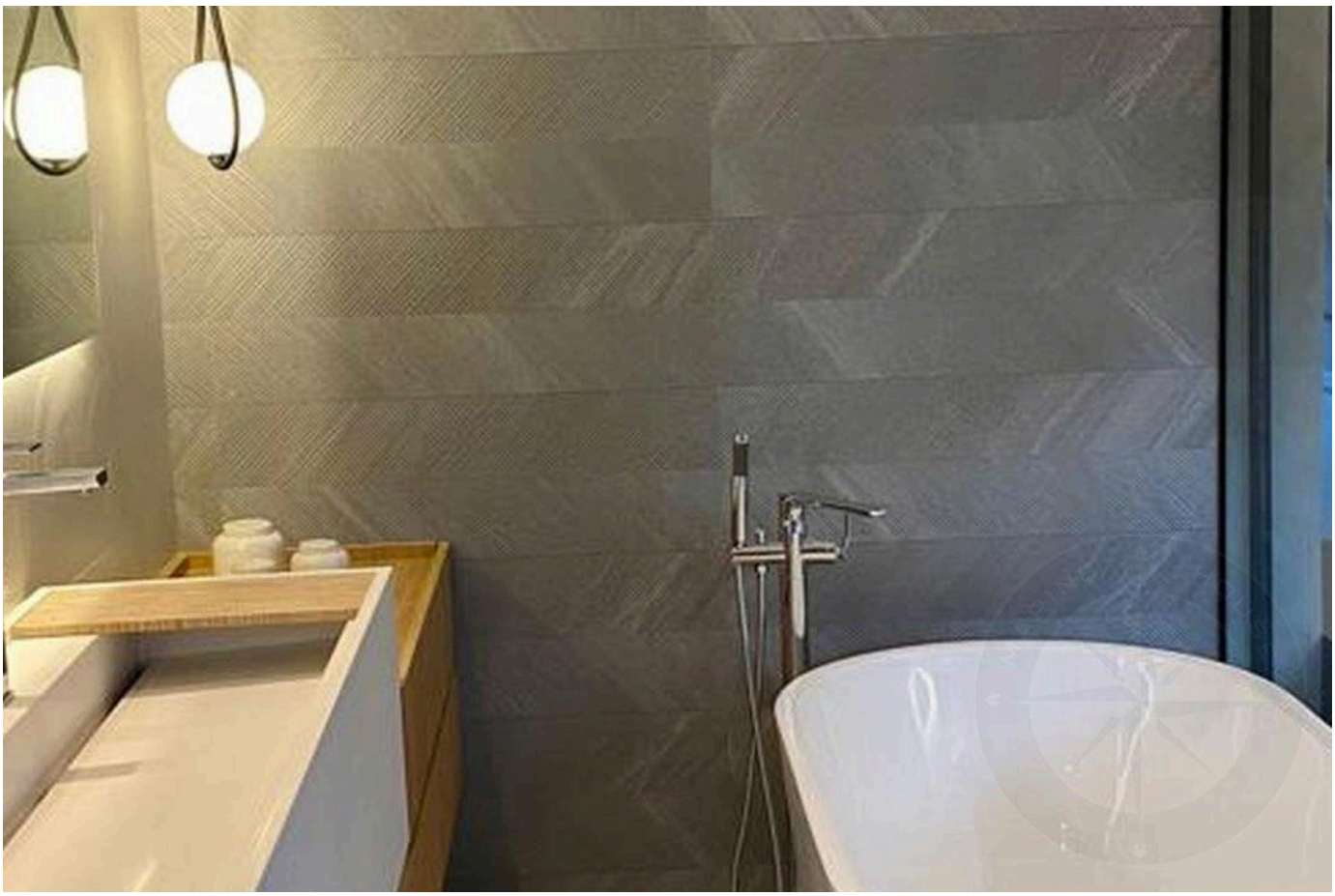

Valores y disponibilidad sujetos a cambios sin previo aviso. La información de este documento está sujeta a errores, omisiones, modificaciones, venta previa o retiro del mercado. Imágenes meramente ilustrativas.

ALTO ESTÁNDAR EN RIVIERA DE SÃO LOURENÇO.

Alexandre Rodrigues

CRECI 44468-J

+55 (13) 99628-7514

VER TODAS LAS FOTOS →

MARINEHOUSE.COM.BR