CASA CON 5 SUITES Y 892 M² EN VENTA EN RIVIERA DE SÃO LOURENÇO

RIVIERA DE SÃO LOURENÇO · BERTIOGA

R$ 14.850.000 (US$ 2.487.437)



REF	DORMITORIOS	SUITES	PLAZAS	SUPERFICIE M²
ZY-4426	5	5	8	892

Cuota de condominio R$ 1.750/mes Impuesto predial (IPTU) R$ 2.020/año

Valores y disponibilidad sujetos a cambios sin previo aviso. La información de este documento está sujeta a errores, omisiones, modificaciones, venta previa o retiro del mercado. Imágenes meramente ilustrativas.

CASA CON 5 SUITES Y 892 M² EN VENTA EN RIVIERA DE SÃO LOURENÇO

Casa de alto nivel con 5 dormitorios en suite distribuidos en 892 m² de superficie útil. La propiedad cuenta con 6 plazas de garaje cubiertas y 2 descubiertas, además de cuarto de servicio con baño de visitas. El inmueble presenta acabado de alto nivel, amueblado, con aire acondicionado en los dormitorios y sala, piscina climatizada, área gourmet equipada con parrilla, chopera en el balcón, bodega climatizada, hidromasaje, sauna húmeda y chimenea. Complementan la estructura gimnasio equipado, sala de juegos para adultos y amplia área verde.

Situada en la Riviera de São Lourenço, en Bertioga, la propiedad integra un condominio de excelencia, reconocido por su infraestructura completa con cancha polideportiva, proximidad a hermosas playas y alto nivel de calidad de vida. La residencia dispone además de domótica, calefacción central a gas y cerramientos de balcones, garantizando confort y seguridad en todos los ambientes.

CARACTERÍSTICAS DE LA UNIDAD

- Gimnasio equipado
- Bodega
- Calefacción a gas
- Aire acondicionado – Dormitorios
- Aire acondicionado – Sala
- Área verde
- Domótica
- Chopera en el balcón
- Parrilla / Asador
- Calentador de agua a gas
- Balcón acristalado
- Área Gourmet
- Jacuzzi / Hidromasaje
- Lavabo / Aseo
- Amueblado con acabados de alto nivel
- Piscina climatizada
- Zona de fogata
- Cancha polideportiva
- Cuarto de servicio
- Sala de juegos para adultos
- Sauna de vapor



Valores y disponibilidad sujetos a cambios sin previo aviso. La información de este documento está sujeta a errores, omisiones, modificaciones, venta previa o retiro del mercado. Imágenes meramente ilustrativas.





Valores y disponibilidad sujetos a cambios sin previo aviso. La información de este documento está sujeta a errores, omisiones, modificaciones, venta previa o retiro del mercado. Imágenes meramente ilustrativas.

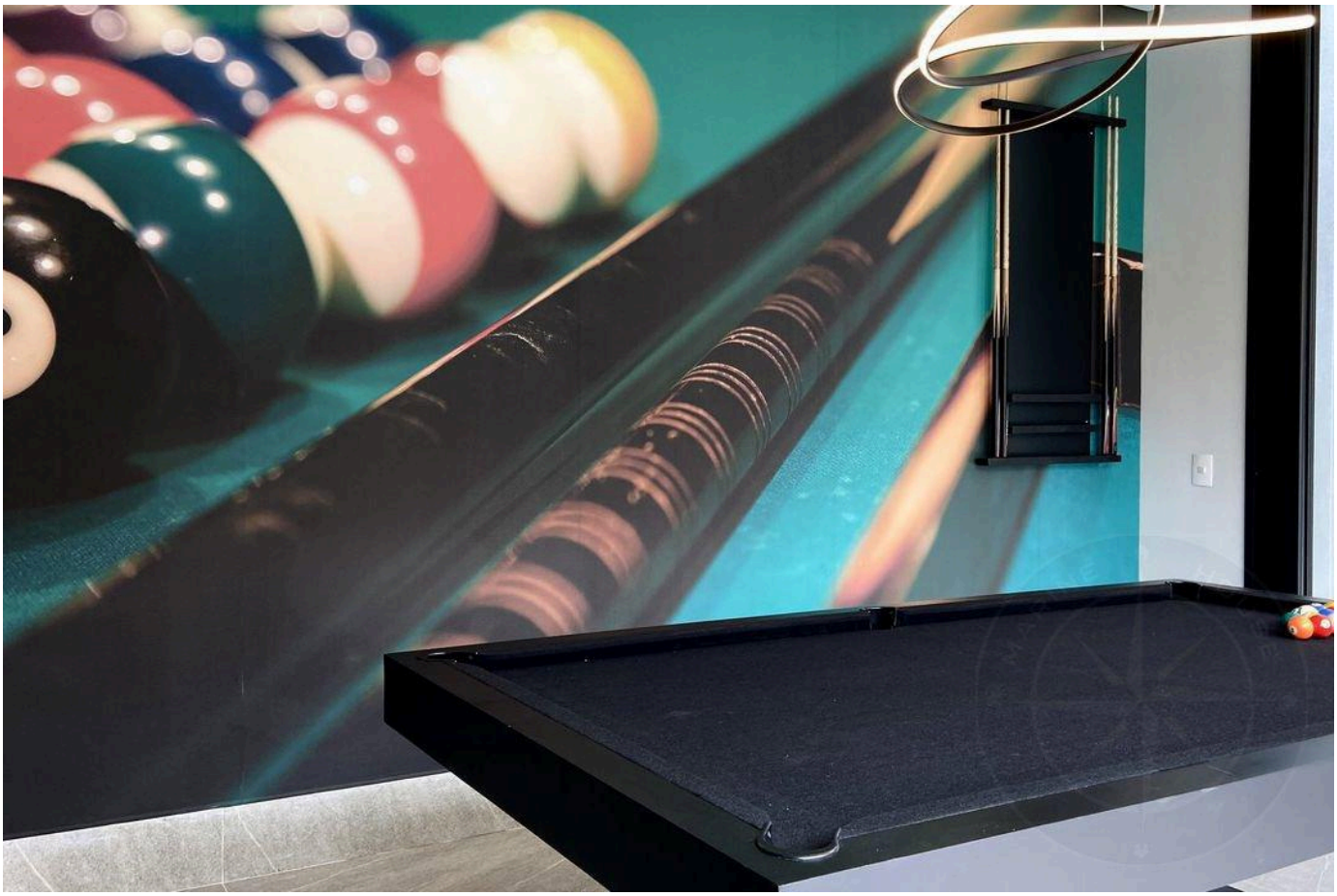



Valores y disponibilidad sujetos a cambios sin previo aviso. La información de este documento está sujeta a errores, omisiones, modificaciones, venta previa o retiro del mercado. Imágenes meramente ilustrativas.

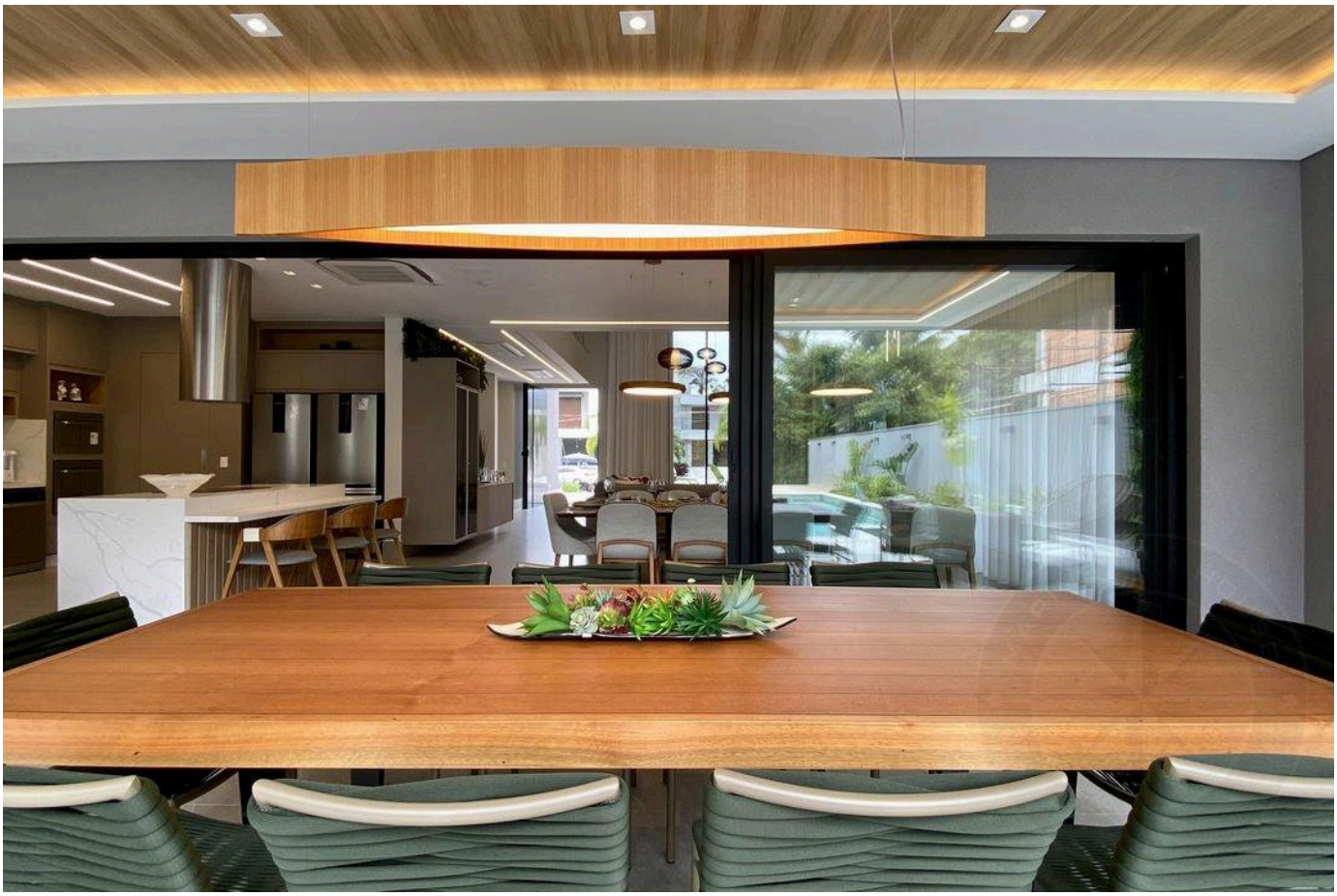



Valores y disponibilidad sujetos a cambios sin previo aviso. La información de este documento está sujeta a errores, omisiones, modificaciones, venta previa o retiro del mercado. Imágenes meramente ilustrativas.





Valores y disponibilidad sujetos a cambios sin previo aviso. La información de este documento está sujeta a errores, omisiones, modificaciones, venta previa o retiro del mercado. Imágenes meramente ilustrativas.





Valores y disponibilidad sujetos a cambios sin previo aviso. La información de este documento está sujeta a errores, omisiones, modificaciones, venta previa o retiro del mercado. Imágenes meramente ilustrativas.

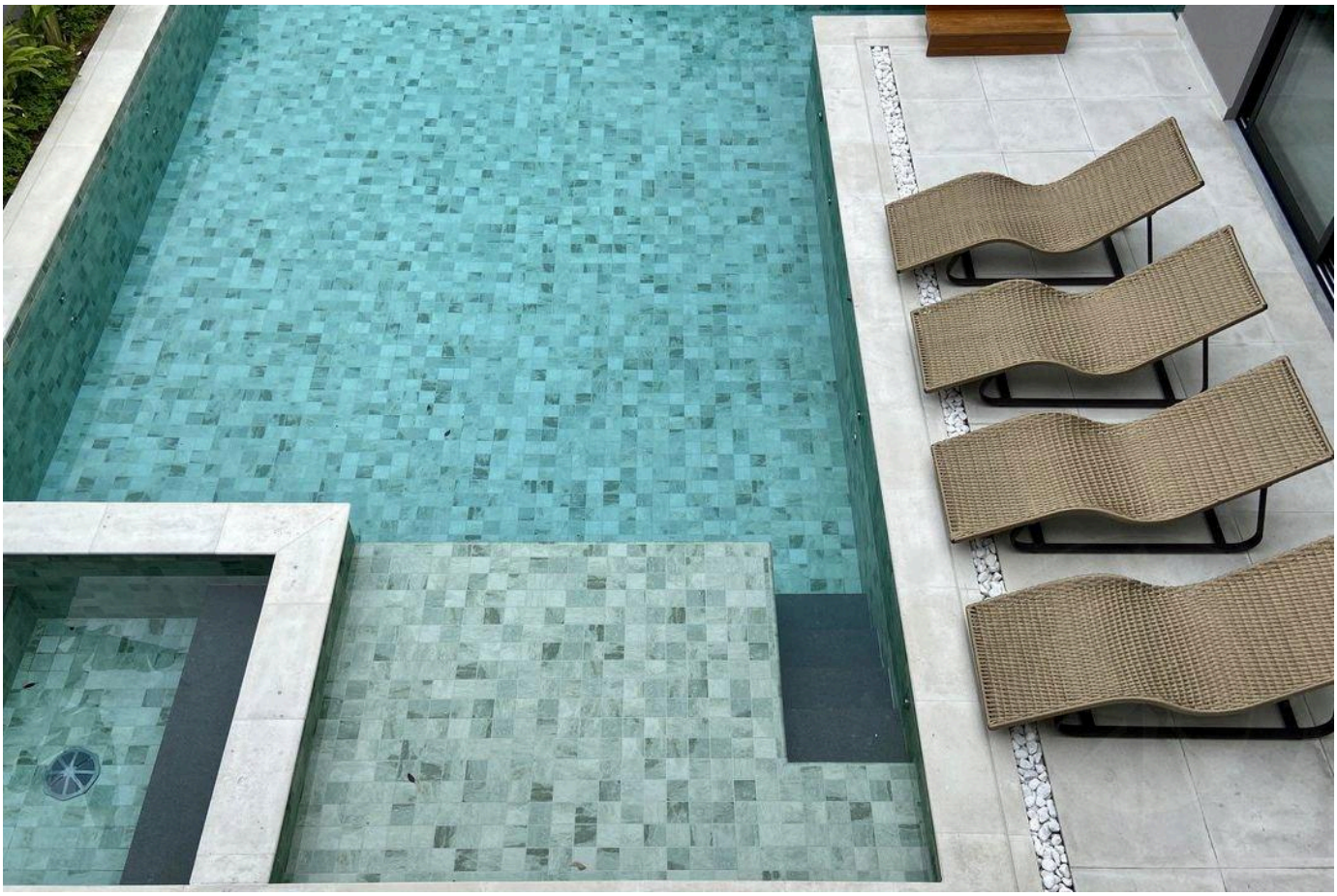

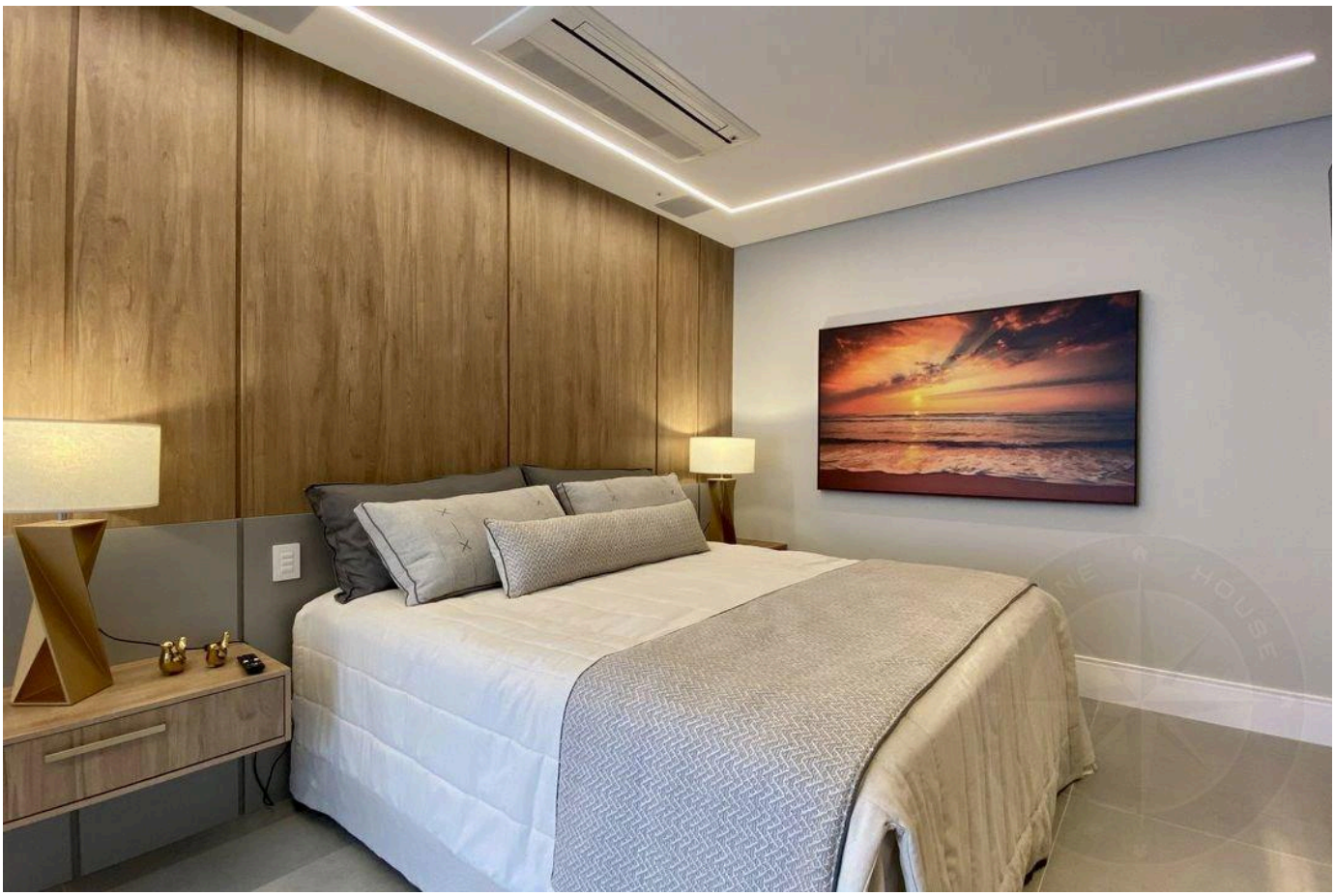

Valores y disponibilidad sujetos a cambios sin previo aviso. La información de este documento está sujeta a errores, omisiones, modificaciones, venta previa o retiro del mercado. Imágenes meramente ilustrativas.





Valores y disponibilidad sujetos a cambios sin previo aviso. La información de este documento está sujeta a errores, omisiones, modificaciones, venta previa o retiro del mercado. Imágenes meramente ilustrativas.





Valores y disponibilidad sujetos a cambios sin previo aviso. La información de este documento está sujeta a errores, omisiones, modificaciones, venta previa o retiro del mercado. Imágenes meramente ilustrativas.



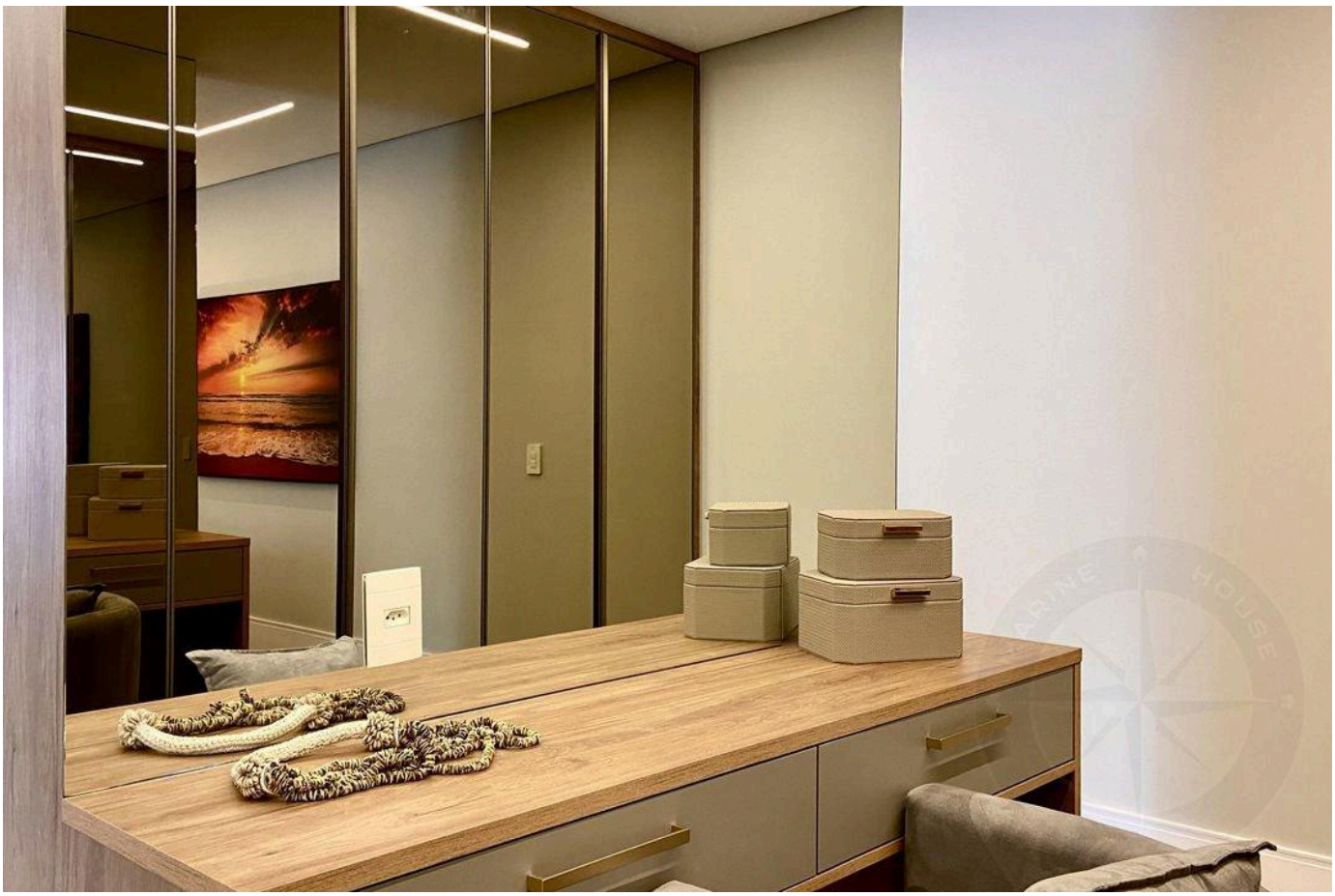

Valores y disponibilidad sujetos a cambios sin previo aviso. La información de este documento está sujeta a errores, omisiones, modificaciones, venta previa o retiro del mercado. Imágenes meramente ilustrativas.

ALTO ESTÁNDAR EN RIVIERA DE SÃO LOURENÇO.

Alexandre Rodrigues

CRECI 44468-J

+55 (13) 99628-7514

VER TODAS LAS FOTOS →

MARINEHOUSE.COM.BR