منزل مع 5 أجنحة و 892 m² للبيع في Riviera de São Lourenço

RIVIERA DE SÃO LOURENÇO · BERTIOGA

R$ 14.850.000 (US$ 2,487,437)



المرجع	غرف النوم	أجنحة	مواقف	المساحة م²
ZY-4426	5	5	8	892

رسوم المجمع R$ 1.750 شهرياً ضريبة العقار (IPTU) R$ 2.020 سنوياً

الأسعار والتوفر قابلة للتغيير دون إشعار مسبق. المعلومات الواردة في هذا المستند قد تتضمن أخطاء أو سهواً، وهي عرضة للتعديل أو البيع المسبق أو السحب من السوق. الصور لأغراض توضيحية فقط.

منزل مع 5 أجنحة و 892 m² للبيع في Riviera de São Lourenço

إقامة بمعايير استثنائية تتضمن 7 غرف نوم بحمامات خاصة موزعة على 592 م² من المساحة المبنية على قطعة أرض بمساحة 789 م². تشمل العقار 4 مساحات للسيارات—2 مغطاة و2 مكشوفة—إلى جانب مجموعة شاملة من المرافق التي تتضمن حمام سباحة مدفأ، مساحة جورميه كاملة مع شواية وشوبيرا على الشرفة، حمام بخار رطب، منتجع هيدروثيرابي، مركز لياقة بدني خاص، صالة ألعاب للكبار، ملعب متعدد الأغراض، ومنطقة نار. تشمل الإقامة أيضاً قبو نبيذ، حجرة خدم، غرفة غسيل، نظام أتمتة منزلية، وشرفة بزجاجية. العقار مفروش بذوق راقٍ ومكيف هواء في جميع الأماكن مع تدفئة بالغاز. تقع في Riviera de São Lourenço في Bertioga، وتبرز هذه الإقامة بفضل بنيتها التحتية الكاملة والقرب من الشواطئ الجميلة والمستوى الرفيع من جودة الحياة الذي يميز المنطقة. تستفيد العقار من موقع مميز داخل المجتمع، وتوفر الأمان والرفاهية والوصول إلى جميع الخدمات والترفيه التي تجعل من Riviera وجهة سكنية من الدرجة الأولى على ساحل سانتوس بولو.

مميزات الوحدة

- صالة رياضية مجهزة
- قبو نبيذ
- تدفئة بالغاز
- تكييف – غرف النوم
- تكييف – غرفة المعيشة
- منطقة خضراء
- أتمتة المنزل
- شوبيرا على الشرفة
- شواية
- سخان مياه بالغاز
- شرفة مغلقة بالزجاج
- منطقة غورميه
- جاكوزي
- دورة مياه للضيوف
- مفروش بتشطيبات راقية
- مسبح مدفأ
- منطقة موقد خارجي
- ملعب متعدد الرياضات
- غرفة خدمة
- صالة ألعاب للكبار
- ساونا بخارية



الأسعار والتوفر قابلة للتغيير دون إشعار مسبق. المعلومات الواردة في هذا المستند قد تتضمن أخطاء أو سهواً، وهي عرضة للتعديل أو البيع المسبق أو السحب من السوق. الصور لأغراض توضيحية فقط.





الأسعار والتوفر قابلة للتغيير دون إشعار مسبق. المعلومات الواردة في هذا المستند قد تتضمن أخطاء أو سهواً، وهي عرضة للتعديل أو البيع المسبق أو السحب من السوق. الصور لأغراض توضيحية فقط.

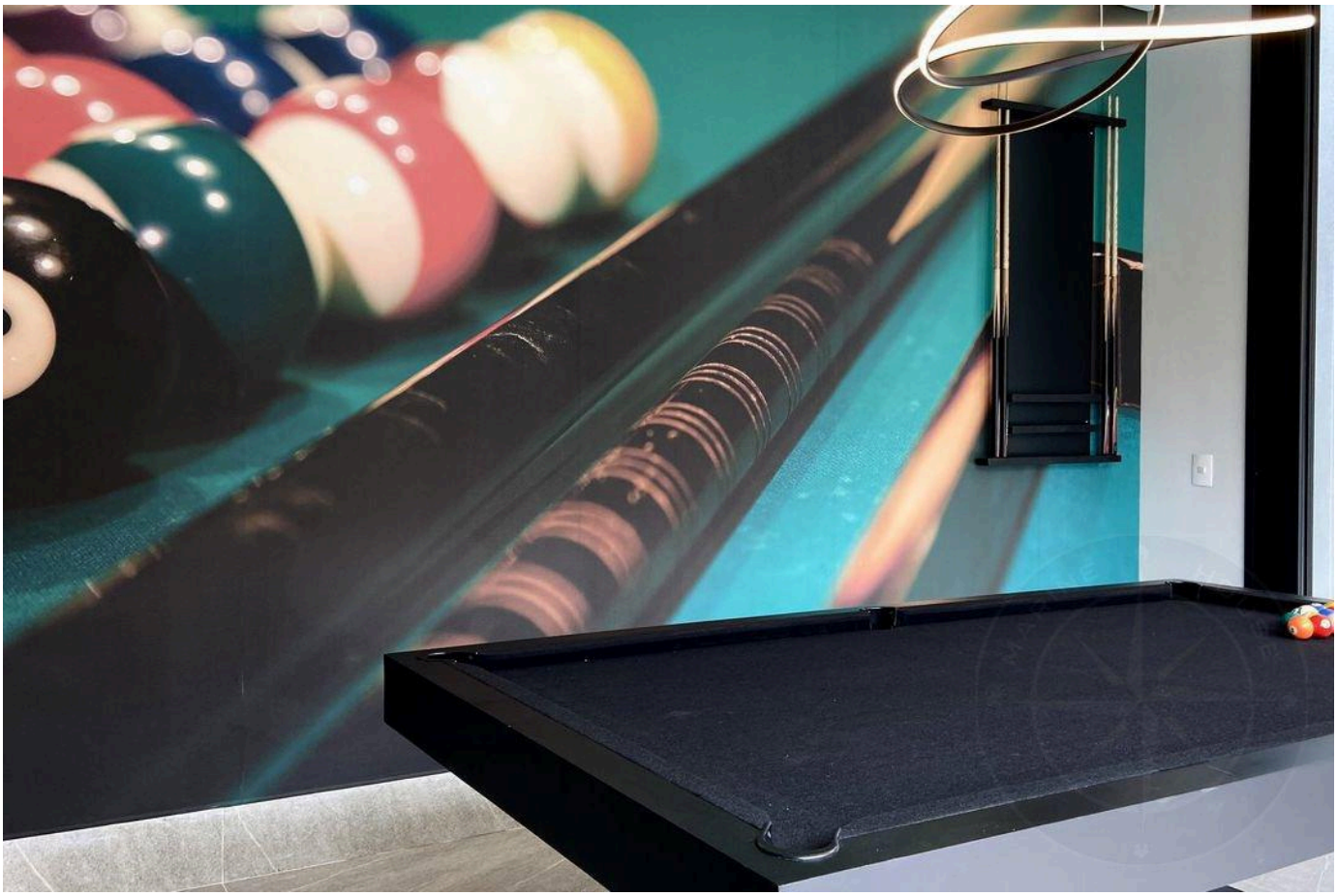



الأسعار والتوفر قابلة للتغيير دون إشعار مسبق. المعلومات الواردة في هذا المستند قد تتضمن أخطاء أو سهواً، وهي عرضة للتعديل أو البيع المسبق أو السحب من السوق. الصور لأغراض توضيحية فقط.

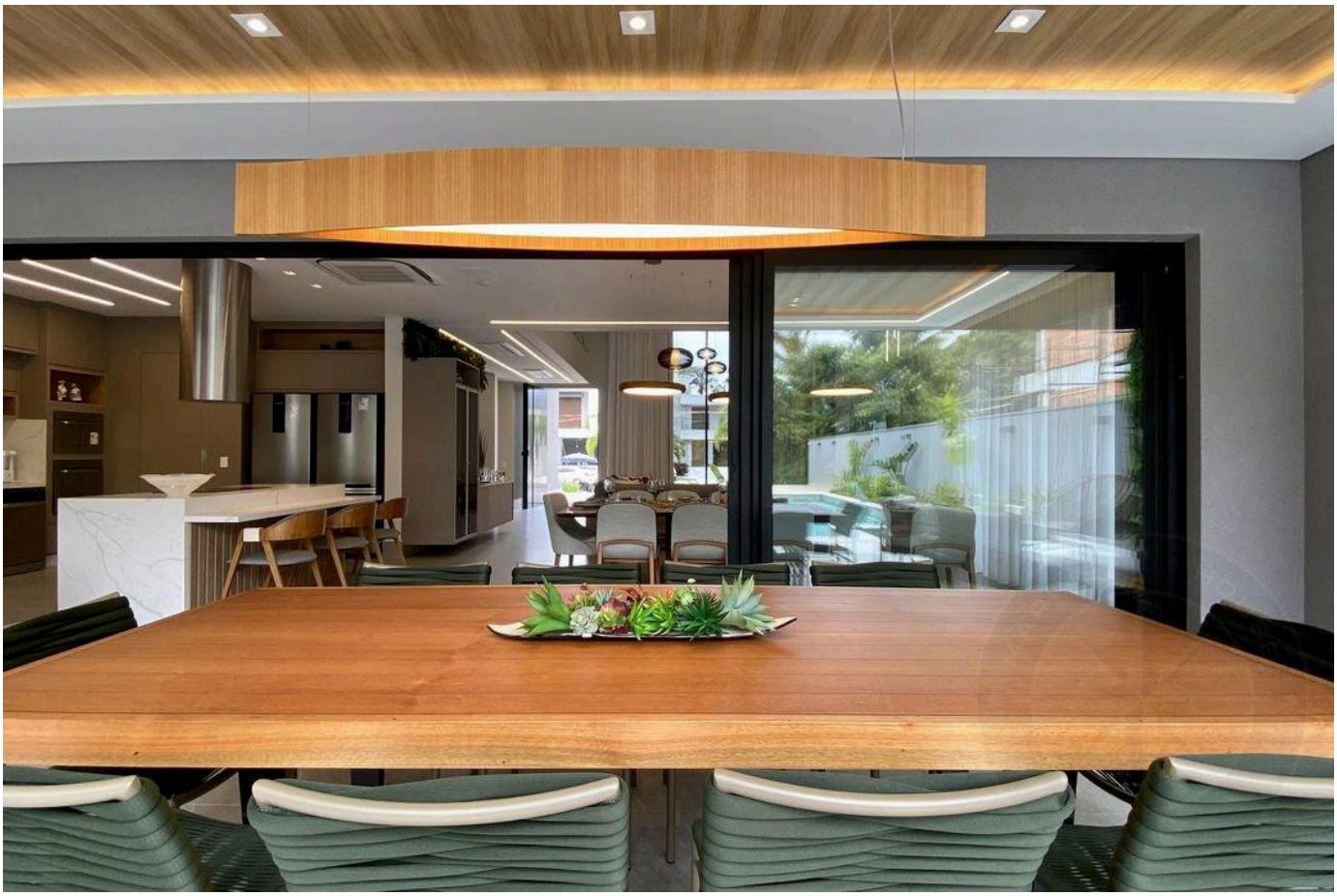



الأسعار والتوفر قابلة للتغيير دون إشعار مسبق. المعلومات الواردة في هذا المستند قد تتضمن أخطاء أو سهواً، وهي عرضة للتعديل أو البيع المسبق أو السحب من السوق. الصور لأغراض توضيحية فقط.





الأسعار والتوفر قابلة للتغيير دون إشعار مسبق. المعلومات الواردة في هذا المستند قد تتضمن أخطاء أو سهواً، وهي عرضة للتعديل أو البيع المسبق أو السحب من السوق. الصور لأغراض توضيحية فقط.



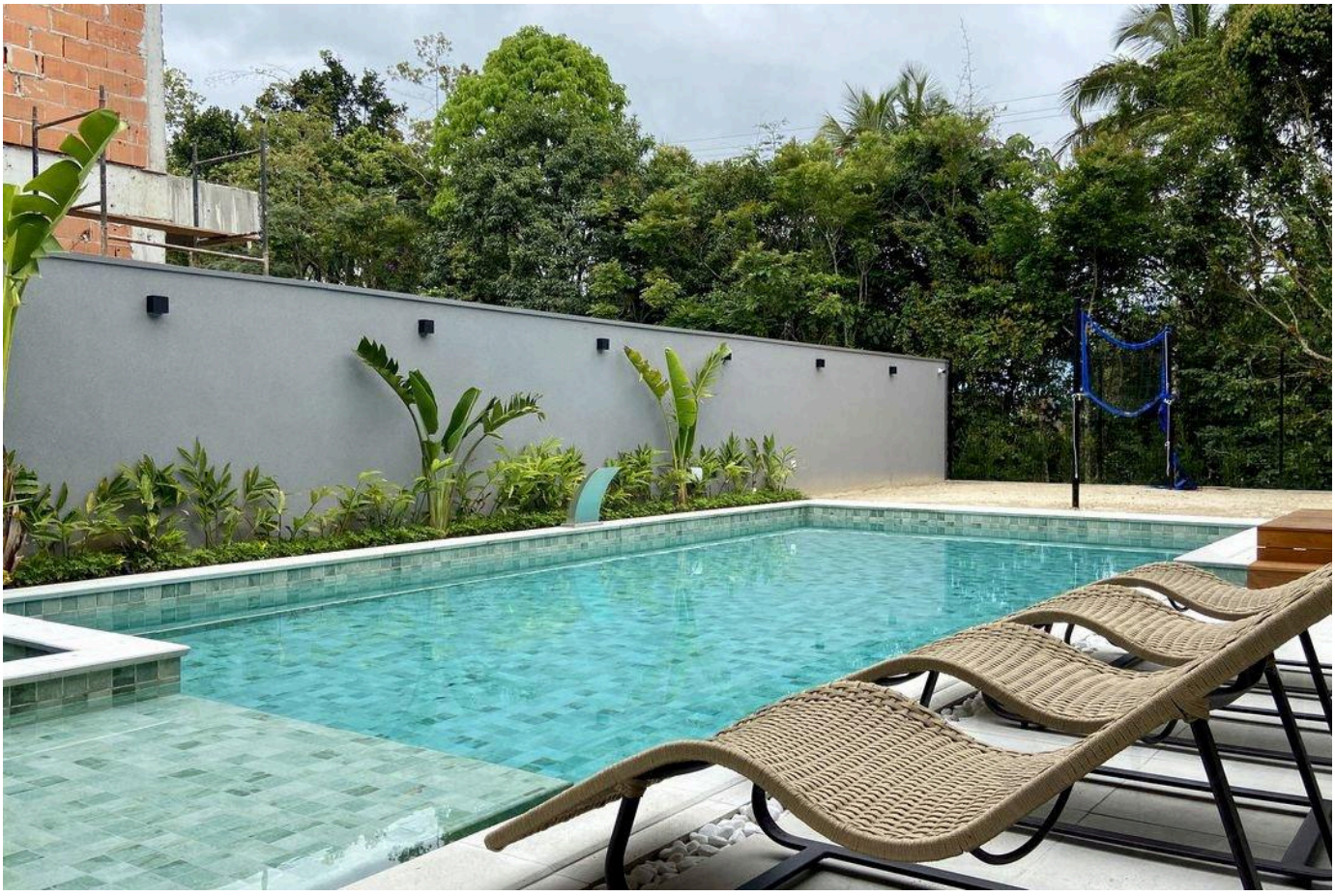

الأسعار والتوفر قابلة للتغيير دون إشعار مسبق. المعلومات الواردة في هذا المستند قد تتضمن أخطاء أو سهواً، وهي عرضة للتعديل أو البيع المسبق أو السحب من السوق. الصور لأغراض توضيحية فقط.

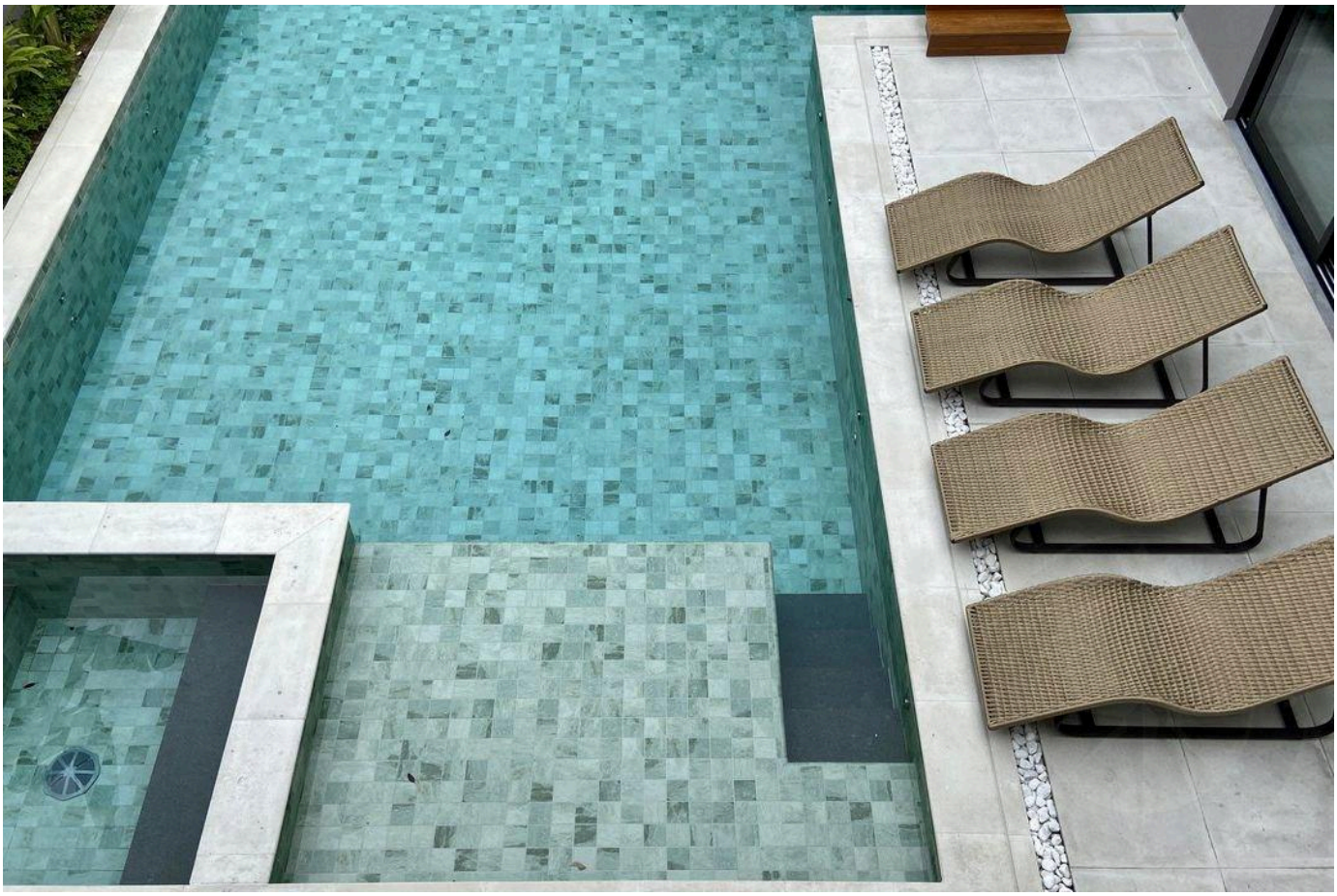

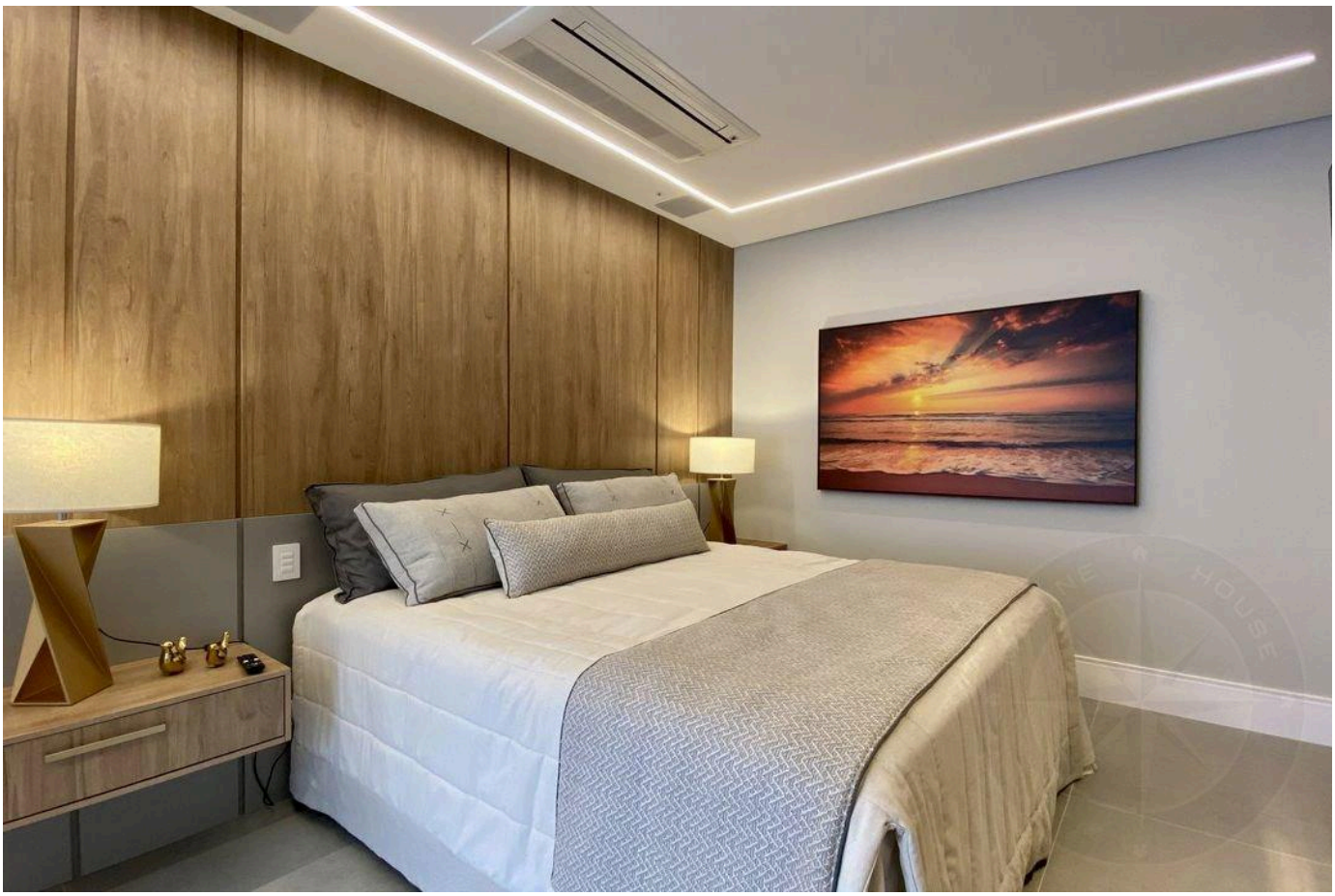

الأسعار والتوفر قابلة للتغيير دون إشعار مسبق. المعلومات الواردة في هذا المستند قد تتضمن أخطاء أو سهواً، وهي عرضة للتعديل أو البيع المسبق أو السحب من السوق. الصور لأغراض توضيحية فقط.



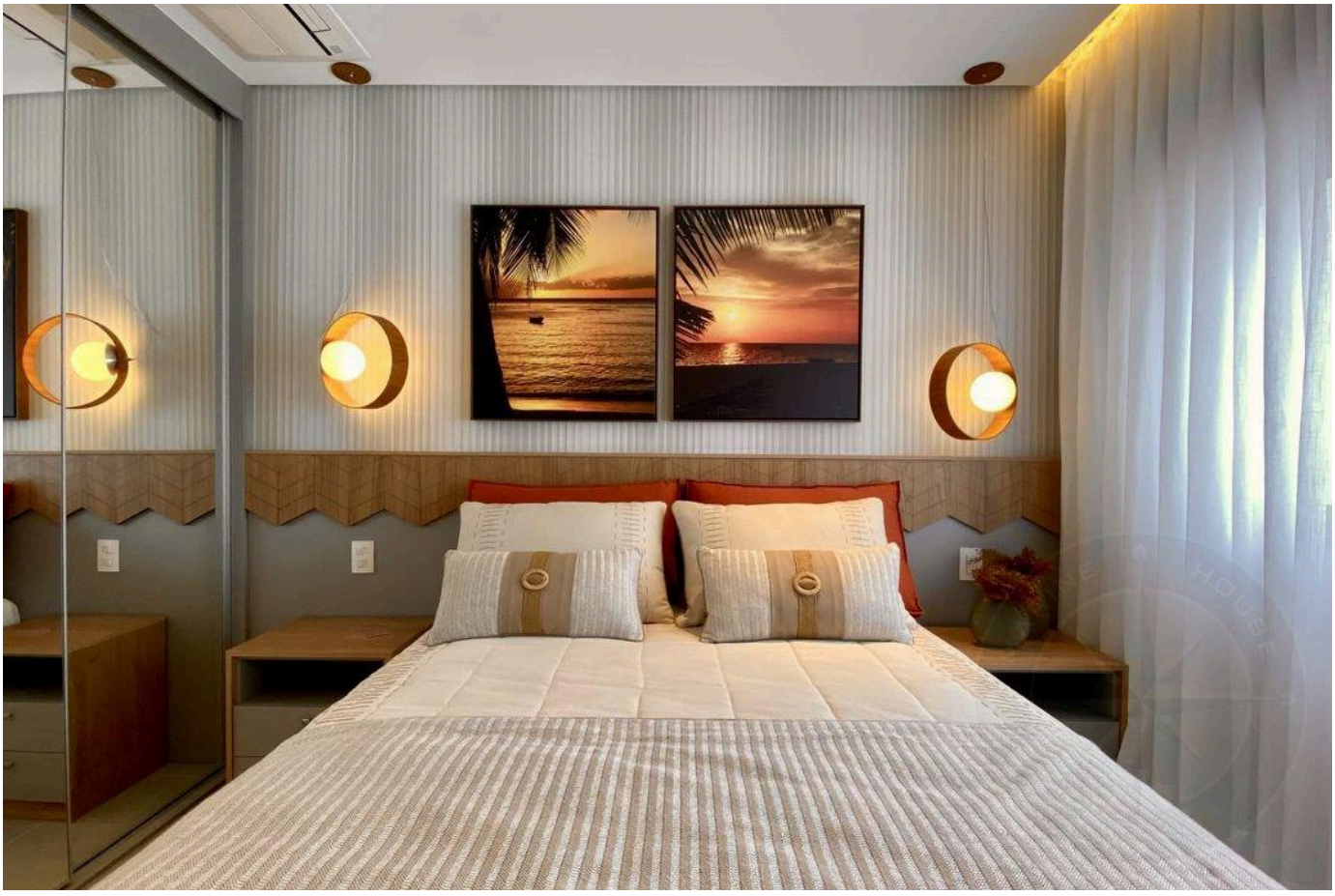

الأسعار والتوفر قابلة للتغيير دون إشعار مسبق. المعلومات الواردة في هذا المستند قد تتضمن أخطاء أو سهواً، وهي عرضة للتعديل أو البيع المسبق أو السحب من السوق. الصور لأغراض توضيحية فقط.





الأسعار والتوفر قابلة للتغيير دون إشعار مسبق. المعلومات الواردة في هذا المستند قد تتضمن أخطاء أو سهواً، وهي عرضة للتعديل أو البيع المسبق أو السحب من السوق. الصور لأغراض توضيحية فقط.



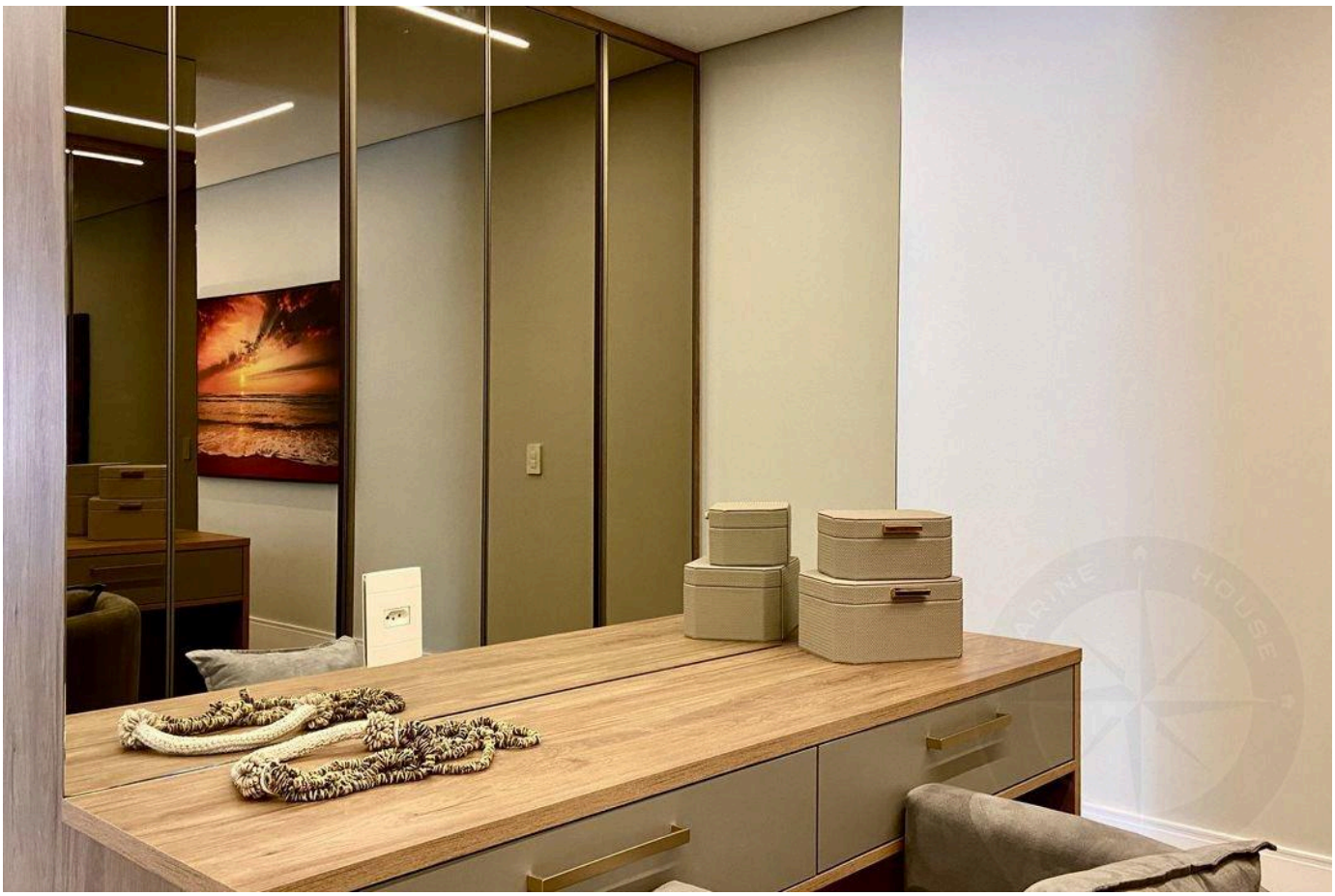

الأسعار والتوفر قابلة للتغيير دون إشعار مسبق. المعلومات الواردة في هذا المستند قد تتضمن أخطاء أو سهواً، وهي عرضة للتعديل أو البيع المسبق أو السحب من السوق. الصور لأغراض توضيحية فقط.

أرقى العقارات في ريفييرا دي ساو لورينسو.

Alexandre Rodrigues

CRECI 44468-J

+55 (13) 99628-7514

عرض جميع الصور ←