CASA CON 6 SUITES Y 400 M² EN VENTA EN RIVIERA DE SÃO LOURENÇO

RIVIERA DE SÃO LOURENÇO · BERTIOGA

R$ 9.700.000 (US$ 1.624.791)



REF	DORMITORIOS	SUITES	PLAZAS	SUPERFICIE M²
ZY-4374	6	6	4	400

Cuota de condominio R$ 1.850/mes Impuesto predial (IPTU) R$ 684/año

Valores y disponibilidad sujetos a cambios sin previo aviso. La información de este documento está sujeta a errores, omisiones, modificaciones, venta previa o retiro del mercado. Imágenes meramente ilustrativas.

CASA CON 6 SUITES Y 400 M² EN VENTA EN RIVIERA DE SÃO LOURENÇO

Casa de alto nivel con 6 dormitorios en suite distribuidos en 420 m² de superficie construida. La propiedad cuenta con 4 plazas de garaje cubiertas, piscina, parrilla gourmet, área gourmet integrada, bodega climatizada y pérgola. El inmueble presenta cine en casa, baño de visitas, ducha con agua caliente a gas, aire acondicionado en los dormitorios y sala de estar, además de amplia área verde, cámaras de seguridad y se encuentra amueblado con terminaciones de alto nivel.

Ubicada en la Riviera de São Lourenço, en Bertioga, esta propiedad forma parte de uno de los condominios más prestigiosos de la costa paulista, reconocido por su infraestructura completa, proximidad a hermosas playas y alto nivel de calidad de vida. La propiedad se sitúa en un lote privilegiado, ofreciendo privacidad y confort ideal para familias que buscan una residencia de excelencia.

CARACTERÍSTICAS DE LA UNIDAD

- Bodega
- Aire acondicionado – Dormitorios
- Aire acondicionado – Sala
- Área verde
- Cámaras de seguridad
- Parrilla / Asador
- Calentador de agua a gas
- Área Gourmet
- Home Theater
- Lavabo / Aseo
- Amueblado con acabados de alto nivel
- Pérgola
- Piscina



Valores y disponibilidad sujetos a cambios sin previo aviso. La información de este documento está sujeta a errores, omisiones, modificaciones, venta previa o retiro del mercado. Imágenes meramente ilustrativas.



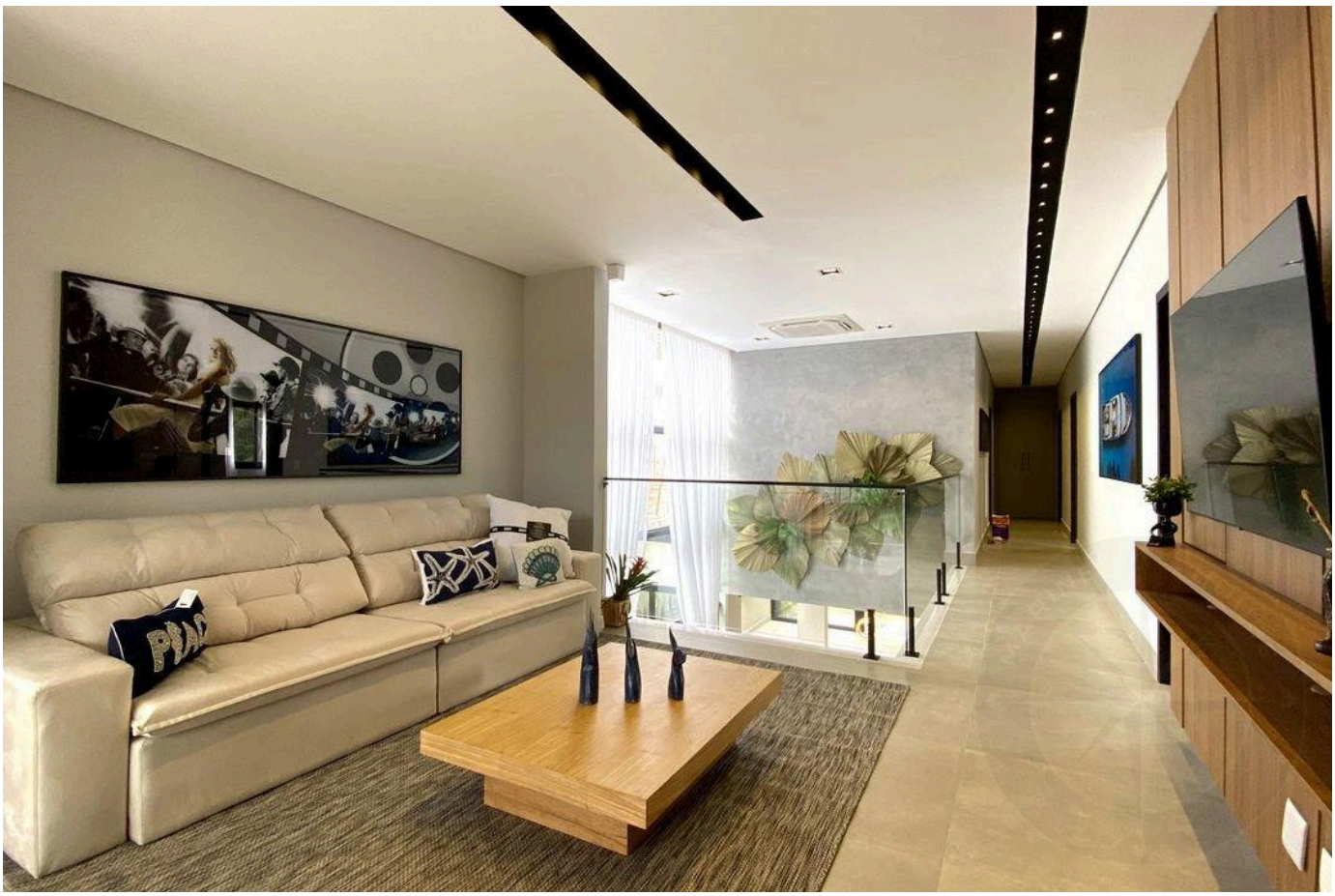

Valores y disponibilidad sujetos a cambios sin previo aviso. La información de este documento está sujeta a errores, omisiones, modificaciones, venta previa o retiro del mercado. Imágenes meramente ilustrativas.





Valores y disponibilidad sujetos a cambios sin previo aviso. La información de este documento está sujeta a errores, omisiones, modificaciones, venta previa o retiro del mercado. Imágenes meramente ilustrativas.





Valores y disponibilidad sujetos a cambios sin previo aviso. La información de este documento está sujeta a errores, omisiones, modificaciones, venta previa o retiro del mercado. Imágenes meramente ilustrativas.





Valores y disponibilidad sujetos a cambios sin previo aviso. La información de este documento está sujeta a errores, omisiones, modificaciones, venta previa o retiro del mercado. Imágenes meramente ilustrativas.

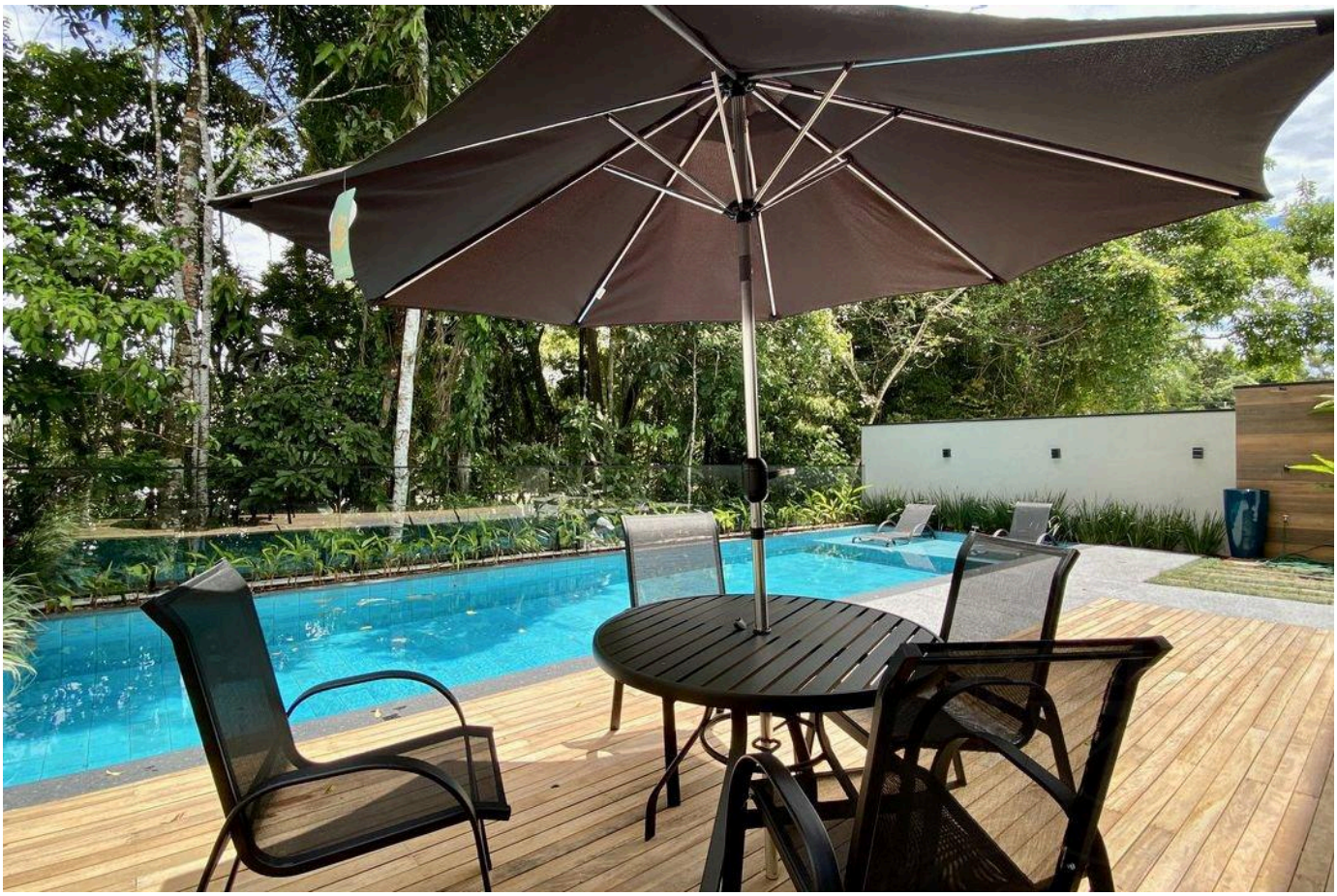



Valores y disponibilidad sujetos a cambios sin previo aviso. La información de este documento está sujeta a errores, omisiones, modificaciones, venta previa o retiro del mercado. Imágenes meramente ilustrativas.





Valores y disponibilidad sujetos a cambios sin previo aviso. La información de este documento está sujeta a errores, omisiones, modificaciones, venta previa o retiro del mercado. Imágenes meramente ilustrativas.





Valores y disponibilidad sujetos a cambios sin previo aviso. La información de este documento está sujeta a errores, omisiones, modificaciones, venta previa o retiro del mercado. Imágenes meramente ilustrativas.





Valores y disponibilidad sujetos a cambios sin previo aviso. La información de este documento está sujeta a errores, omisiones, modificaciones, venta previa o retiro del mercado. Imágenes meramente ilustrativas.

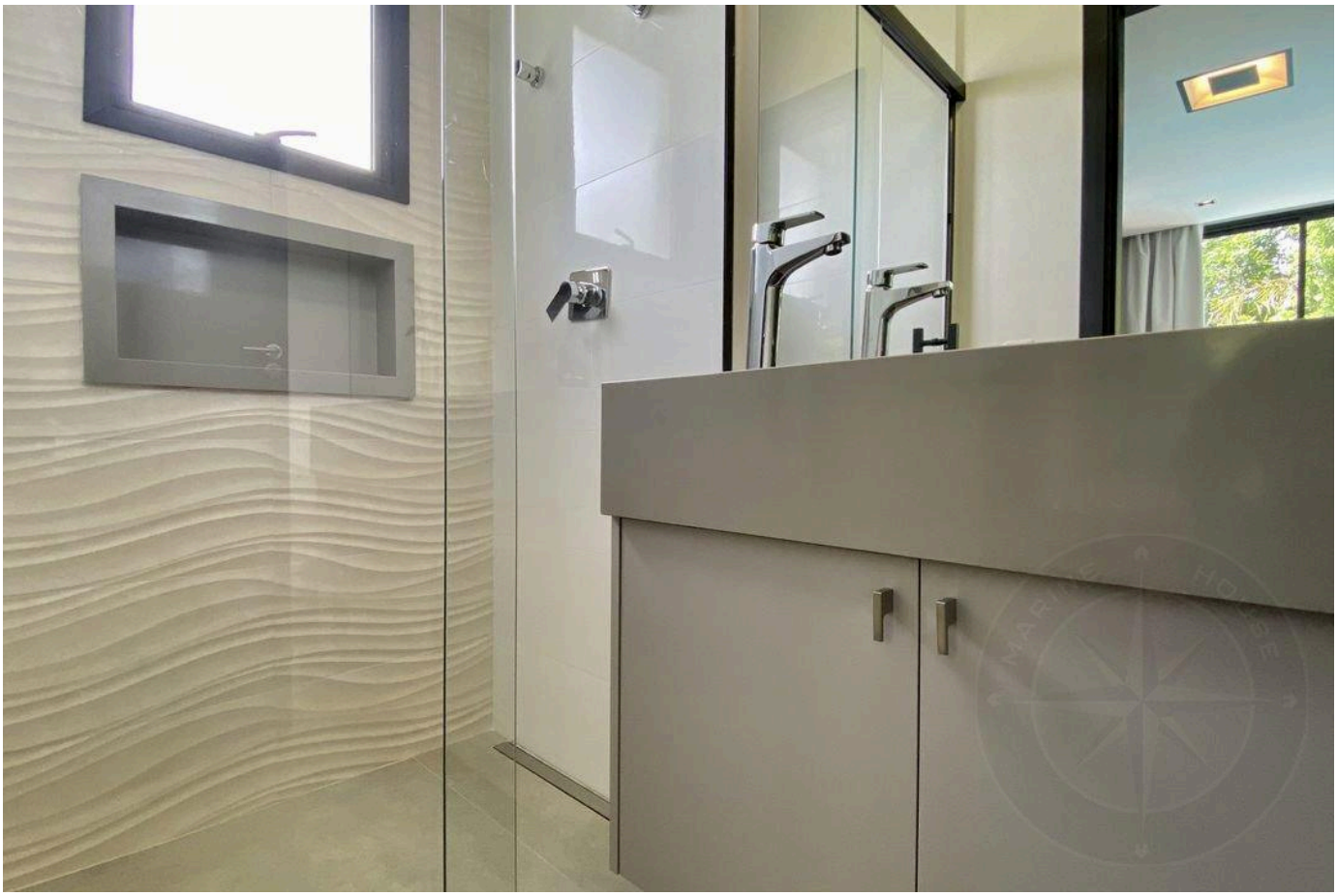



Valores y disponibilidad sujetos a cambios sin previo aviso. La información de este documento está sujeta a errores, omisiones, modificaciones, venta previa o retiro del mercado. Imágenes meramente ilustrativas.

ALTO ESTÁNDAR EN RIVIERA DE SÃO LOURENÇO.

Alexandre Rodrigues

CRECI 44468-J

+55 (13) 99628-7514

VER TODAS LAS FOTOS →

MARINEHOUSE.COM.BR