# CASA CON 5 SUITE IN VENDITA NELLA RIVIERA DE SÃO LOURENÇO

RIVIERA DE SÃO LOURENÇO · BERTIOGA

**R$ 6.400.000** (€ 983.753)

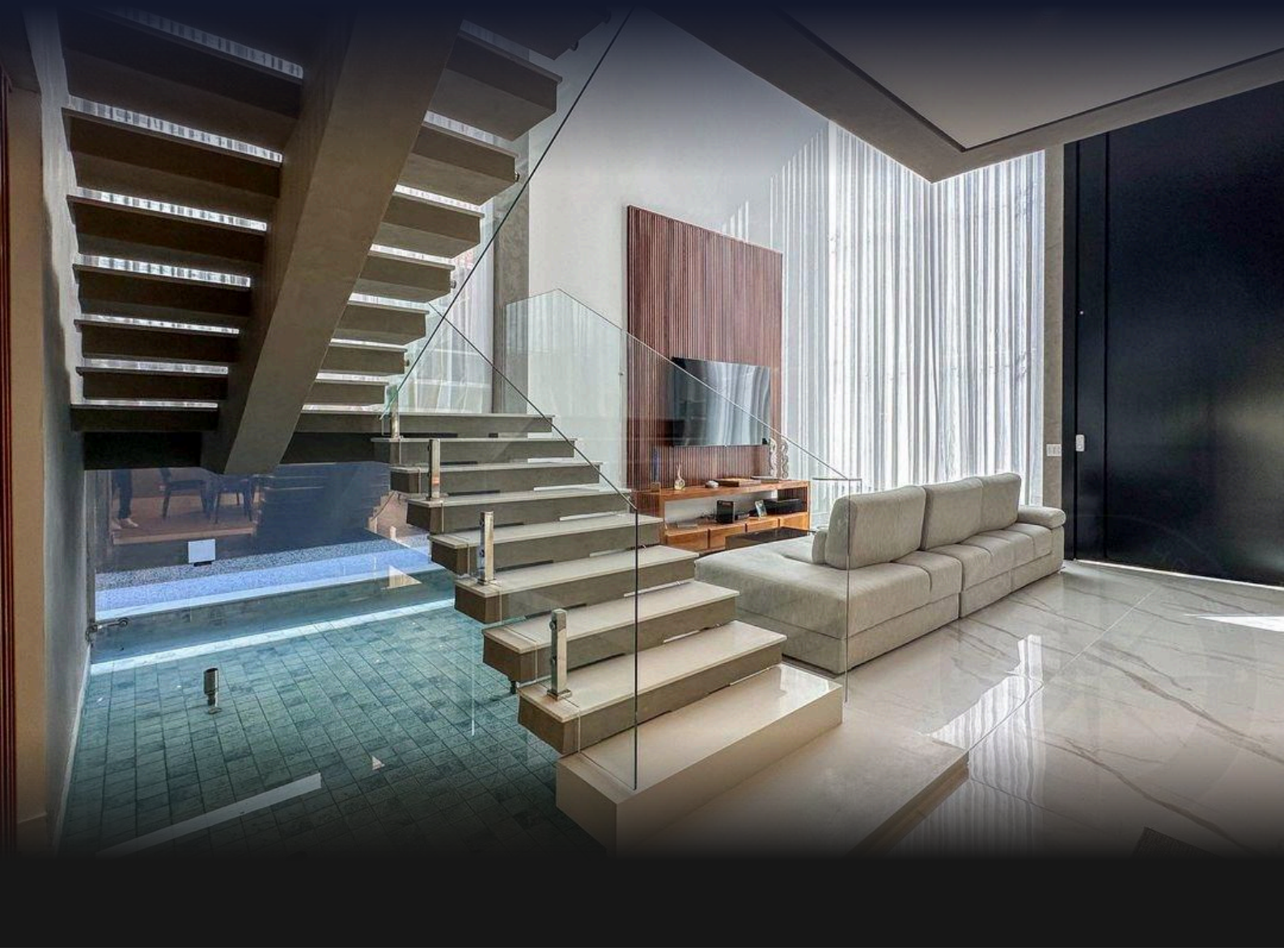

| RIF. | CAMERE DA LETTO | SUITE | POSTI AUTO | TERRENO M² |
|---|---|---|---|---|
| ZY-4359 | 5 | 5 | 4 | 448 |

Spese condominiali R$ 900/mese



Prezzi e disponibilità soggetti a variazioni senza preavviso. Le informazioni contenute in questo documento possono contenere errori od omissioni e sono soggette a modifiche, vendita anticipata o ritiro dal mercato. Immagini puramente illustrative.

# CASA CON 5 SUITE IN VENDITA NELLA RIVIERA DE SÃO LOURENÇO

Residenza di eccellente standard con 5 camere da letto, tutte suite, distribuite su 300 m² di superficie costruita su un terreno di 448 m². La proprietà dispone di 4 posti auto (2 coperti e 2 scoperti), piscina, barbecue, generosa area verde e acqua calda a gas. Tutti gli ambienti sono dotati di aria condizionata, garantendo comfort e clima controllato in tutta la residenza, oltre a un bagno ospiti strategicamente posizionato. La residenza si trova nella Riviera de São Lourenço, a Bertioga, all'interno di una proprietà di altissimo livello riconosciuta per la sua infrastruttura completa, la vicinanza a spiagge affascinanti e una qualità della vita superiore. La proprietà beneficia dell'accesso diretto ai servizi, ai commerci e alle attività ricreative che caratterizzano la regione, combinando privacy e convenienza in una delle destinazioni più esclusive della costa di San Paolo.

## CARATTERISTICHE DELL'UNITÀ

- Climatizzazione – Camere da letto
- Climatizzazione – Soggiorno
- Area verde
- Barbecue
- Acqua calda a gas
- Bagno ospiti
- Piscina

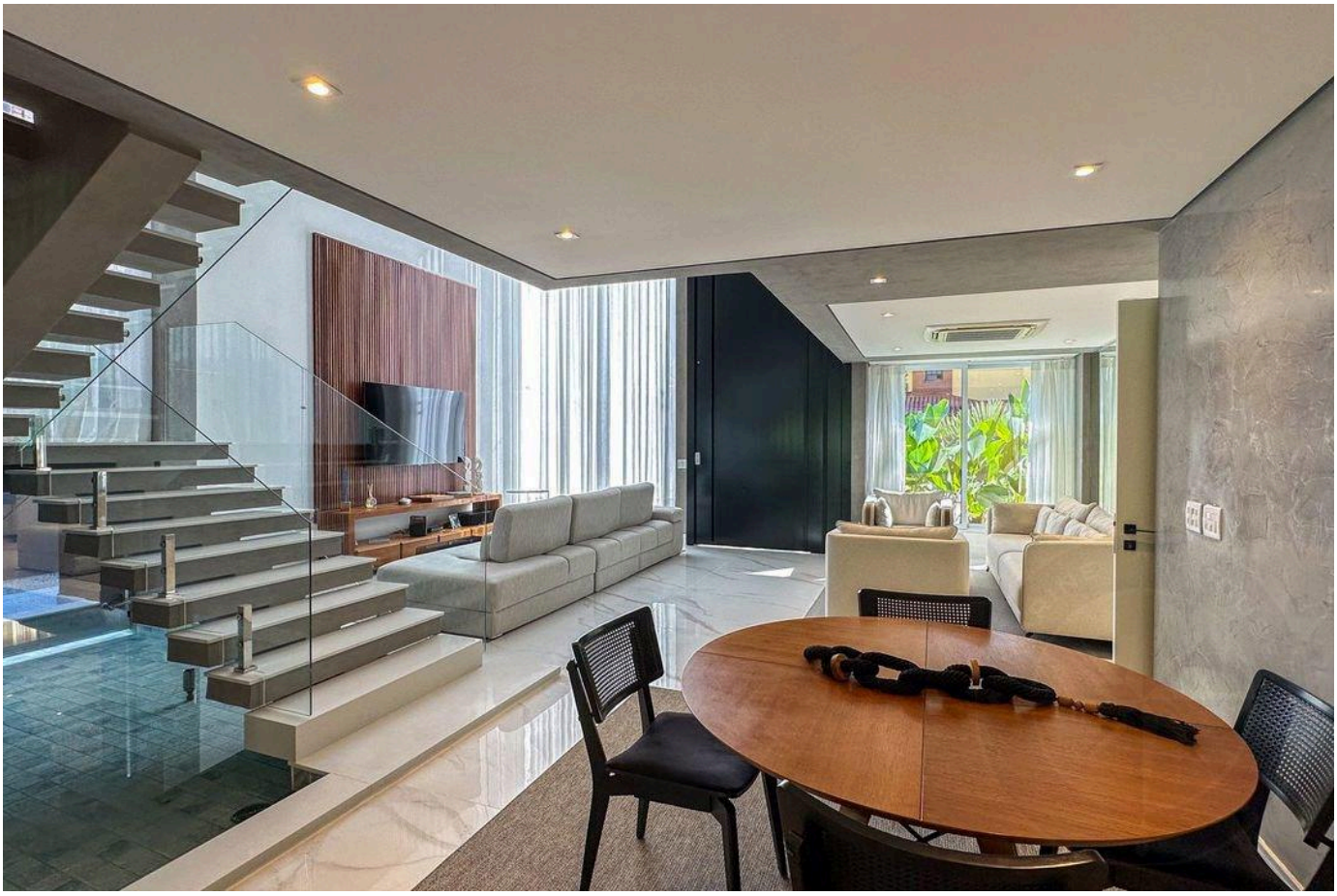



Prezzi e disponibilità soggetti a variazioni senza preavviso. Le informazioni contenute in questo documento possono contenere errori od omissioni e sono soggette a modifiche, vendita anticipata o ritiro dal mercato. Immagini puramente illustrative.



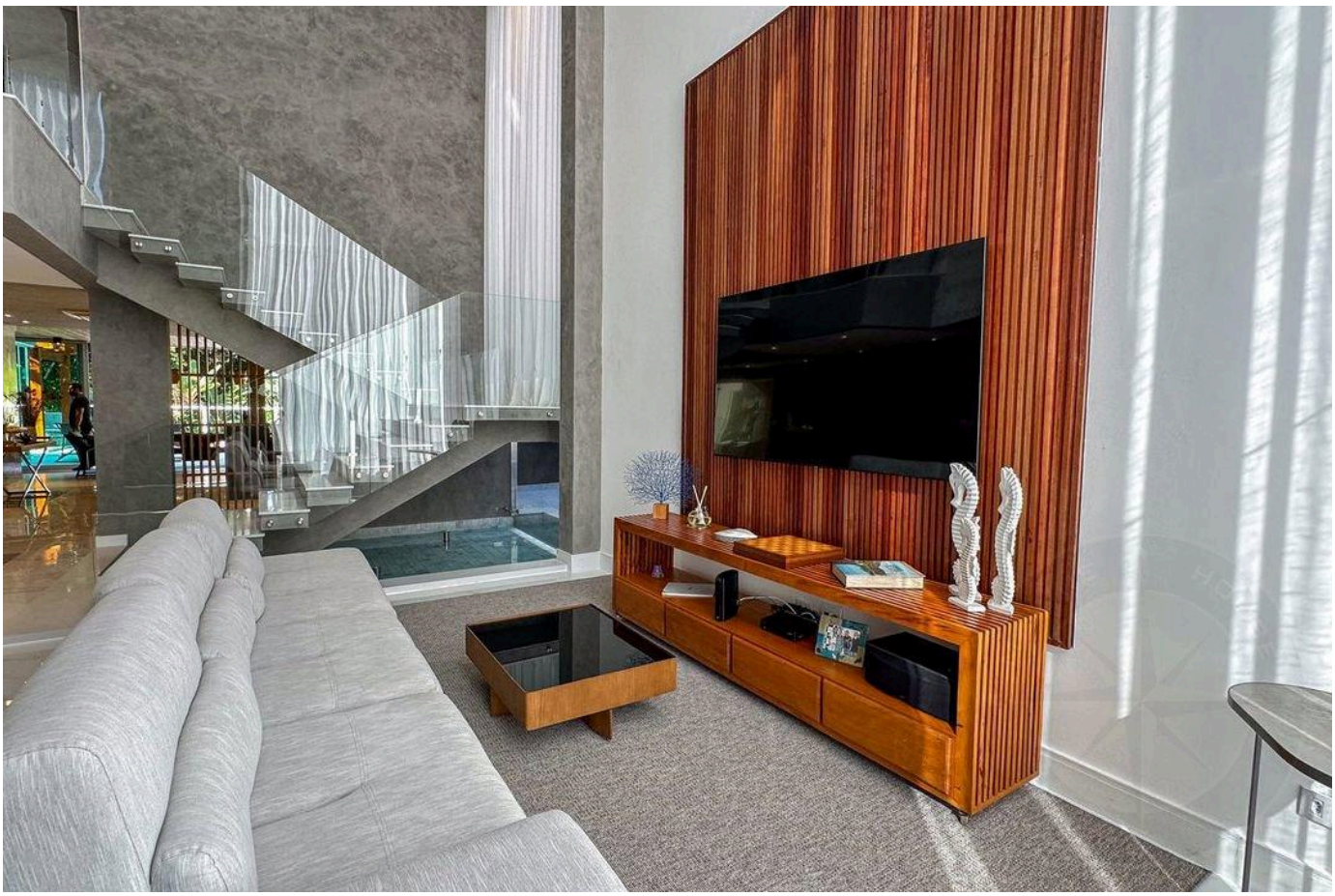



Prezzi e disponibilità soggetti a variazioni senza preavviso. Le informazioni contenute in questo documento possono contenere errori od omissioni e sono soggette a modifiche, vendita anticipata o ritiro dal mercato. Immagini puramente illustrative.

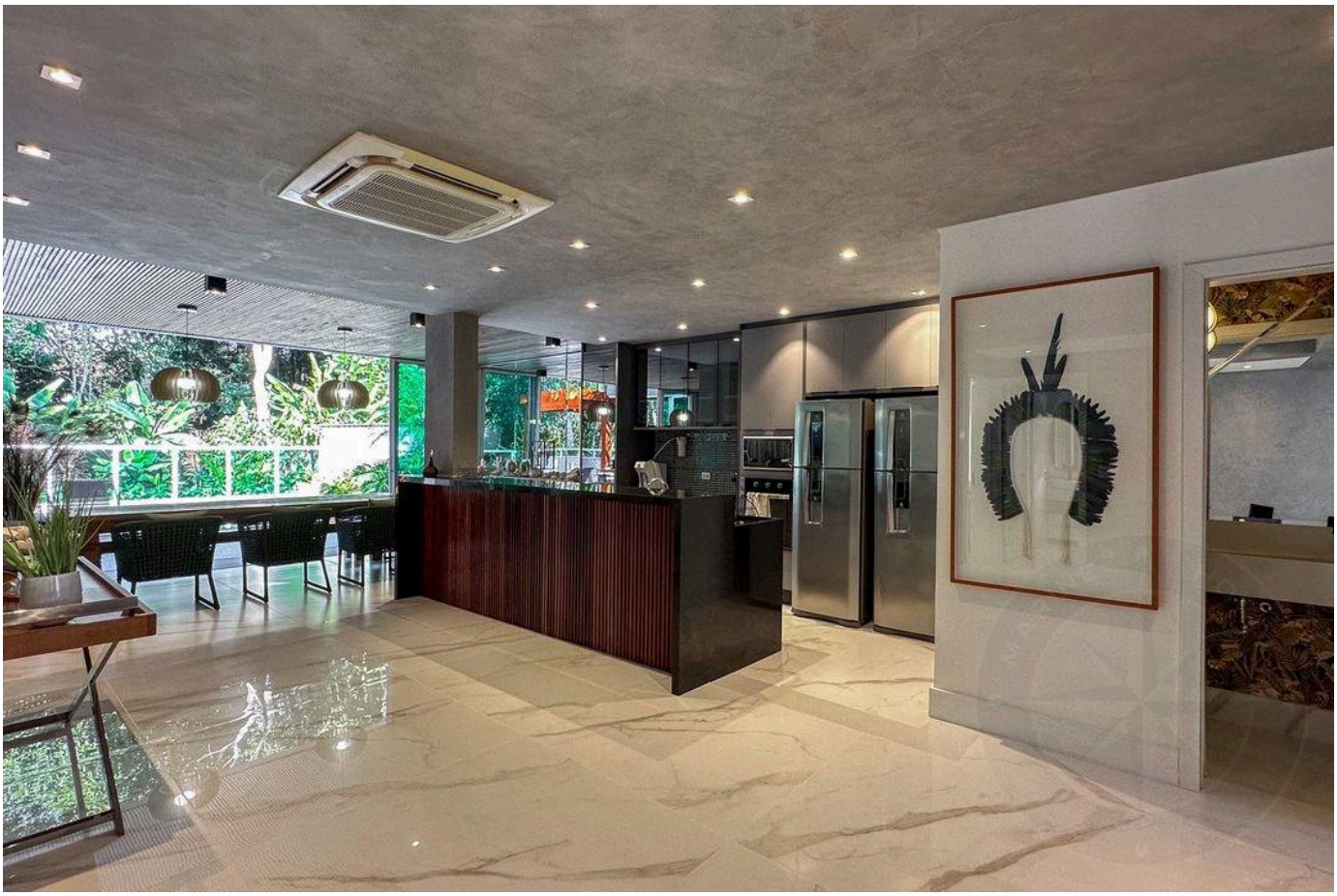





Prezzi e disponibilità soggetti a variazioni senza preavviso. Le informazioni contenute in questo documento possono contenere errori od omissioni e sono soggette a modifiche, vendita anticipata o ritiro dal mercato. Immagini puramente illustrative.

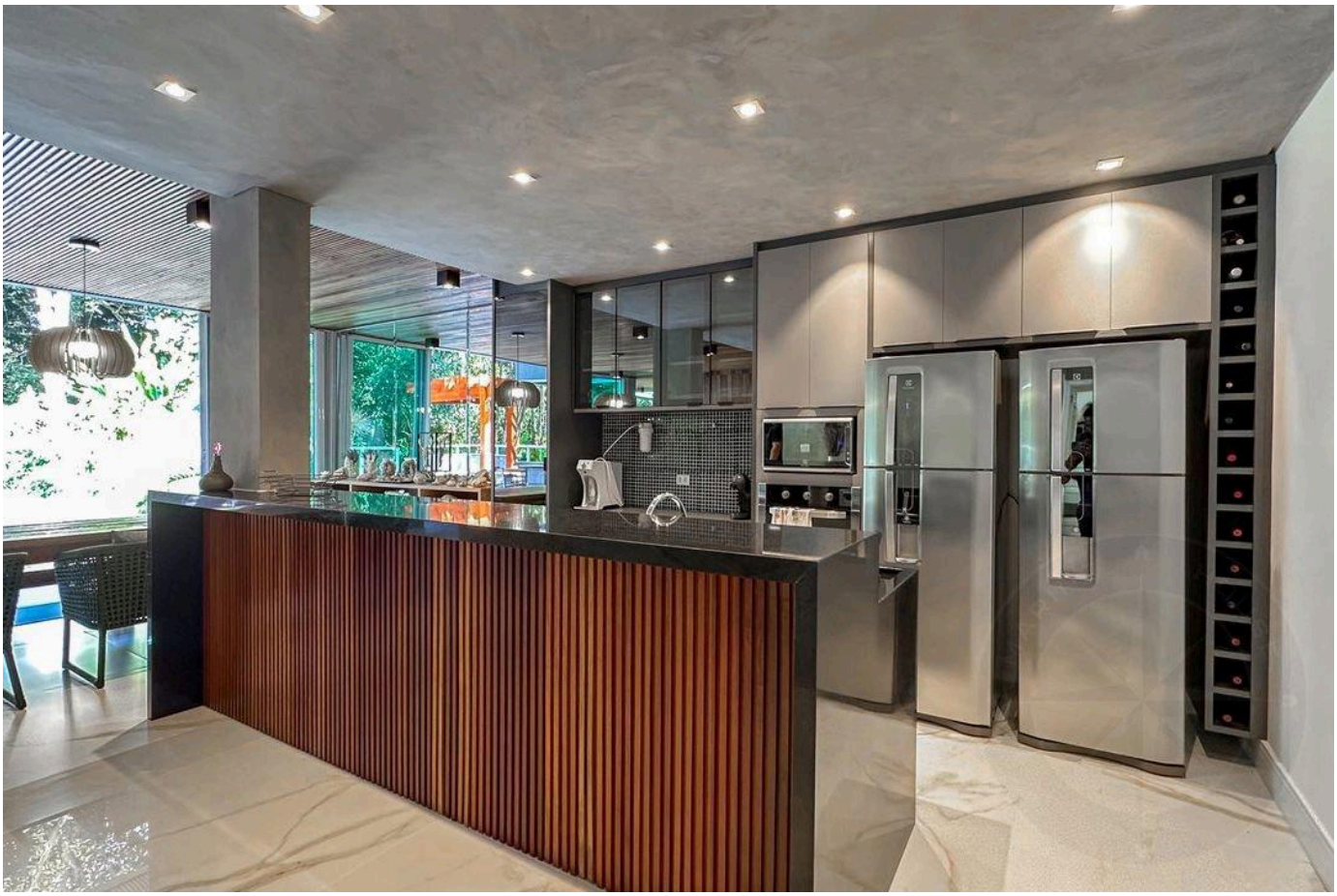

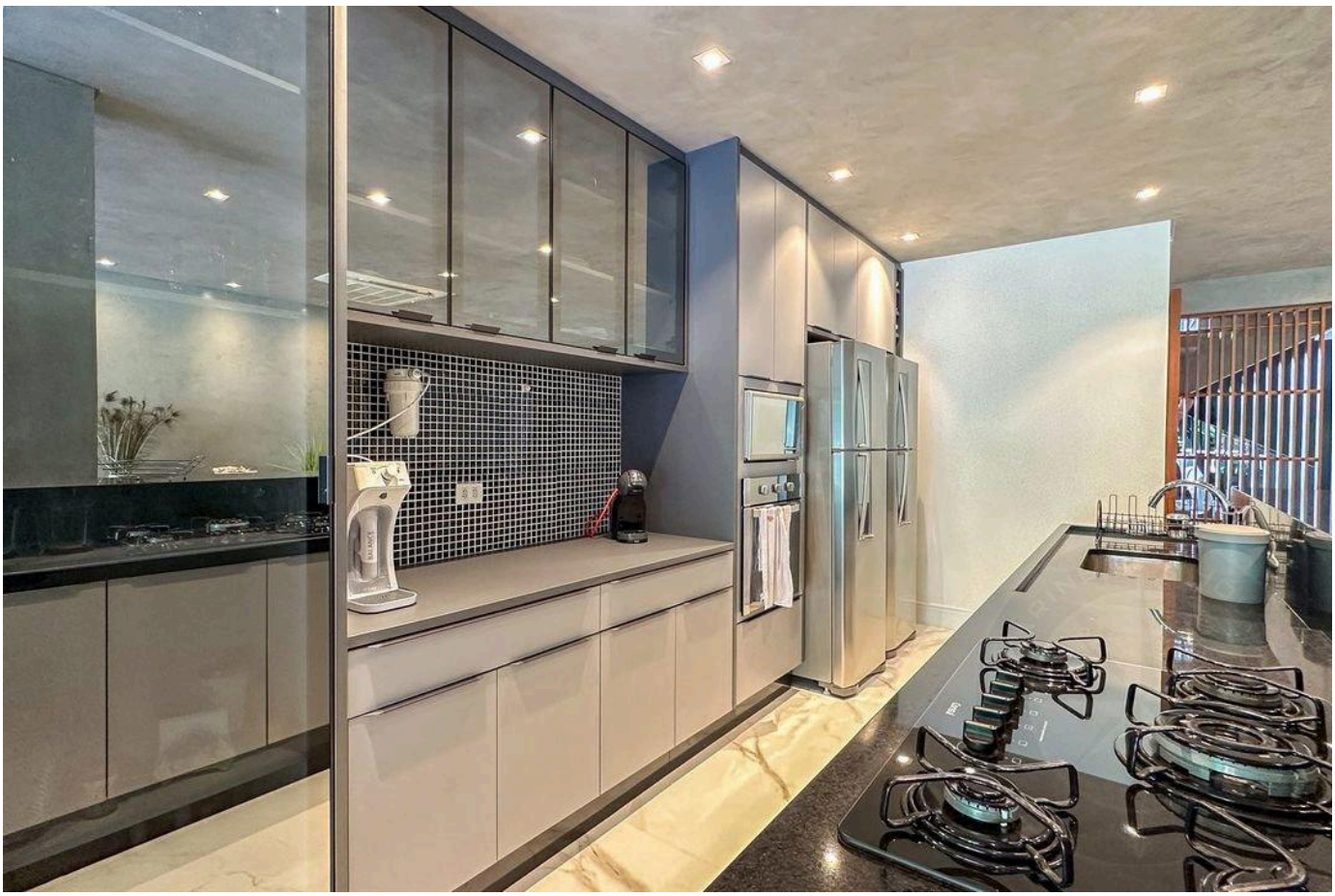



Prezzi e disponibilità soggetti a variazioni senza preavviso. Le informazioni contenute in questo documento possono contenere errori od omissioni e sono soggette a modifiche, vendita anticipata o ritiro dal mercato. Immagini puramente illustrative.

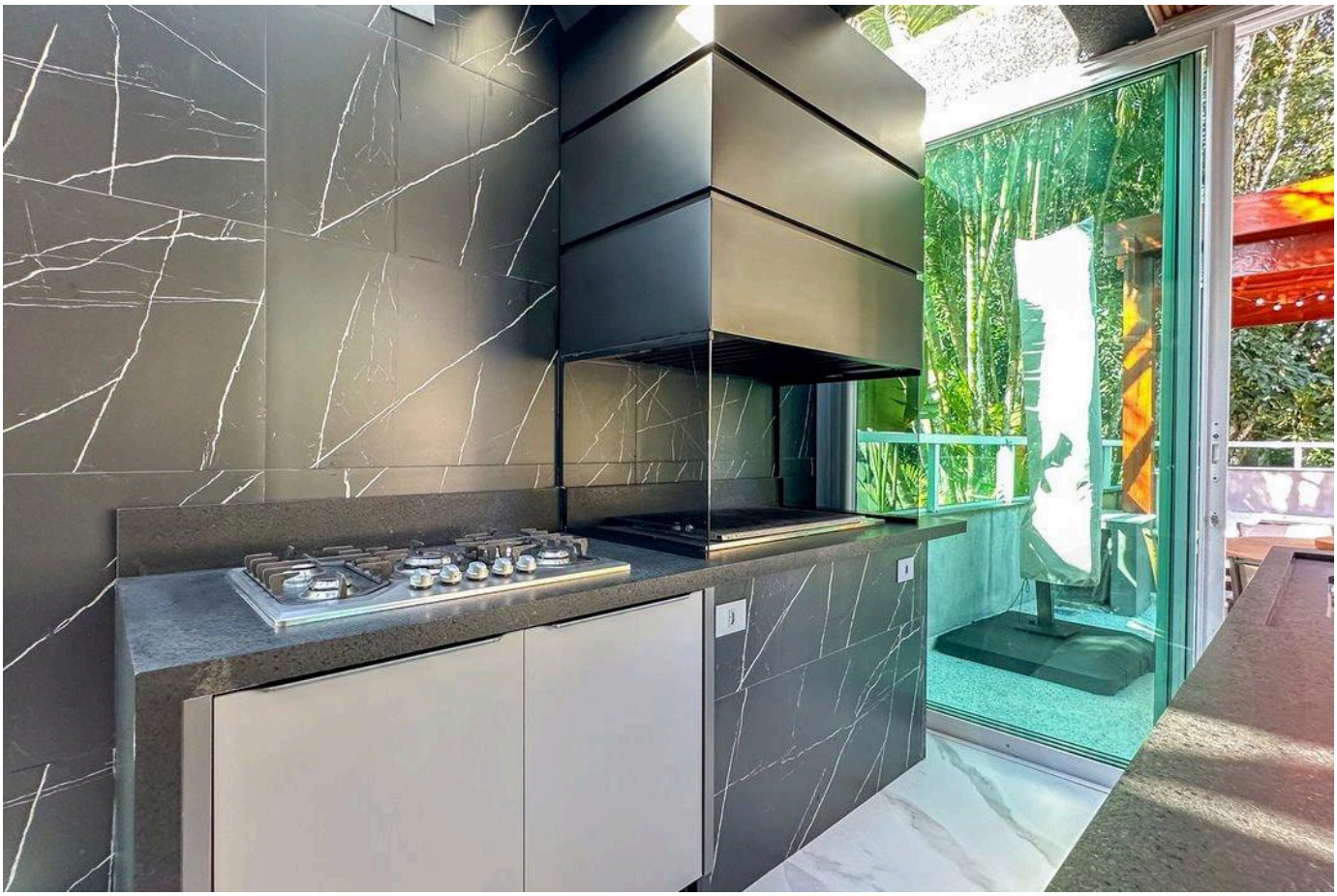





Prezzi e disponibilità soggetti a variazioni senza preavviso. Le informazioni contenute in questo documento possono contenere errori od omissioni e sono soggette a modifiche, vendita anticipata o ritiro dal mercato. Immagini puramente illustrative.



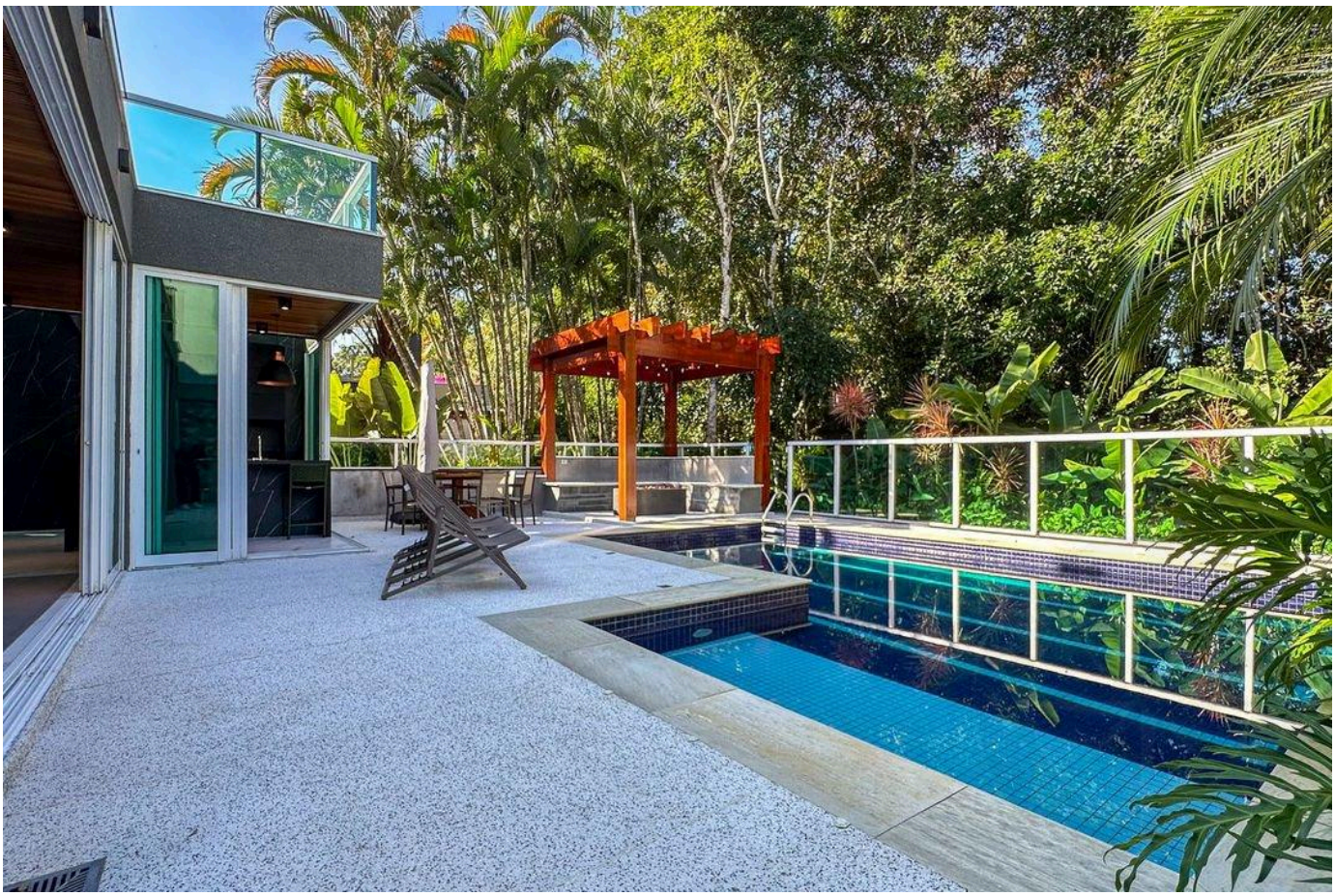



Prezzi e disponibilità soggetti a variazioni senza preavviso. Le informazioni contenute in questo documento possono contenere errori od omissioni e sono soggette a modifiche, vendita anticipata o ritiro dal mercato. Immagini puramente illustrative.

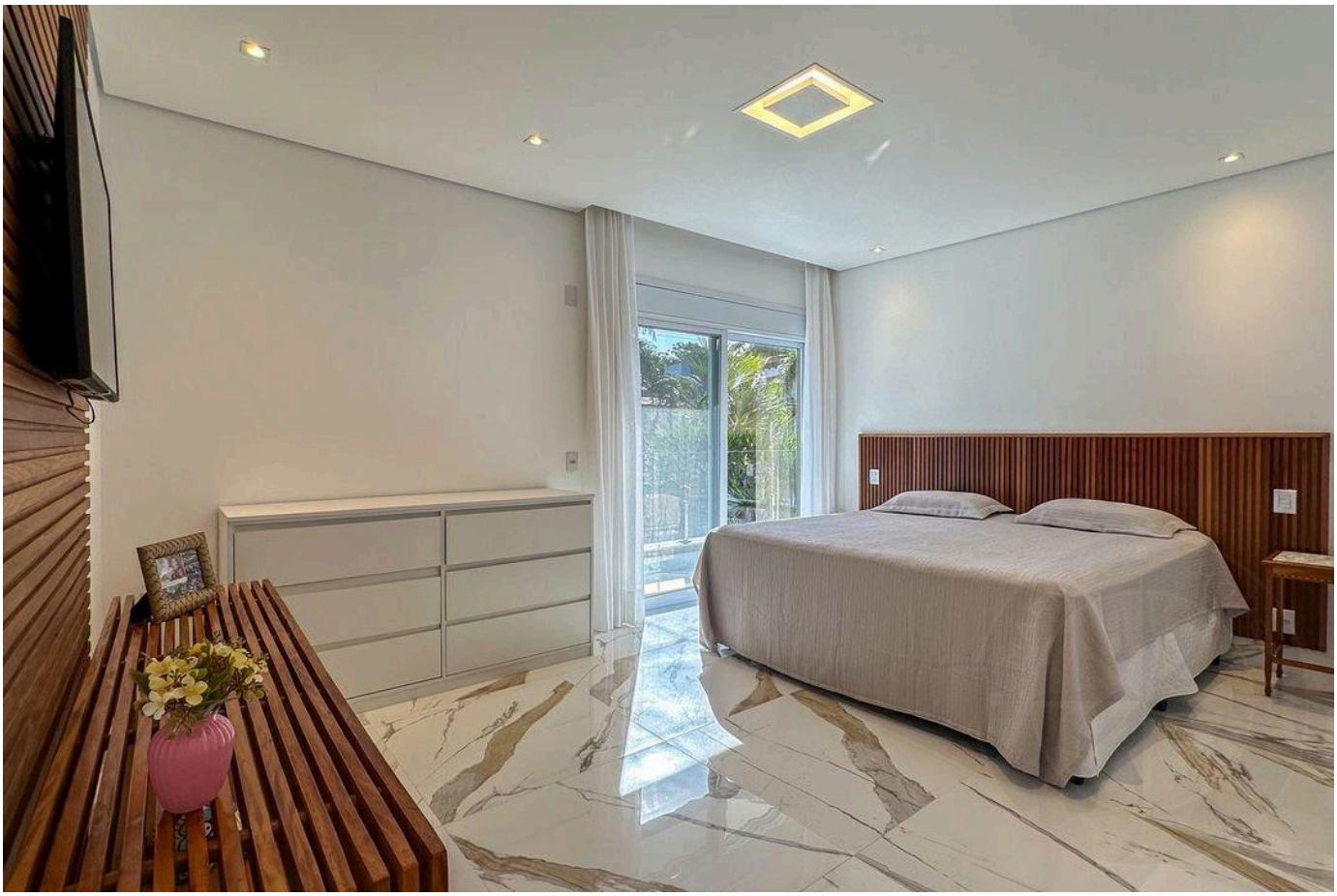

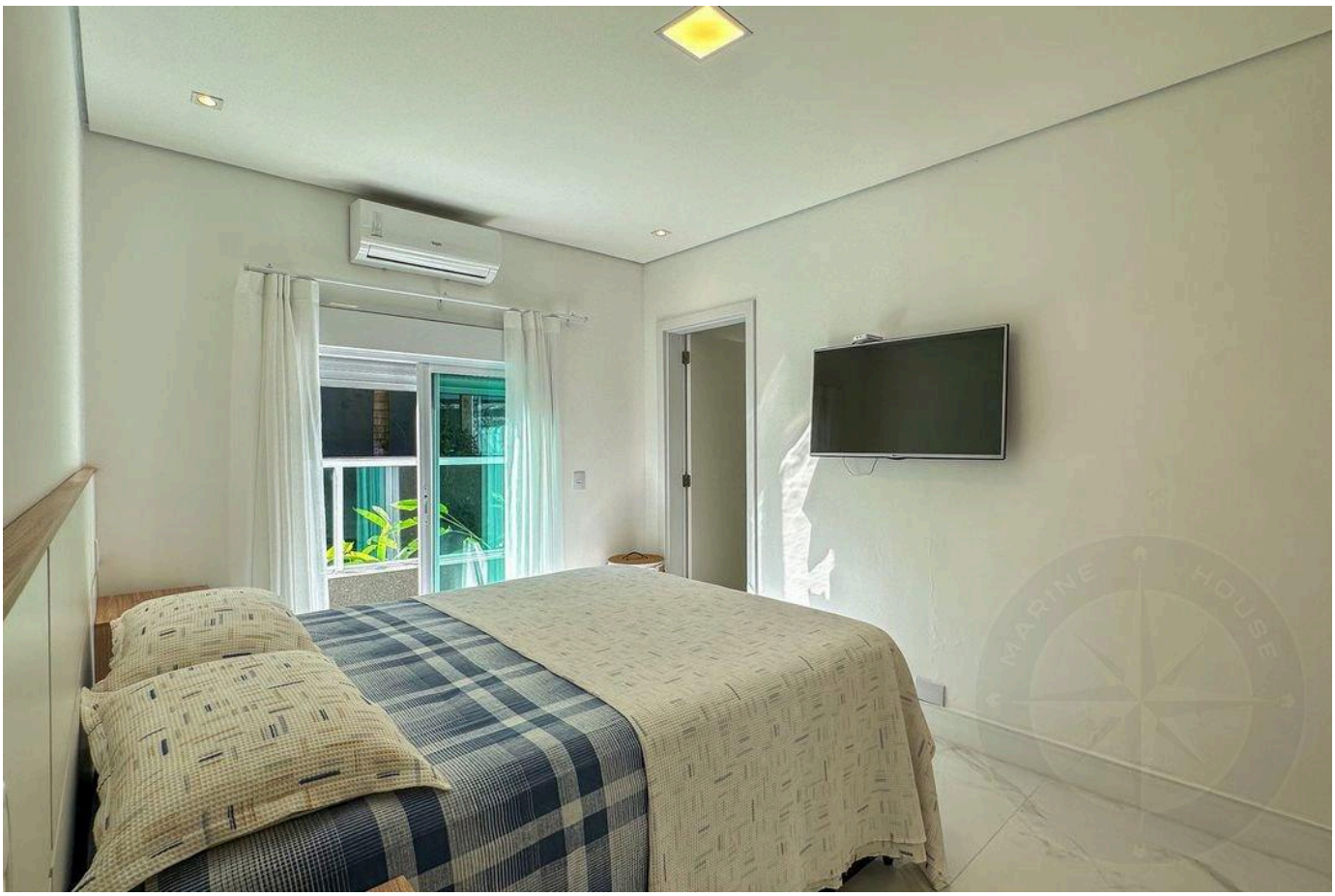



Prezzi e disponibilità soggetti a variazioni senza preavviso. Le informazioni contenute in questo documento possono contenere errori od omissioni e sono soggette a modifiche, vendita anticipata o ritiro dal mercato. Immagini puramente illustrative.







Prezzi e disponibilità soggetti a variazioni senza preavviso. Le informazioni contenute in questo documento possono contenere errori od omissioni e sono soggette a modifiche, vendita anticipata o ritiro dal mercato. Immagini puramente illustrative.







Prezzi e disponibilità soggetti a variazioni senza preavviso. Le informazioni contenute in questo documento possono contenere errori od omissioni e sono soggette a modifiche, vendita anticipata o ritiro dal mercato. Immagini puramente illustrative.

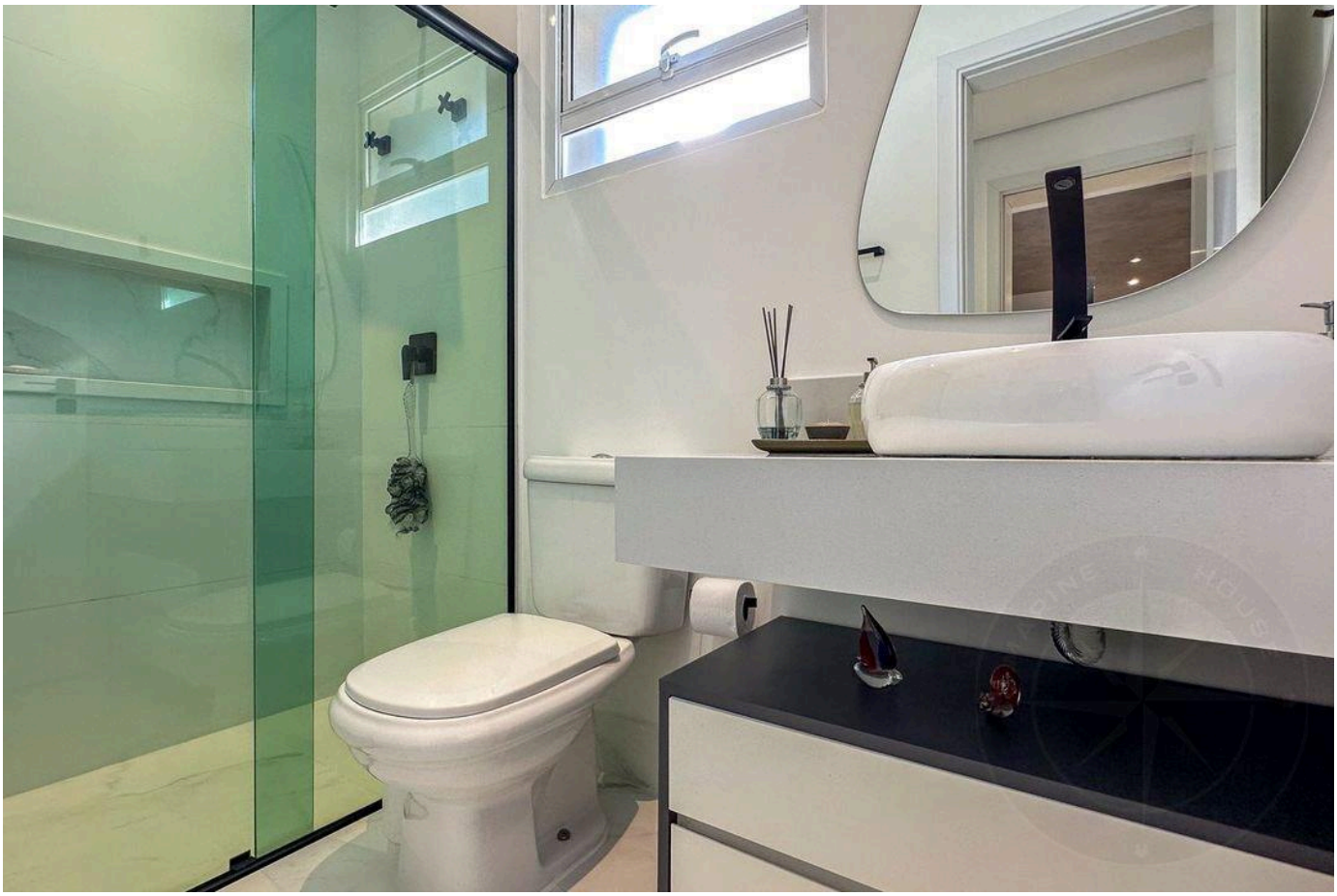

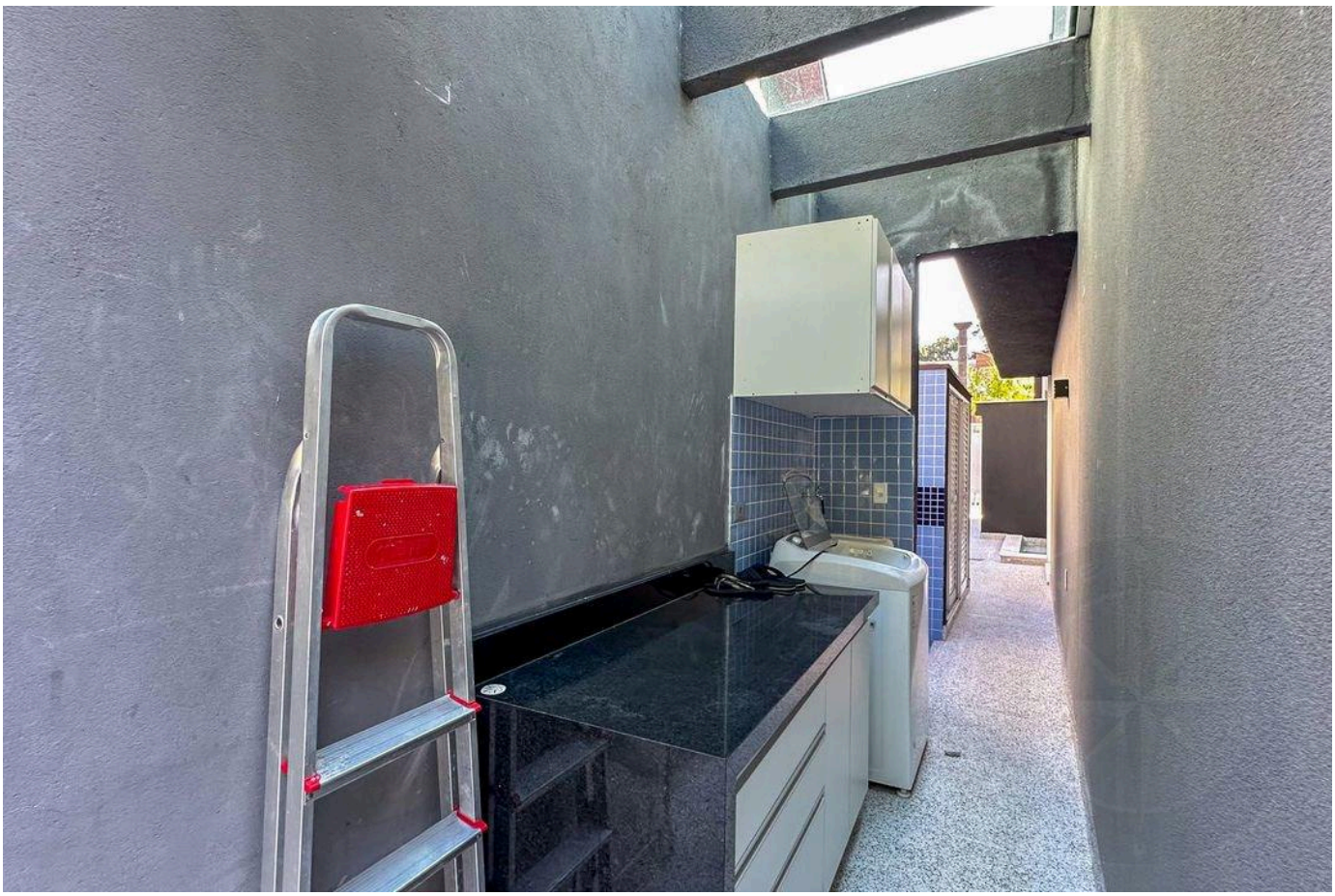



Prezzi e disponibilità soggetti a variazioni senza preavviso. Le informazioni contenute in questo documento possono contenere errori od omissioni e sono soggette a modifiche, vendita anticipata o ritiro dal mercato. Immagini puramente illustrative.

LUSSO E RAFFINATEZZA NELLA RIVIERA DE SÃO LOURENÇO.

Alexandre Rodrigues

CRECI 44468-J

+55 (13) 99628-7514

VEDI TUTTE LE FOTO →