CASA CON 5 SUITES Y 400 M² EN VENTA EN RIVIERA DE SÃO LOURENÇO

RIVIERA DE SÃO LOURENÇO · BERTIOGA

R$ 7.450.000 (US$ 1.247.906)

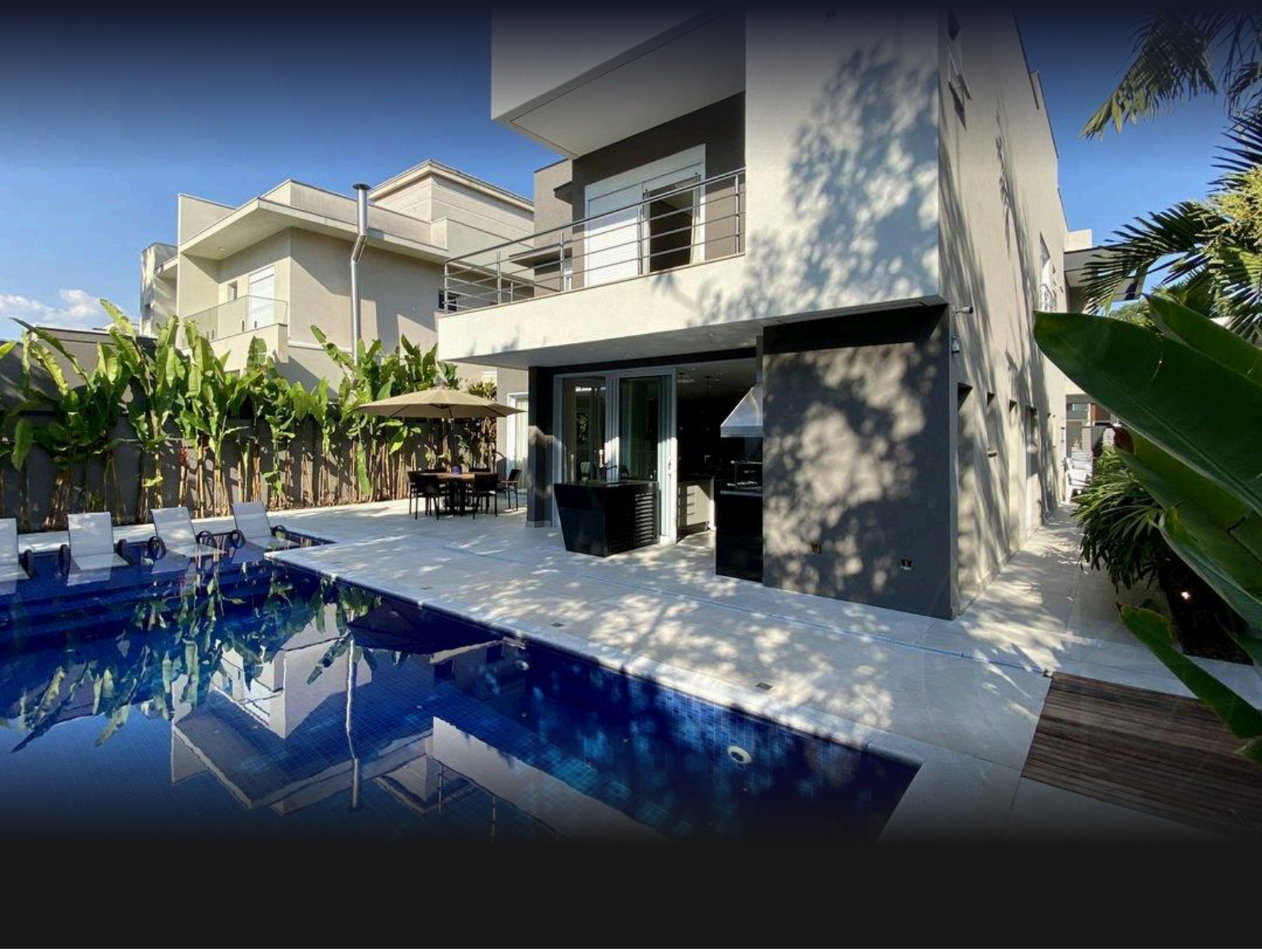

REF	DORMITORIOS	SUITES	PLAZAS	SUPERFICIE M²
ZY-4354	5	5	8	400

Cuota de condominio R$ 1.162/mes Impuesto predial (IPTU) R$ 1.219/año

Valores y disponibilidad sujetos a cambios sin previo aviso. La información de este documento está sujeta a errores, omisiones, modificaciones, venta previa o retiro del mercado. Imágenes meramente ilustrativas.

CASA CON 5 SUITES Y 400 M² EN VENTA EN RIVIERA DE SÃO LOURENÇO

Casa de alto nivel con 5 dormitorios en suite, distribuida en 393 m² de superficie construida en un terreno de 445 m². La residencia ofrece 6 plazas de garaje cubiertas y 2 descubiertas, piscina, parrilla gourmet en el balcón, área verde generosa y baño de visitas. Todos los ambientes cuentan con aire acondicionado, ducha con agua caliente a gas, y la propiedad se entrega amueblada con terminaciones de alto nivel.

Ubicada en Riviera de São Lourenço, en Bertioga, la propiedad se beneficia de la infraestructura completa, proximidad a hermosas playas y el alto nivel de calidad de vida que caracterizan la región, consolidándose como un refugio de confort y sofisticación para familias que buscan excelencia en la costa de São Paulo.

CARACTERÍSTICAS DE LA UNIDAD

- Aire acondicionado – Dormitorios
- Aire acondicionado – Sala
- Área verde
- Parrilla / Asador
- Calentador de agua a gas
- Lavabo / Aseo
- Amueblado
- Piscina



Valores y disponibilidad sujetos a cambios sin previo aviso. La información de este documento está sujeta a errores, omisiones, modificaciones, venta previa o retiro del mercado. Imágenes meramente ilustrativas.





Valores y disponibilidad sujetos a cambios sin previo aviso. La información de este documento está sujeta a errores, omisiones, modificaciones, venta previa o retiro del mercado. Imágenes meramente ilustrativas.





Valores y disponibilidad sujetos a cambios sin previo aviso. La información de este documento está sujeta a errores, omisiones, modificaciones, venta previa o retiro del mercado. Imágenes meramente ilustrativas.



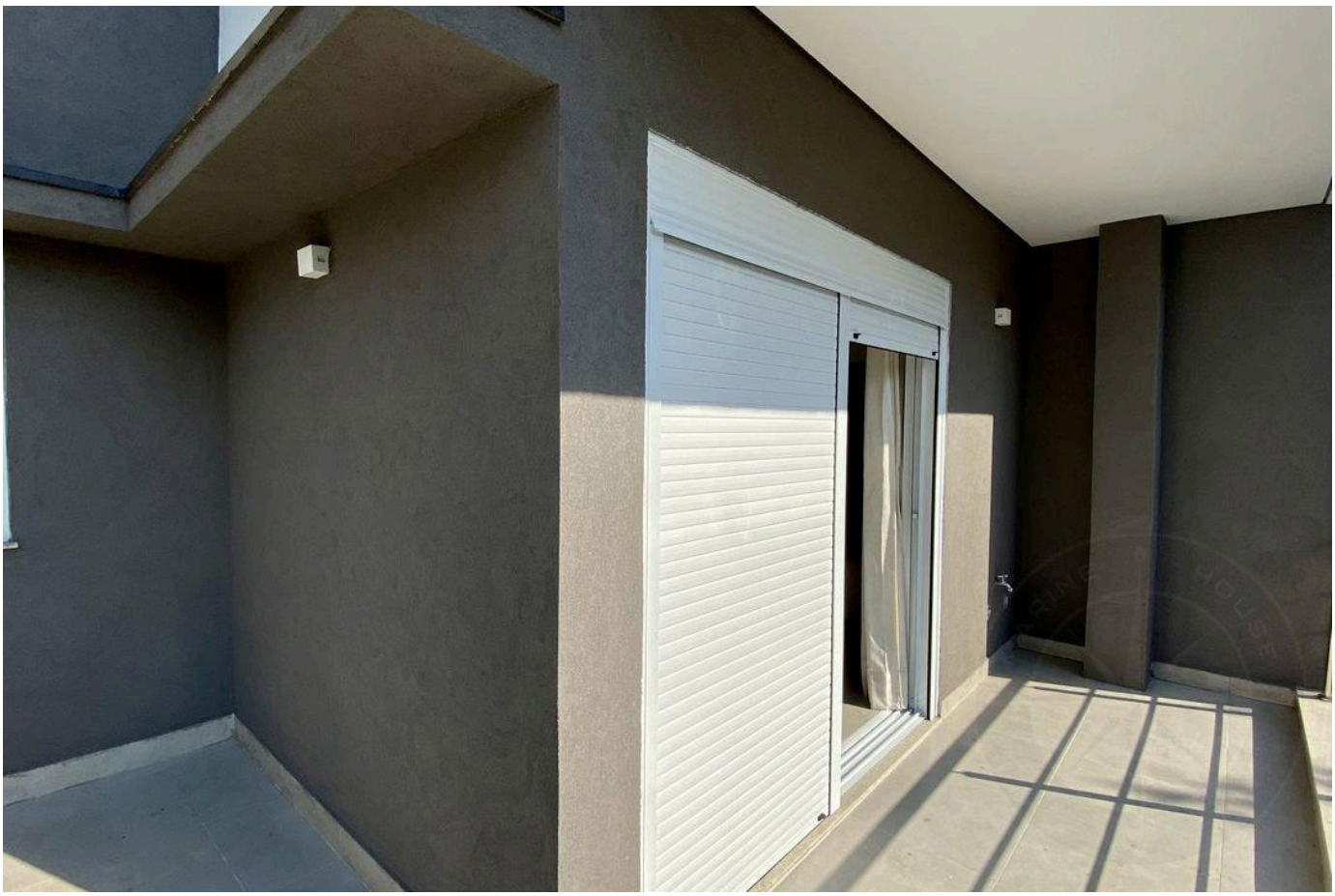

Valores y disponibilidad sujetos a cambios sin previo aviso. La información de este documento está sujeta a errores, omisiones, modificaciones, venta previa o retiro del mercado. Imágenes meramente ilustrativas.



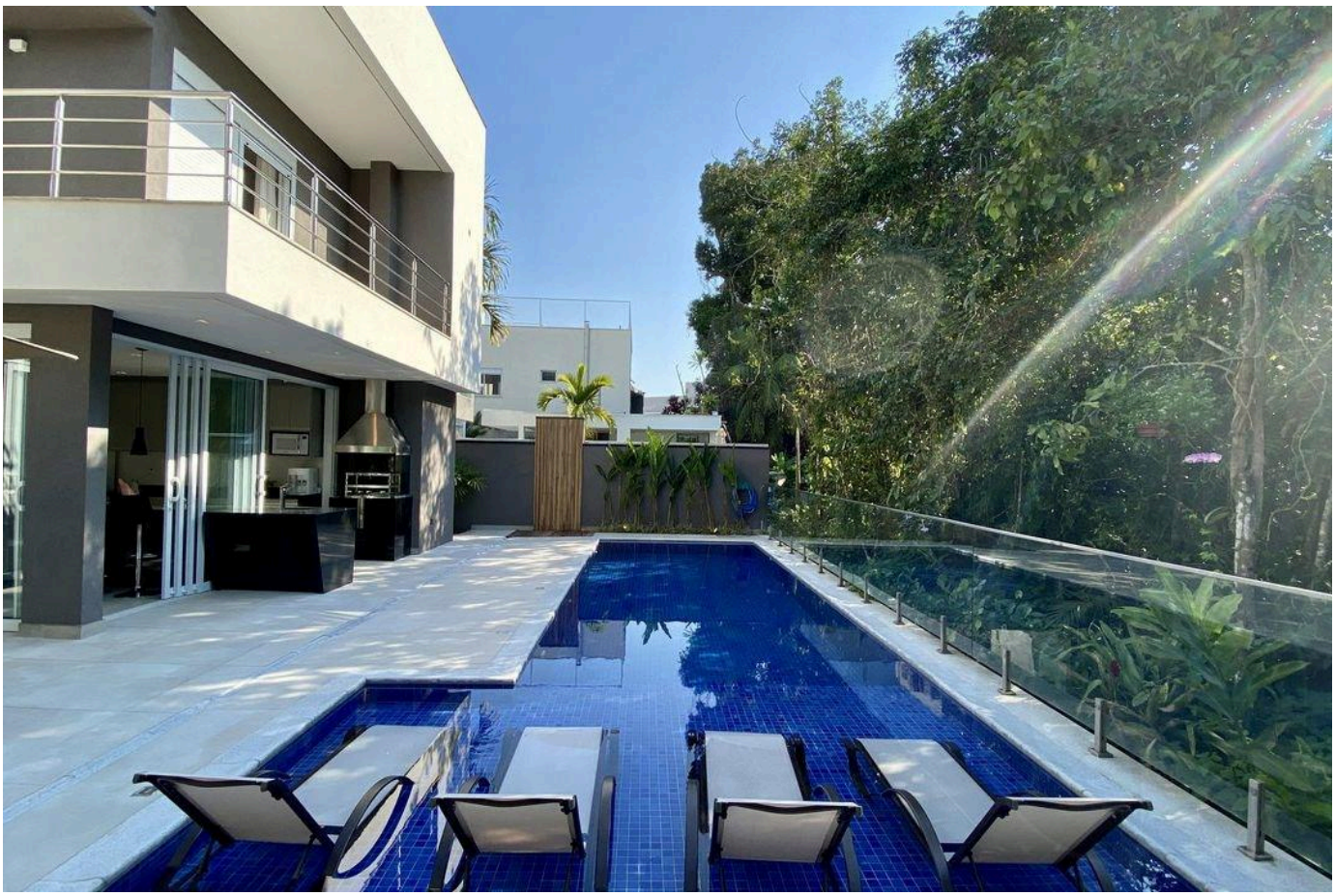

Valores y disponibilidad sujetos a cambios sin previo aviso. La información de este documento está sujeta a errores, omisiones, modificaciones, venta previa o retiro del mercado. Imágenes meramente ilustrativas.

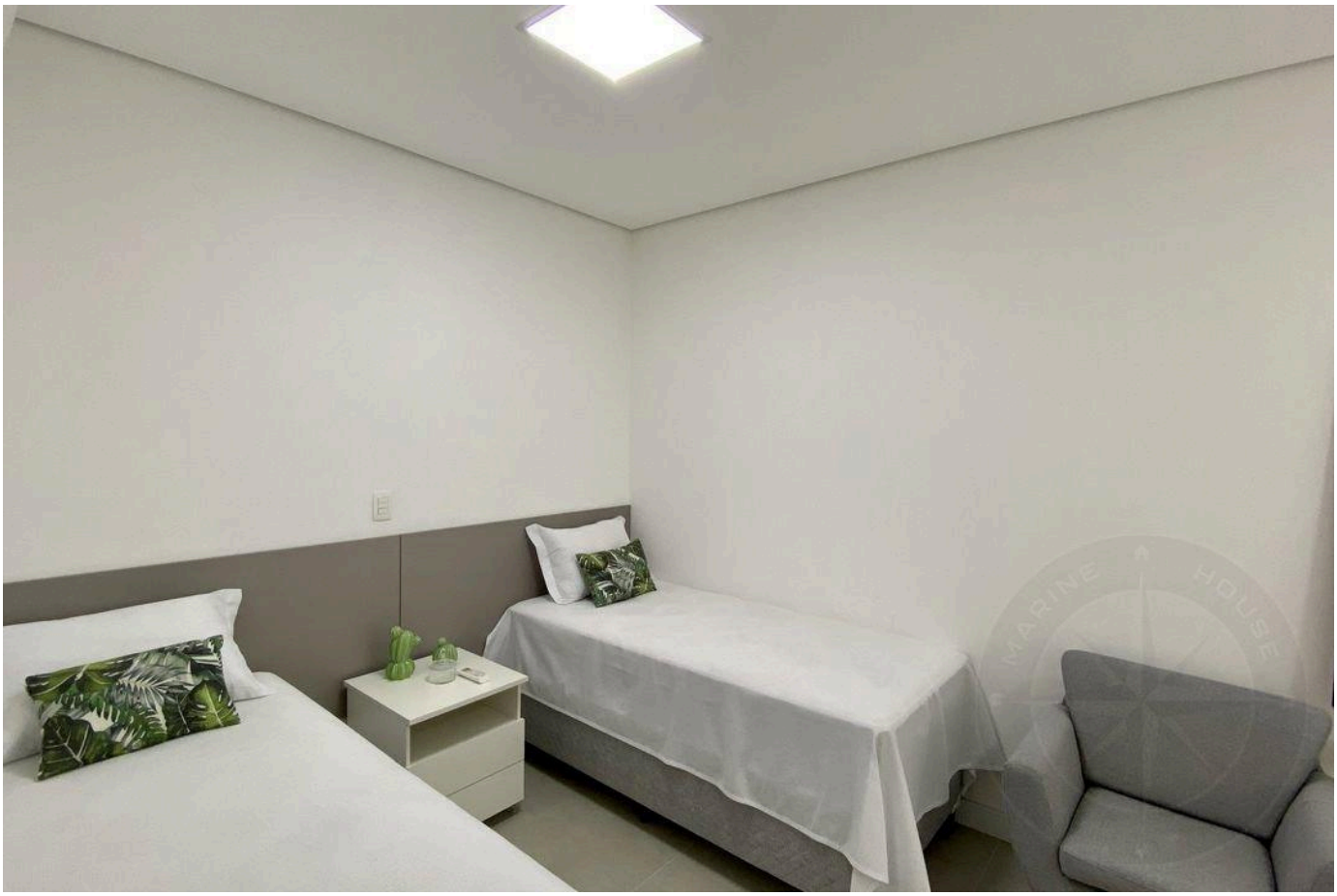

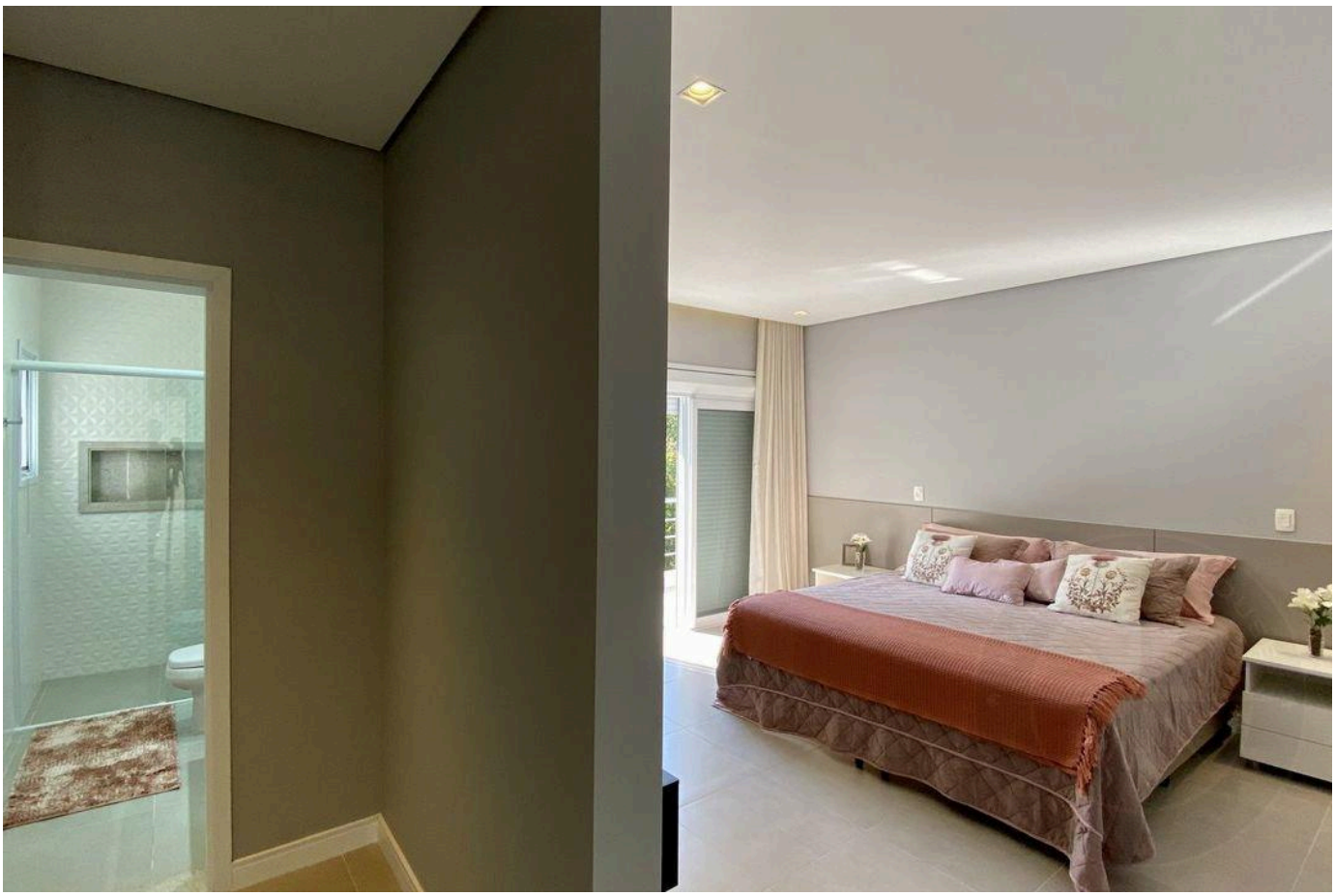

Valores y disponibilidad sujetos a cambios sin previo aviso. La información de este documento está sujeta a errores, omisiones, modificaciones, venta previa o retiro del mercado. Imágenes meramente ilustrativas.

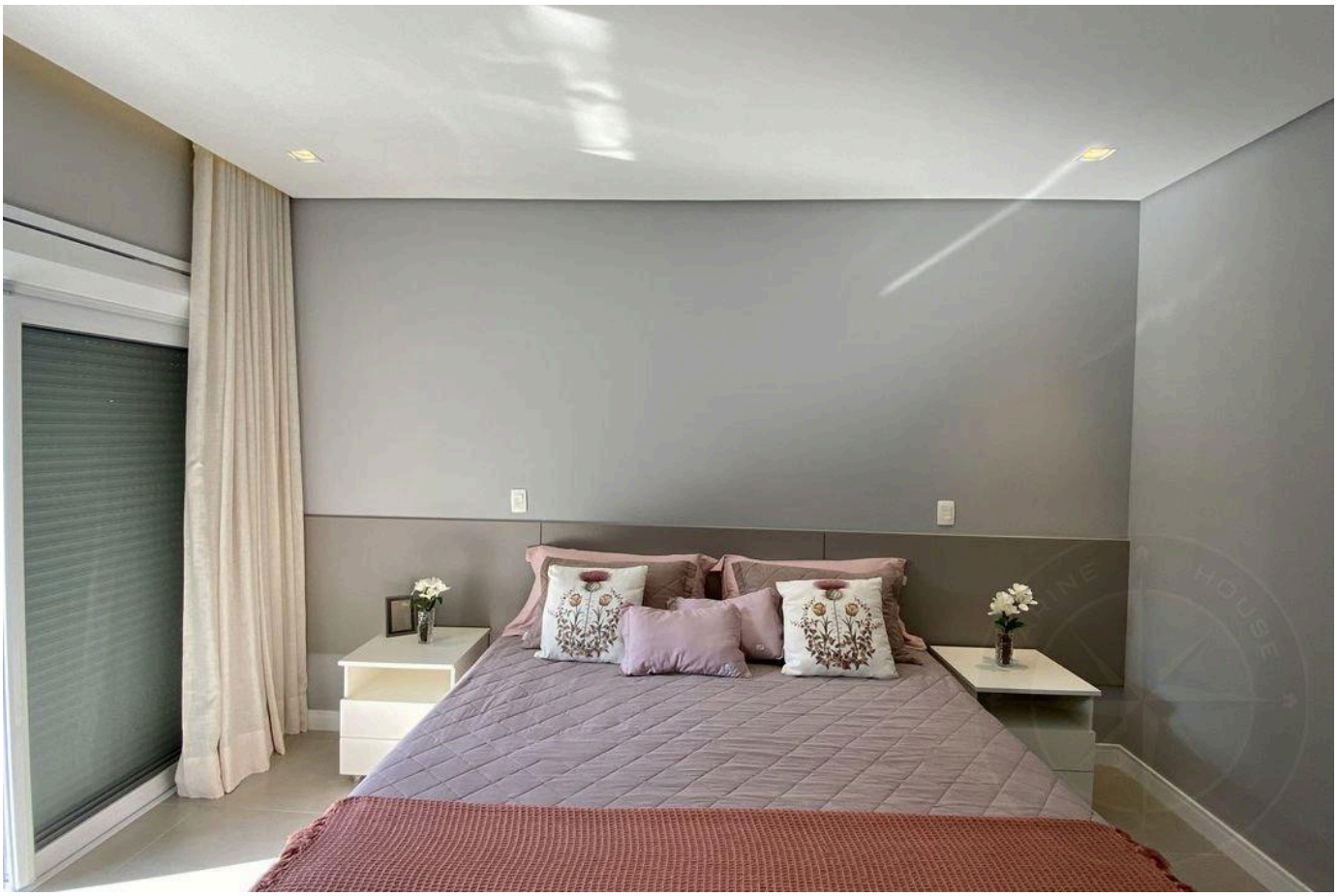



Valores y disponibilidad sujetos a cambios sin previo aviso. La información de este documento está sujeta a errores, omisiones, modificaciones, venta previa o retiro del mercado. Imágenes meramente ilustrativas.



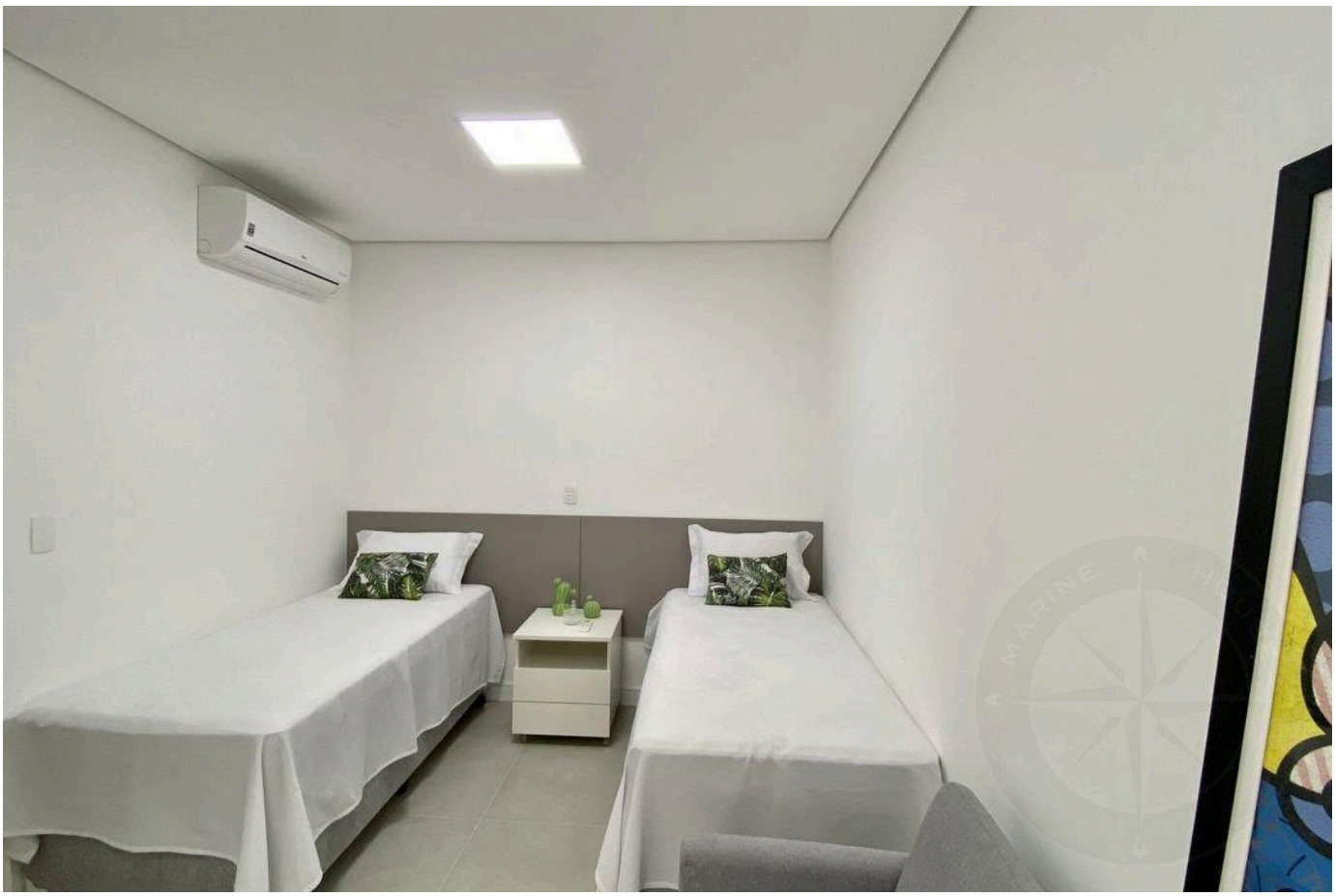

Valores y disponibilidad sujetos a cambios sin previo aviso. La información de este documento está sujeta a errores, omisiones, modificaciones, venta previa o retiro del mercado. Imágenes meramente ilustrativas.





Valores y disponibilidad sujetos a cambios sin previo aviso. La información de este documento está sujeta a errores, omisiones, modificaciones, venta previa o retiro del mercado. Imágenes meramente ilustrativas.





Valores y disponibilidad sujetos a cambios sin previo aviso. La información de este documento está sujeta a errores, omisiones, modificaciones, venta previa o retiro del mercado. Imágenes meramente ilustrativas.

ALTO ESTÁNDAR EN RIVIERA DE SÃO LOURENÇO.

Alexandre Rodrigues

CRECI 44468-J

+55 (13) 99628-7514

VER TODAS LAS FOTOS →

MARINEHOUSE.COM.BR