CASA CON 6 SUITES Y 628 M² EN VENTA EN RIVIERA DE SÃO LOURENÇO

RIVIERA DE SÃO LOURENÇO · BERTIOGA

R$ 18.900.000 (US$ 3.165.829)



REF	DORMITORIOS	SUITES	PLAZAS	SUPERFICIE M²
ZY-4236	6	6	9	629

Cuota de condominio R$ 1.200/mes Impuesto predial (IPTU) R$ 1.300/año

Valores y disponibilidad sujetos a cambios sin previo aviso. La información de este documento está sujeta a errores, omisiones, modificaciones, venta previa o retiro del mercado. Imágenes meramente ilustrativas.

CASA CON 6 SUITES Y 628 M² EN VENTA EN RIVIERA DE SÃO LOURENÇO

Residencia de alto nivel con 6 dormitorios, todos en suite, distribuidos en 663 m² de superficie construida sobre terreno de 831 m². La propiedad ofrece 9 plazas de garaje cubiertas, cuarto de servicio, baño de visitas y casa de casero, entregada amueblada con acabados de alto nivel. Los ambientes cuentan con aire acondicionado en los dormitorios y la sala, además de completa infraestructura de entretenimiento: piscina, sauna húmeda, área gourmet con parrilla, chopera en el balcón y amplia área verde.

Ubicada en Riviera de São Lourenço, en Bertioga, esta residencia forma parte de un condominio de excelencia, reconocido por su infraestructura completa, proximidad a hermosas playas y alto nivel de calidad de vida. La propiedad se sitúa en posición privilegiada, con generoso frente de 26 metros, proporcionando un ambiente tranquilo y exclusivo.

CARACTERÍSTICAS DE LA UNIDAD

- Aire acondicionado – Dormitorios
- Aire acondicionado – Sala
- Área verde
- Casa del casero
- Chopera en el balcón
- Parrilla / Asador
- Área Gourmet
- Lavabo / Aseo
- Amueblado con acabados de alto nivel
- Piscina
- Cuarto de servicio
- Sauna de vapor



Valores y disponibilidad sujetos a cambios sin previo aviso. La información de este documento está sujeta a errores, omisiones, modificaciones, venta previa o retiro del mercado. Imágenes meramente ilustrativas.

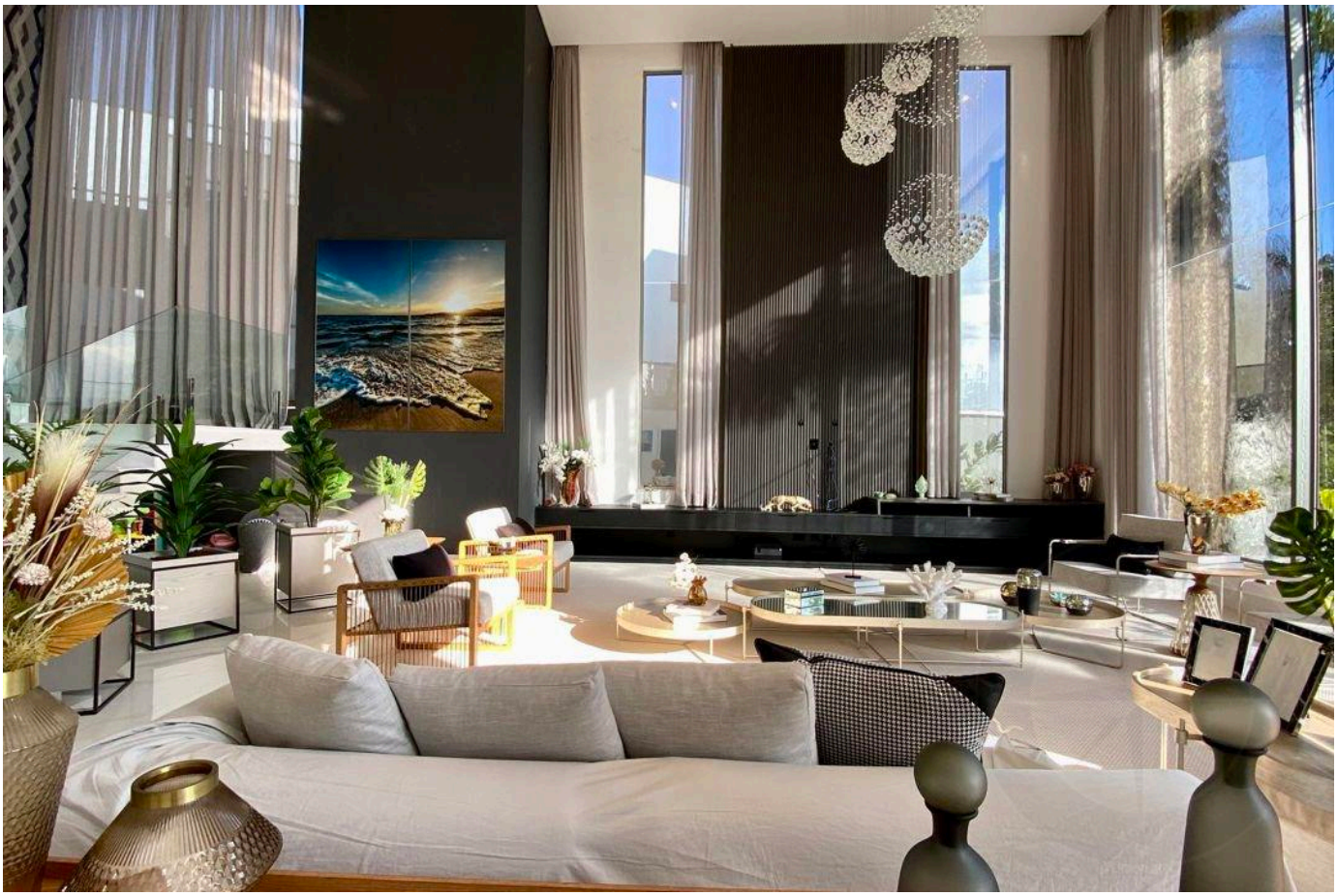



Valores y disponibilidad sujetos a cambios sin previo aviso. La información de este documento está sujeta a errores, omisiones, modificaciones, venta previa o retiro del mercado. Imágenes meramente ilustrativas.



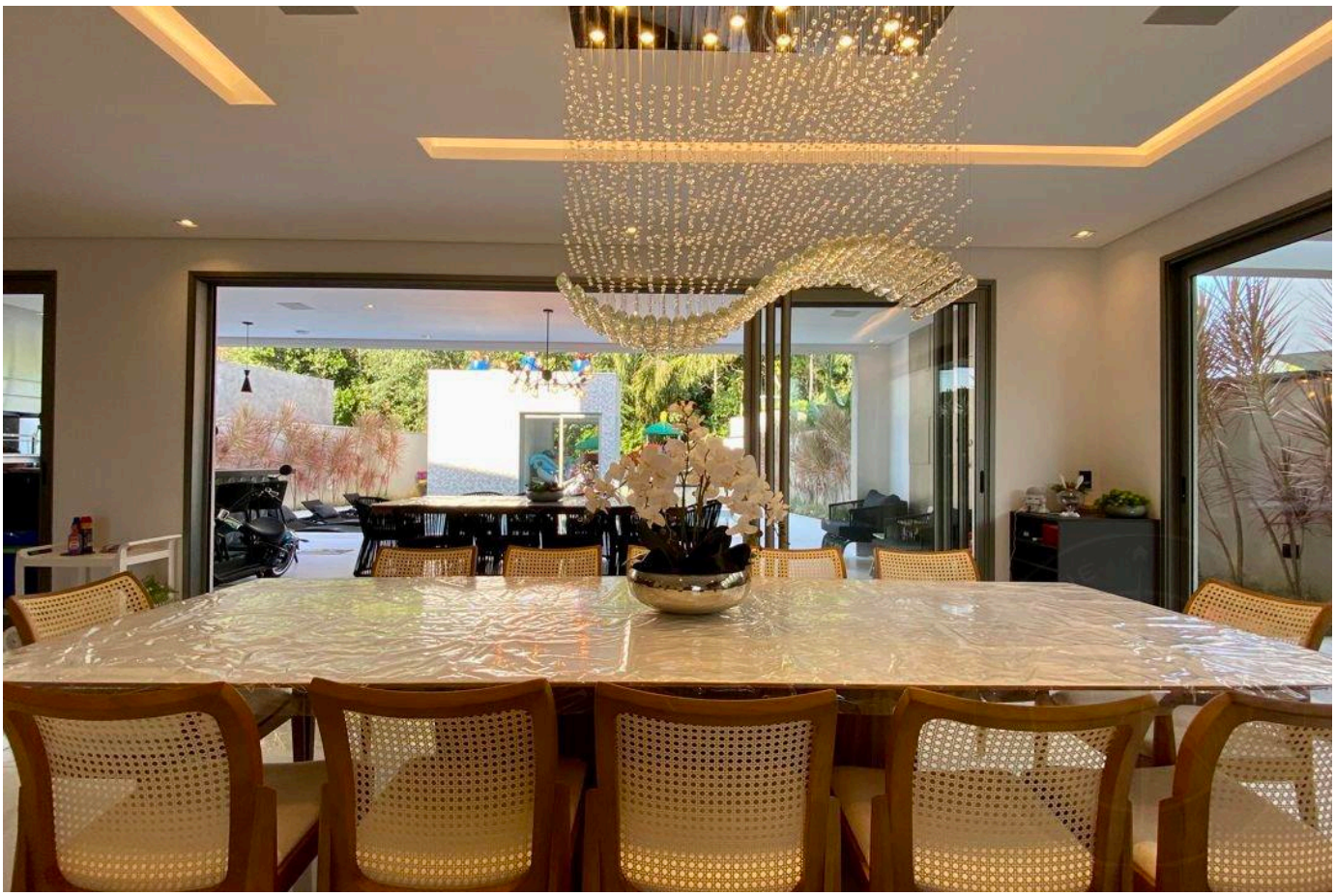

Valores y disponibilidad sujetos a cambios sin previo aviso. La información de este documento está sujeta a errores, omisiones, modificaciones, venta previa o retiro del mercado. Imágenes meramente ilustrativas.

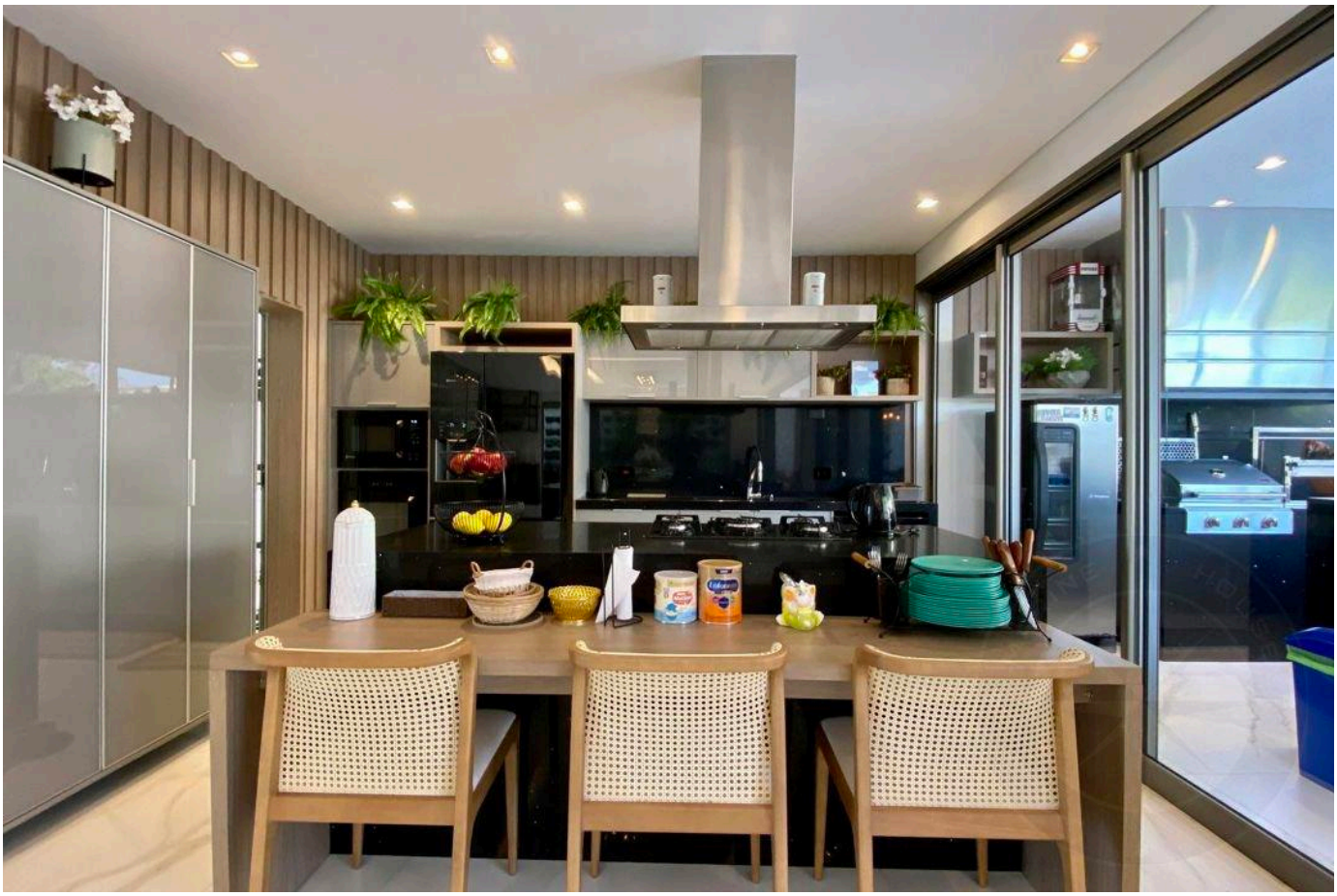



Valores y disponibilidad sujetos a cambios sin previo aviso. La información de este documento está sujeta a errores, omisiones, modificaciones, venta previa o retiro del mercado. Imágenes meramente ilustrativas.

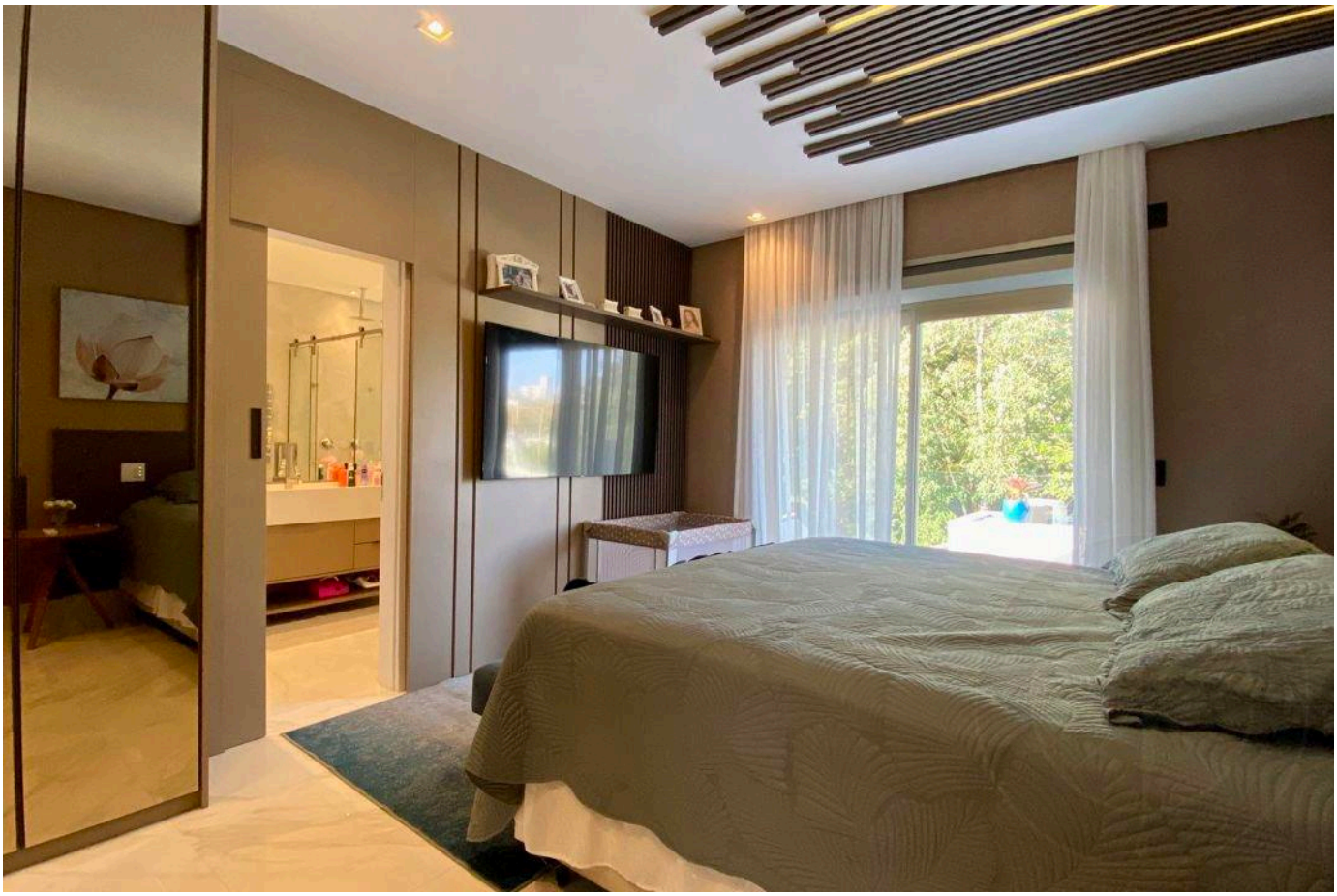

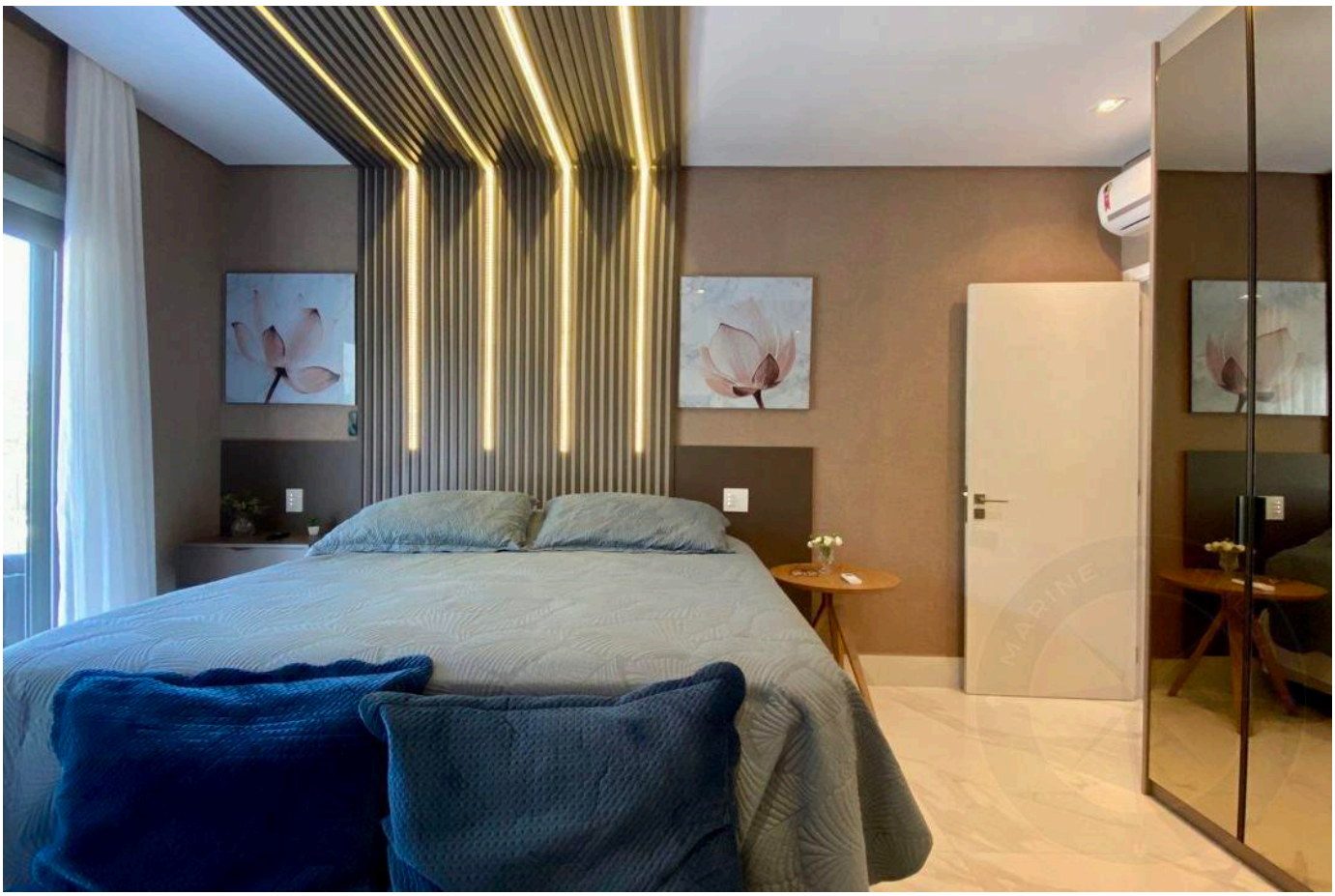

Valores y disponibilidad sujetos a cambios sin previo aviso. La información de este documento está sujeta a errores, omisiones, modificaciones, venta previa o retiro del mercado. Imágenes meramente ilustrativas.



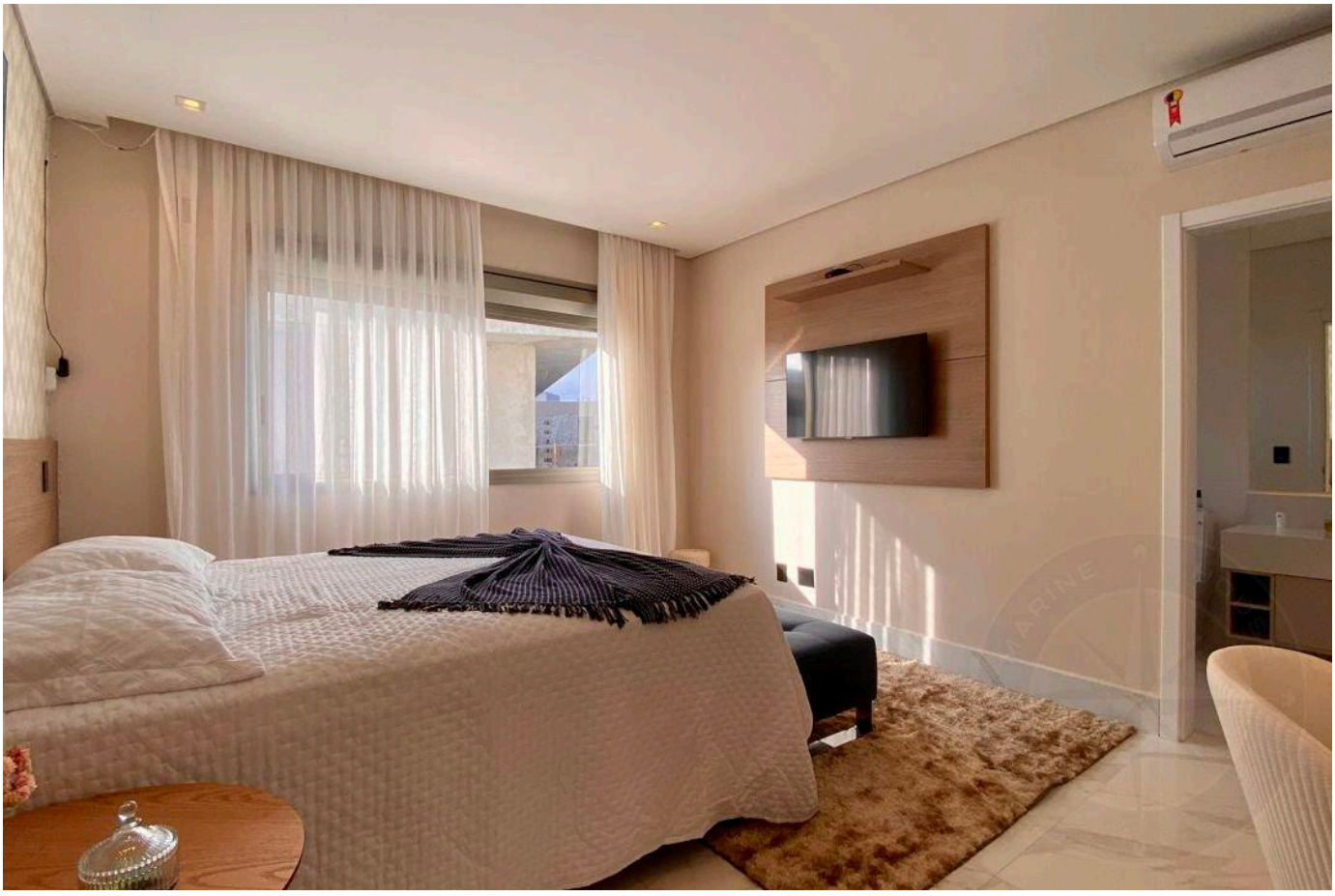

Valores y disponibilidad sujetos a cambios sin previo aviso. La información de este documento está sujeta a errores, omisiones, modificaciones, venta previa o retiro del mercado. Imágenes meramente ilustrativas.



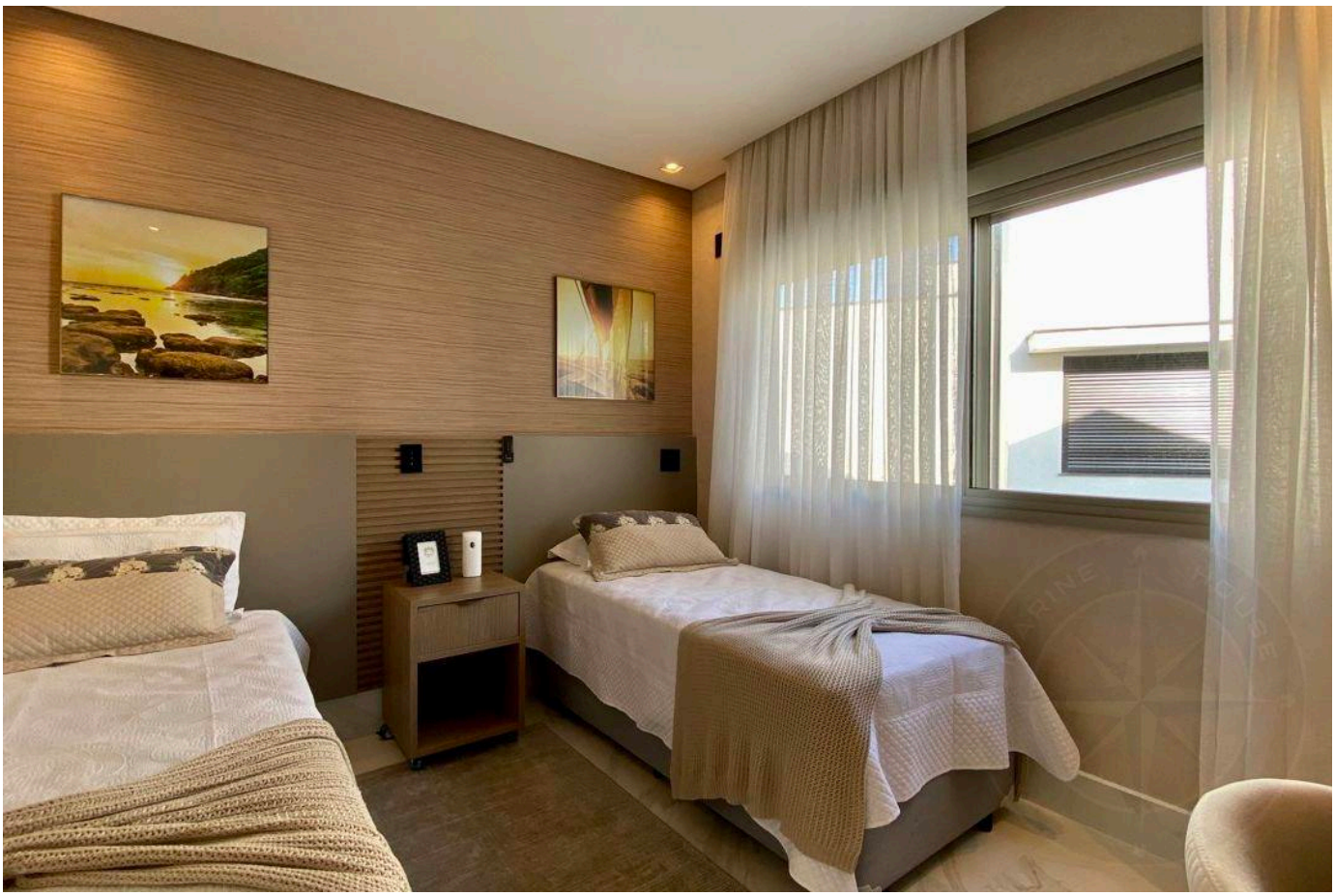

Valores y disponibilidad sujetos a cambios sin previo aviso. La información de este documento está sujeta a errores, omisiones, modificaciones, venta previa o retiro del mercado. Imágenes meramente ilustrativas.

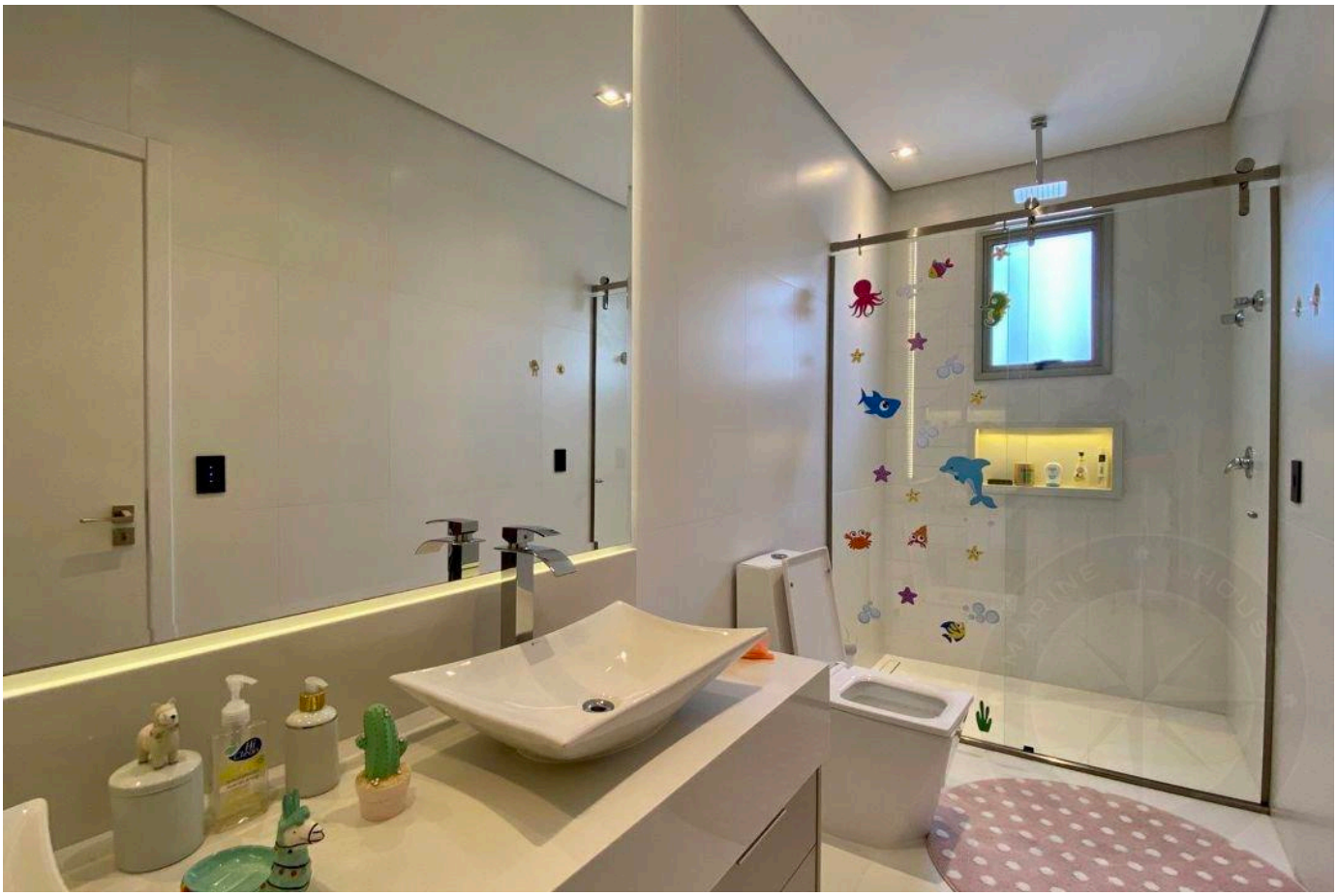

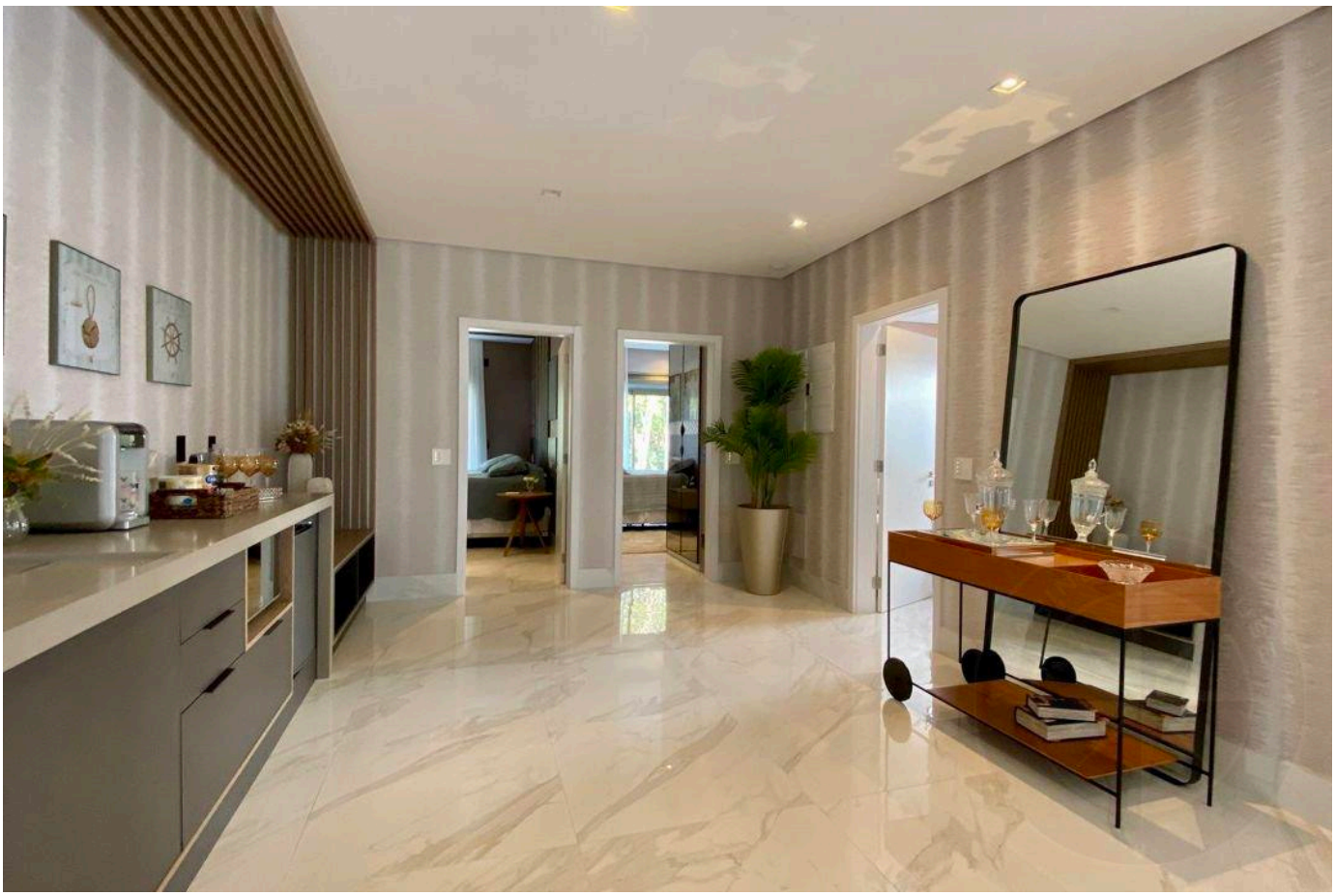

Valores y disponibilidad sujetos a cambios sin previo aviso. La información de este documento está sujeta a errores, omisiones, modificaciones, venta previa o retiro del mercado. Imágenes meramente ilustrativas.





Valores y disponibilidad sujetos a cambios sin previo aviso. La información de este documento está sujeta a errores, omisiones, modificaciones, venta previa o retiro del mercado. Imágenes meramente ilustrativas.





Valores y disponibilidad sujetos a cambios sin previo aviso. La información de este documento está sujeta a errores, omisiones, modificaciones, venta previa o retiro del mercado. Imágenes meramente ilustrativas.

ALTO ESTÁNDAR EN RIVIERA DE SÃO LOURENÇO.

Alexandre Rodrigues

CRECI 44468-J

+55 (13) 99628-7514

VER TODAS LAS FOTOS →

MARINEHOUSE.COM.BR