منزل مع 6 أجنحة و 556 m² للبيع في Riviera de São Lourenço

RIVIERA DE SÃO LOURENÇO · BERTIOGA

R$ 16.000.000 (US$ 2,680,067)



المرجع	غرف النوم	أجنحة	مواقف	المساحة م²
ZY-4215	6	6	6	556

رسوم المجمع R$ 1.600 شهرياً ضريبة العقار (IPTU) R$ 1.700 سنوياً

الأسعار والتوفر قابلة للتغيير دون إشعار مسبق. المعلومات الواردة في هذا المستند قد تتضمن أخطاء أو سهواً، وهي عرضة للتعديل أو البيع المسبق أو السحب من السوق. الصور لأغراض توضيحية فقط.

منزل مع 6 أجنحة و 556 m² للبيع في Riviera de São Lourenço

إقامة عالية المستوى تضم 6 غرف نوم بحمام خاص موزعة على مساحة مبنية بـ 509 م² على قطعة أرض بمساحة 935 م². تتضمن العقار موقفي سيارات مغطيان واثنين مكشوفان، بالإضافة إلى غرفة خدمة. يتمتع الداخل بتكييف هواء في غرف النوم وغرفة المعيشة، ومساحة ذواقة كاملة مع شواية، حمام سباحة، حمام بخار رطب، منتجع صحي وحمام ياباني. تأتي الإقامة مفروشة بأناقة مع تشطيبات راقية تعكس معاييرها المرموقة. تقع في Riviera de São Lourenço في بيرتيوجا، وتحتل العقار إحدى أرقى العناوين على ساحل ولاية سان باولو، وتتميز بالبنية التحتية الشاملة والقرب من الشواطئ الخلابة ومستوى معيشة استثنائي. تستفيد العقار من الأمان والراحة والحصرية التي تميز هذا المشروع المرموق.

مميزات الوحدة

- تكييف – غرف النوم
- تكييف – غرفة المعيشة
- شواية
- منطقة غورميه
- جاكوزي
- مفروش بتشطيبات راقية
- حوض استحمام ياباني (أوفورو)
- حمام سباحة
- غرفة خدمة
- ساونا بخارية



الأسعار والتوفر قابلة للتغيير دون إشعار مسبق. المعلومات الواردة في هذا المستند قد تتضمن أخطاء أو سهواً، وهي عرضة للتعديل أو البيع المسبق أو السحب من السوق. الصور لأغراض توضيحية فقط.

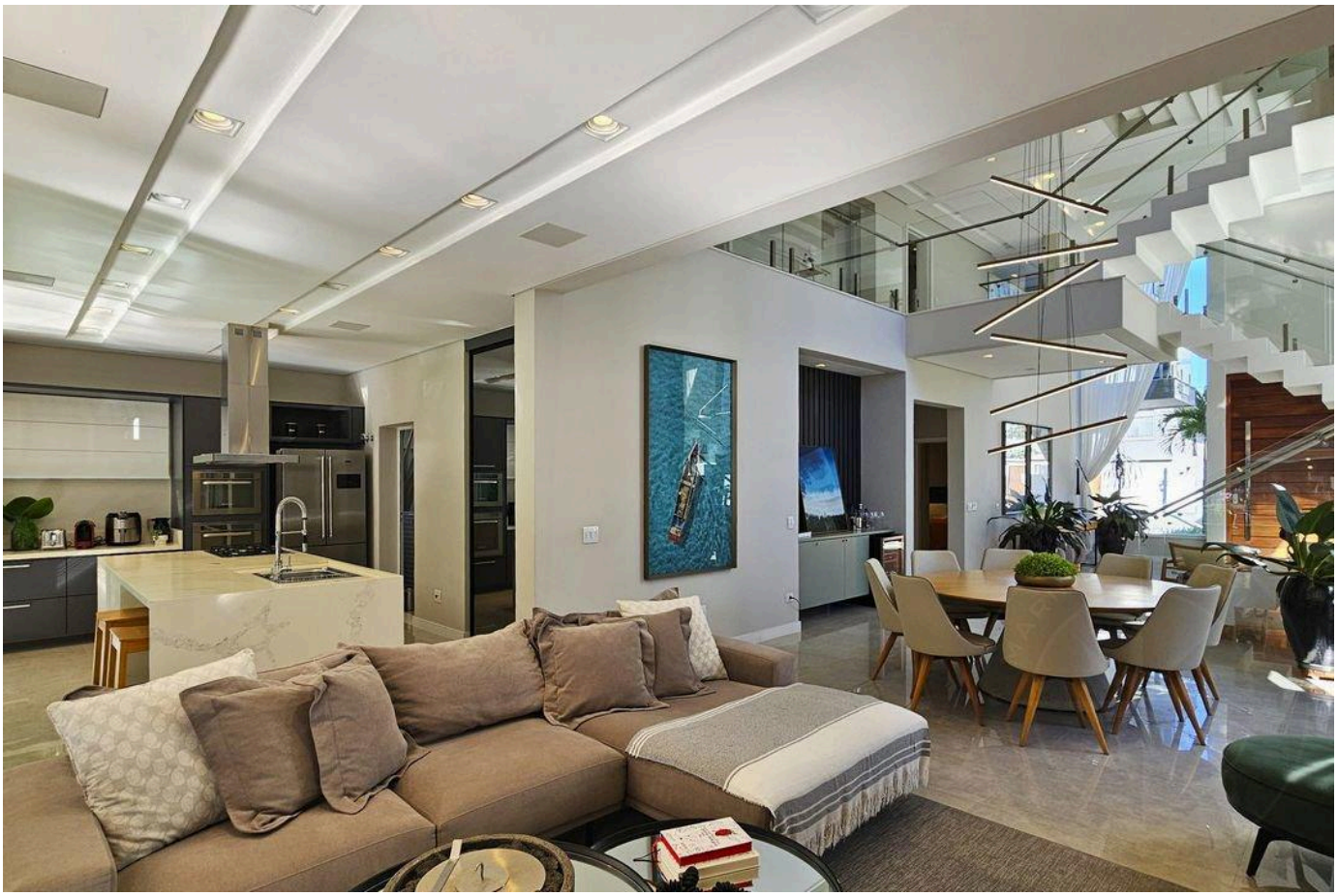

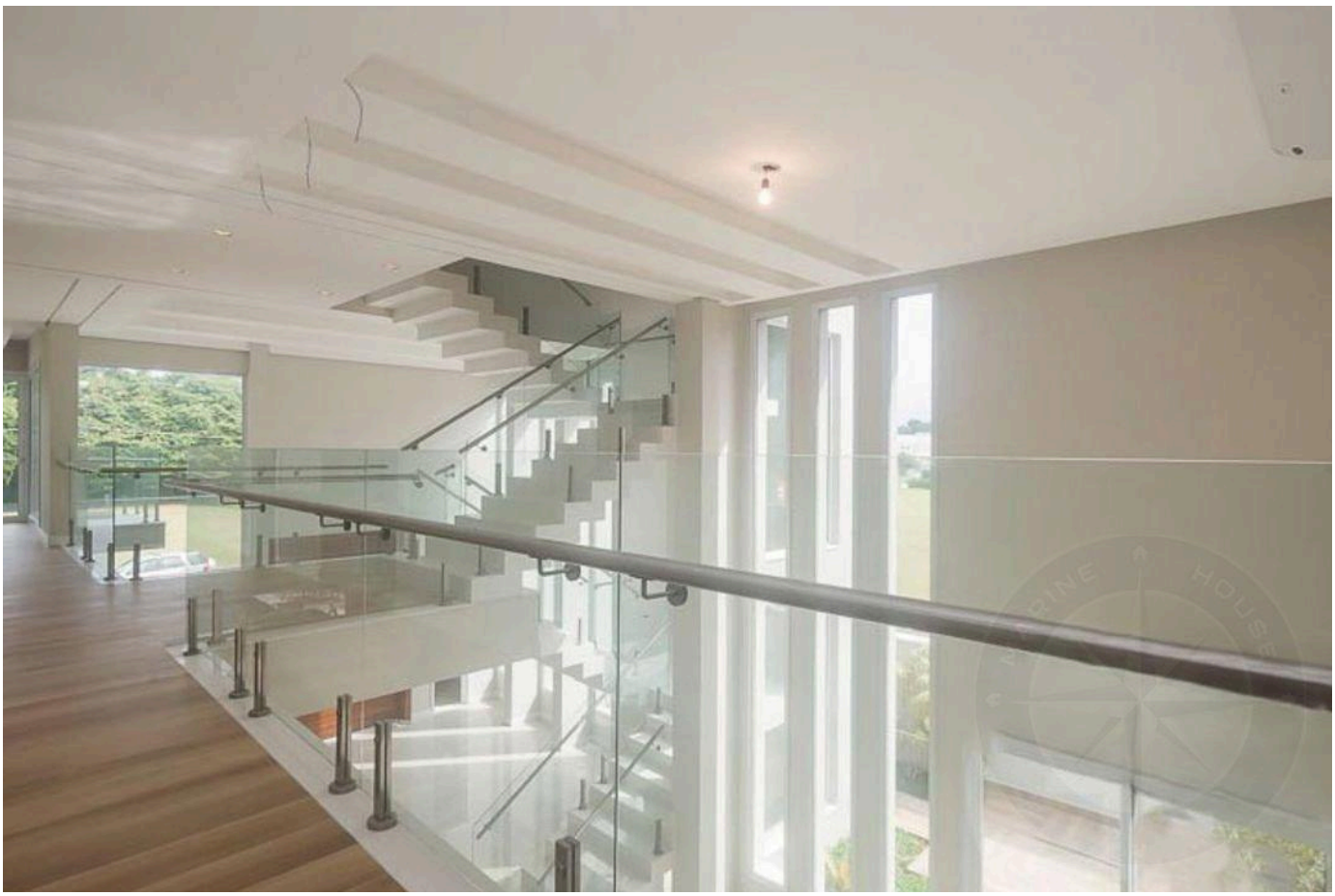

الأسعار والتوفر قابلة للتغيير دون إشعار مسبق. المعلومات الواردة في هذا المستند قد تتضمن أخطاء أو سهواً، وهي عرضة للتعديل أو البيع المسبق أو السحب من السوق. الصور لأغراض توضيحية فقط.

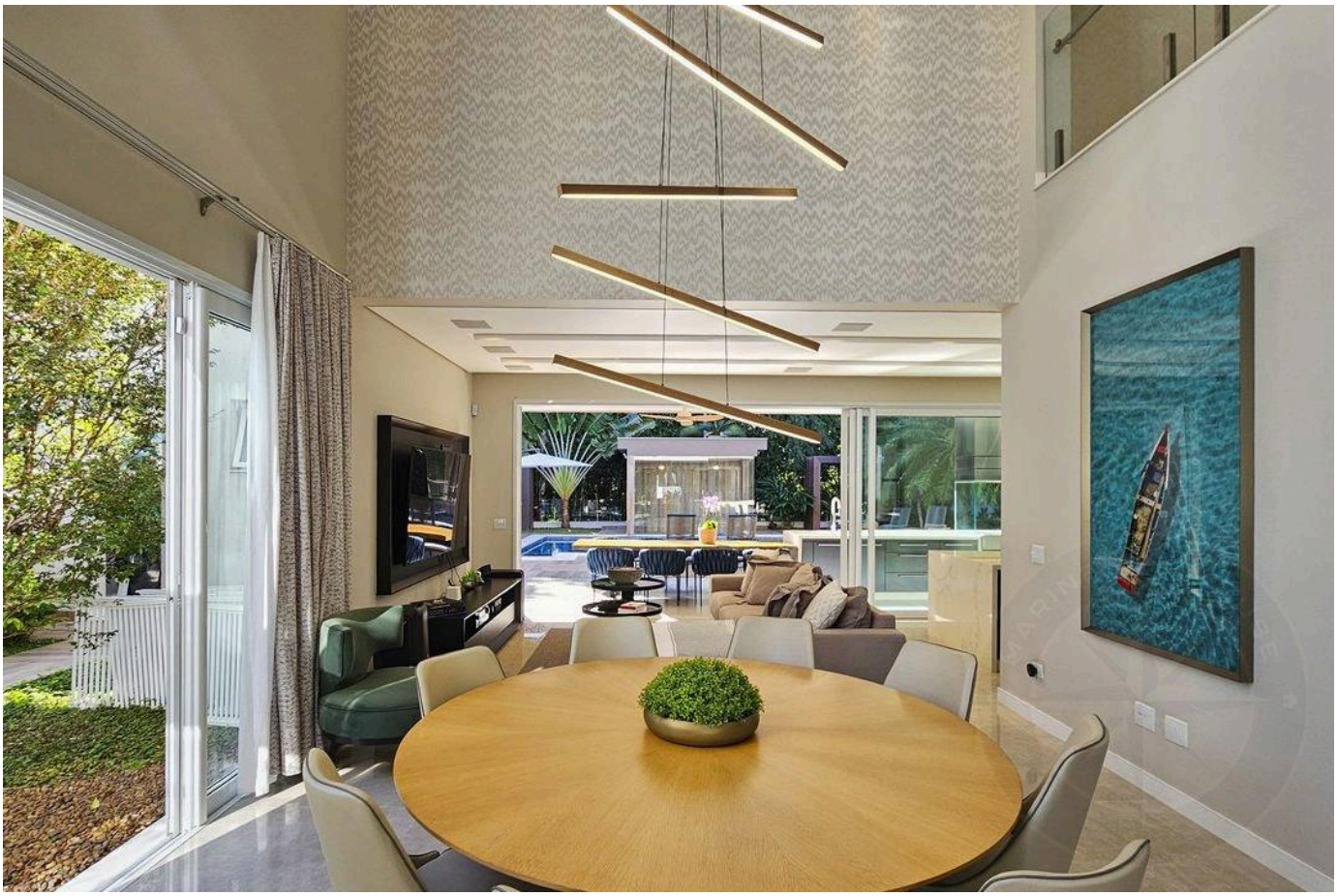



الأسعار والتوفر قابلة للتغيير دون إشعار مسبق. المعلومات الواردة في هذا المستند قد تتضمن أخطاء أو سهواً، وهي عرضة للتعديل أو البيع المسبق أو السحب من السوق. الصور لأغراض توضيحية فقط.

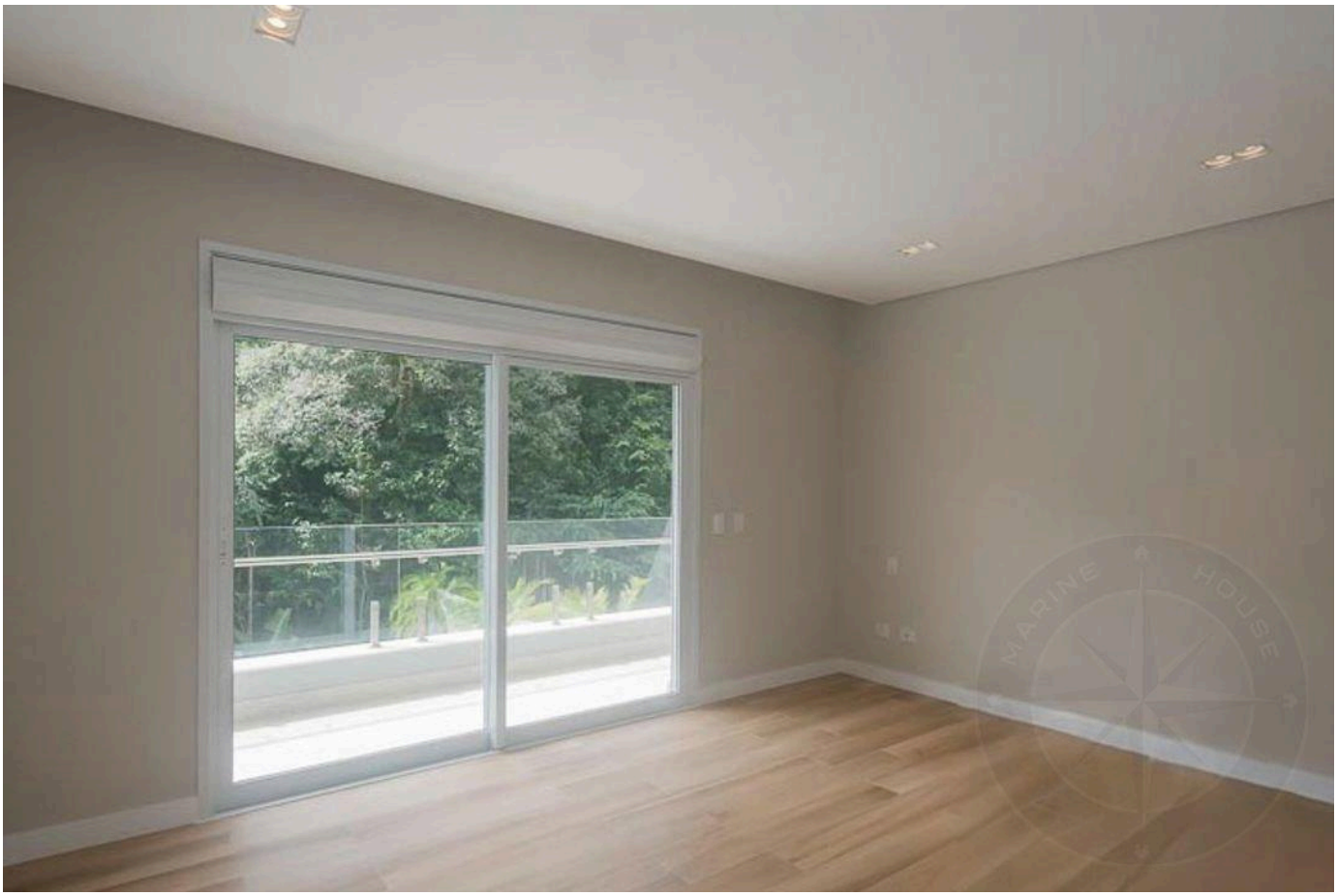



الأسعار والتوفر قابلة للتغيير دون إشعار مسبق. المعلومات الواردة في هذا المستند قد تتضمن أخطاء أو سهواً، وهي عرضة للتعديل أو البيع المسبق أو السحب من السوق. الصور لأغراض توضيحية فقط.

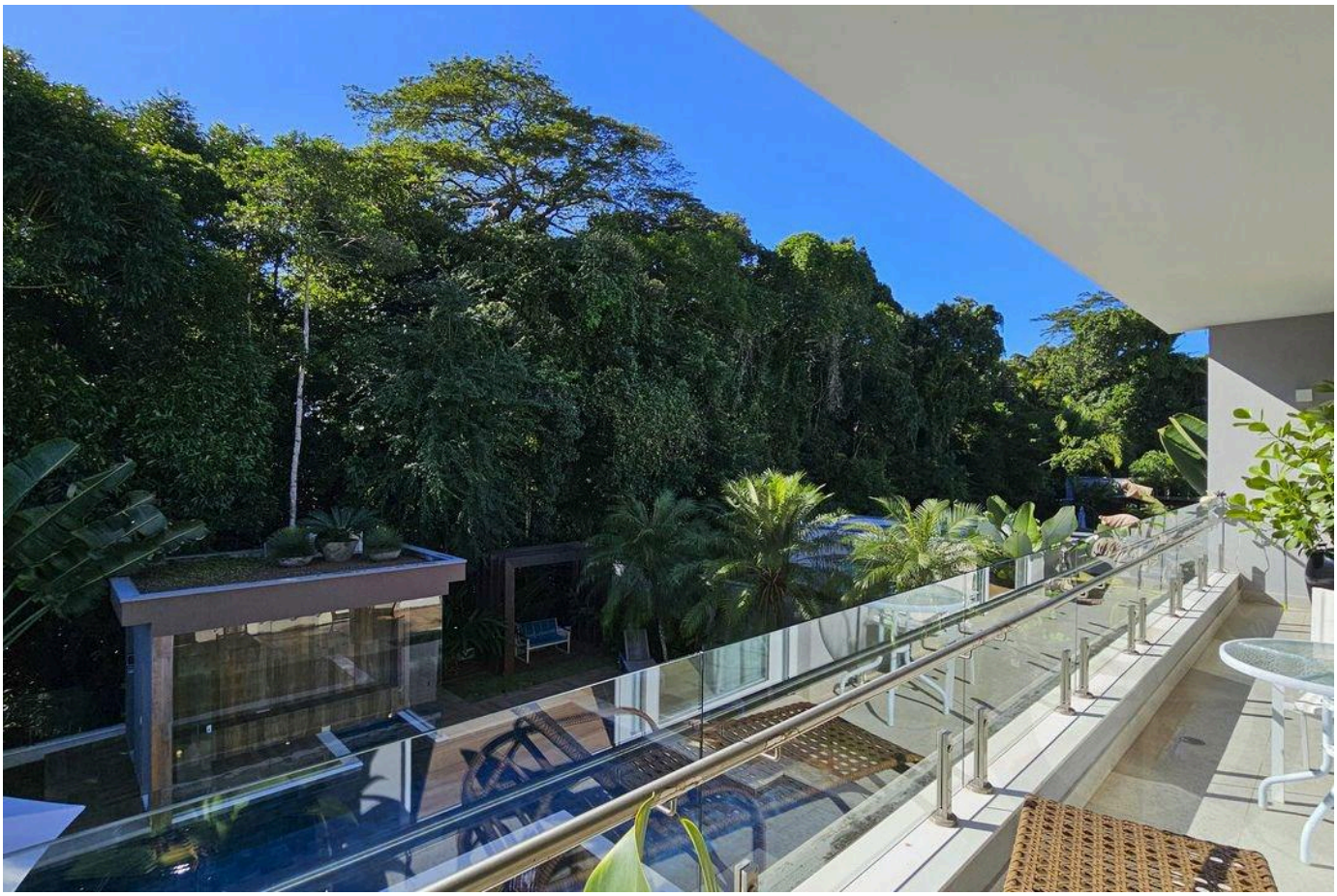



الأسعار والتوفر قابلة للتغيير دون إشعار مسبق. المعلومات الواردة في هذا المستند قد تتضمن أخطاء أو سهواً، وهي عرضة للتعديل أو البيع المسبق أو السحب من السوق. الصور لأغراض توضيحية فقط.

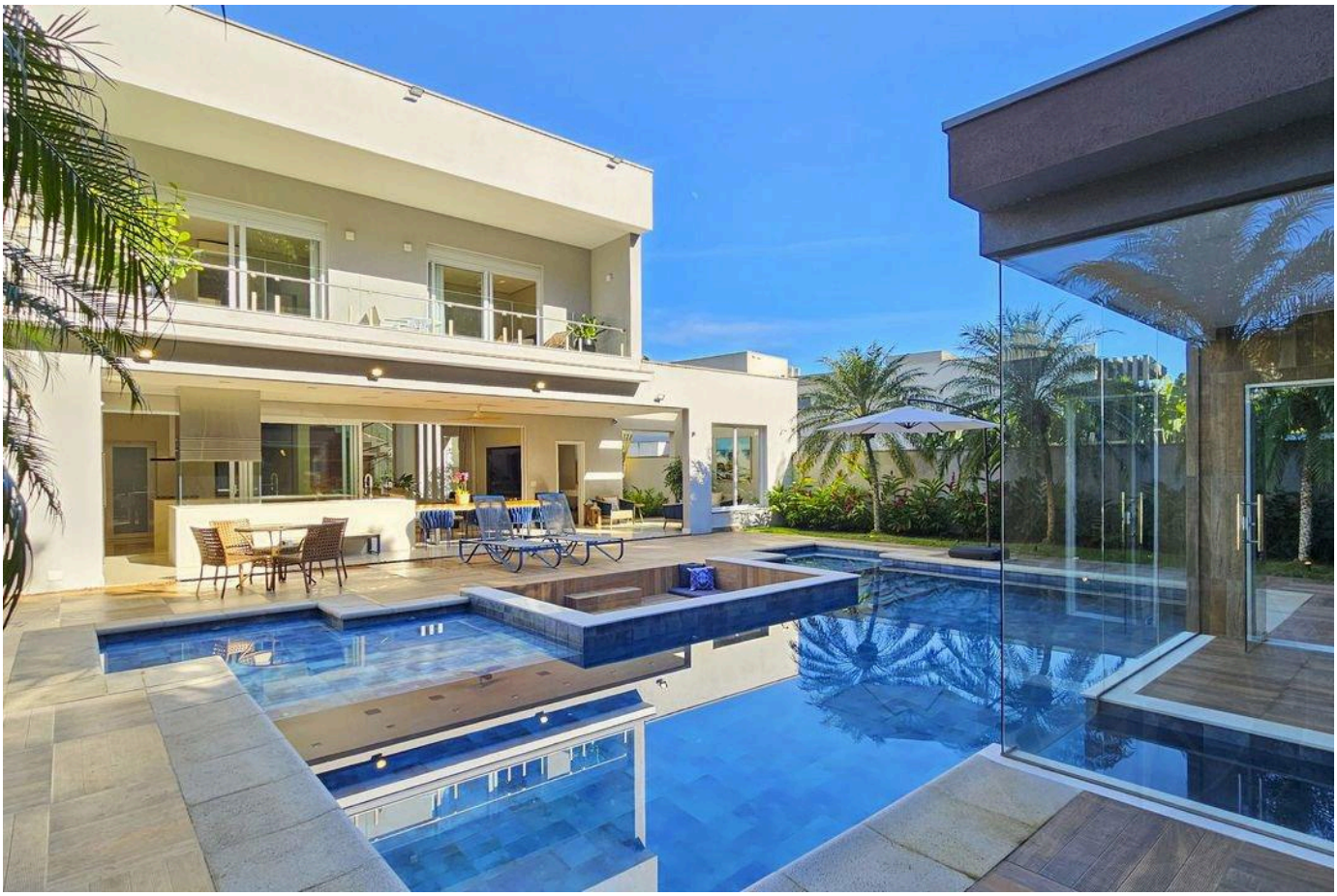



الأسعار والتوفر قابلة للتغيير دون إشعار مسبق. المعلومات الواردة في هذا المستند قد تتضمن أخطاء أو سهواً، وهي عرضة للتعديل أو البيع المسبق أو السحب من السوق. الصور لأغراض توضيحية فقط.





الأسعار والتوفر قابلة للتغيير دون إشعار مسبق. المعلومات الواردة في هذا المستند قد تتضمن أخطاء أو سهواً، وهي عرضة للتعديل أو البيع المسبق أو السحب من السوق. الصور لأغراض توضيحية فقط.

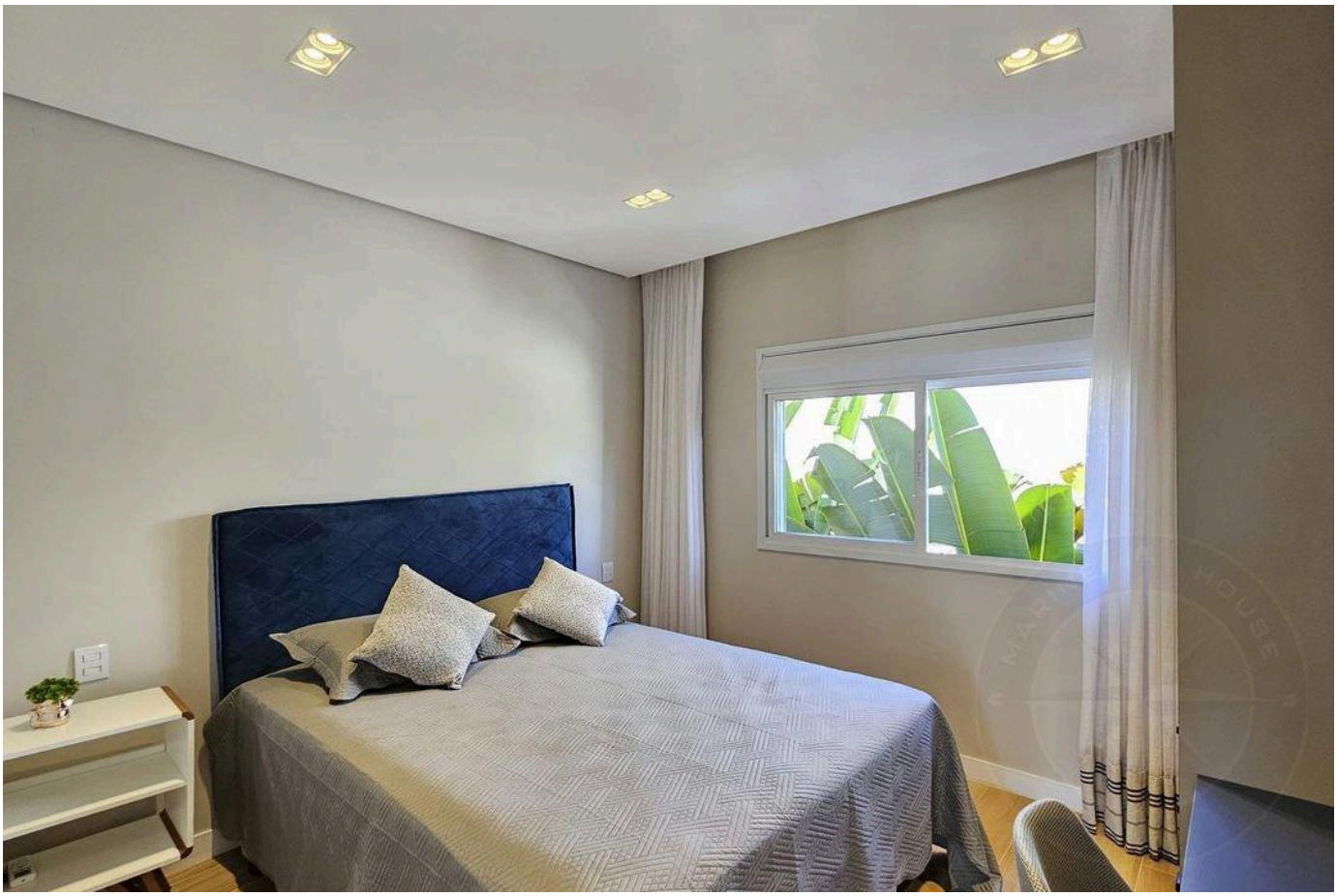

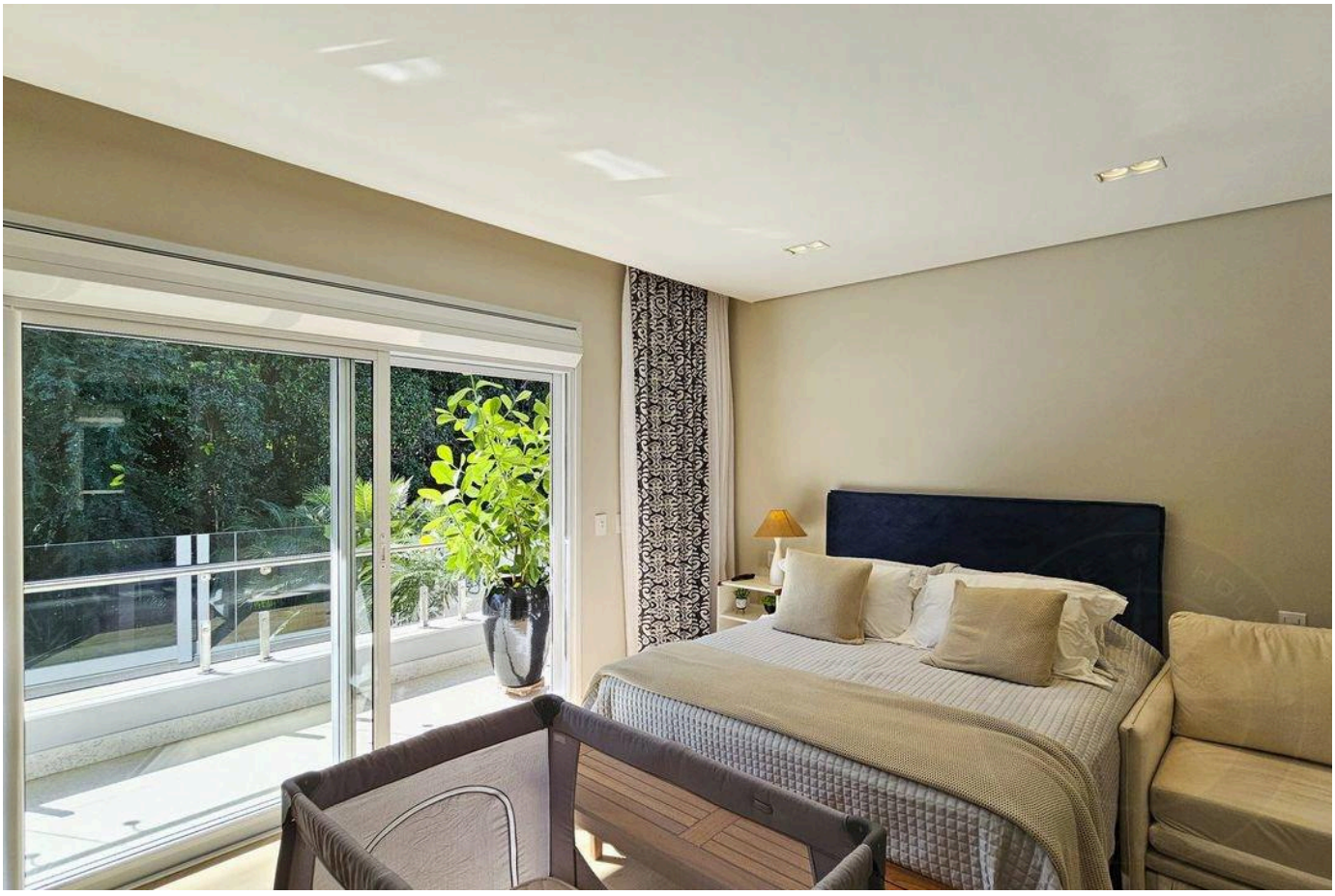

الأسعار والتوفر قابلة للتغيير دون إشعار مسبق. المعلومات الواردة في هذا المستند قد تتضمن أخطاء أو سهواً، وهي عرضة للتعديل أو البيع المسبق أو السحب من السوق. الصور لأغراض توضيحية فقط.

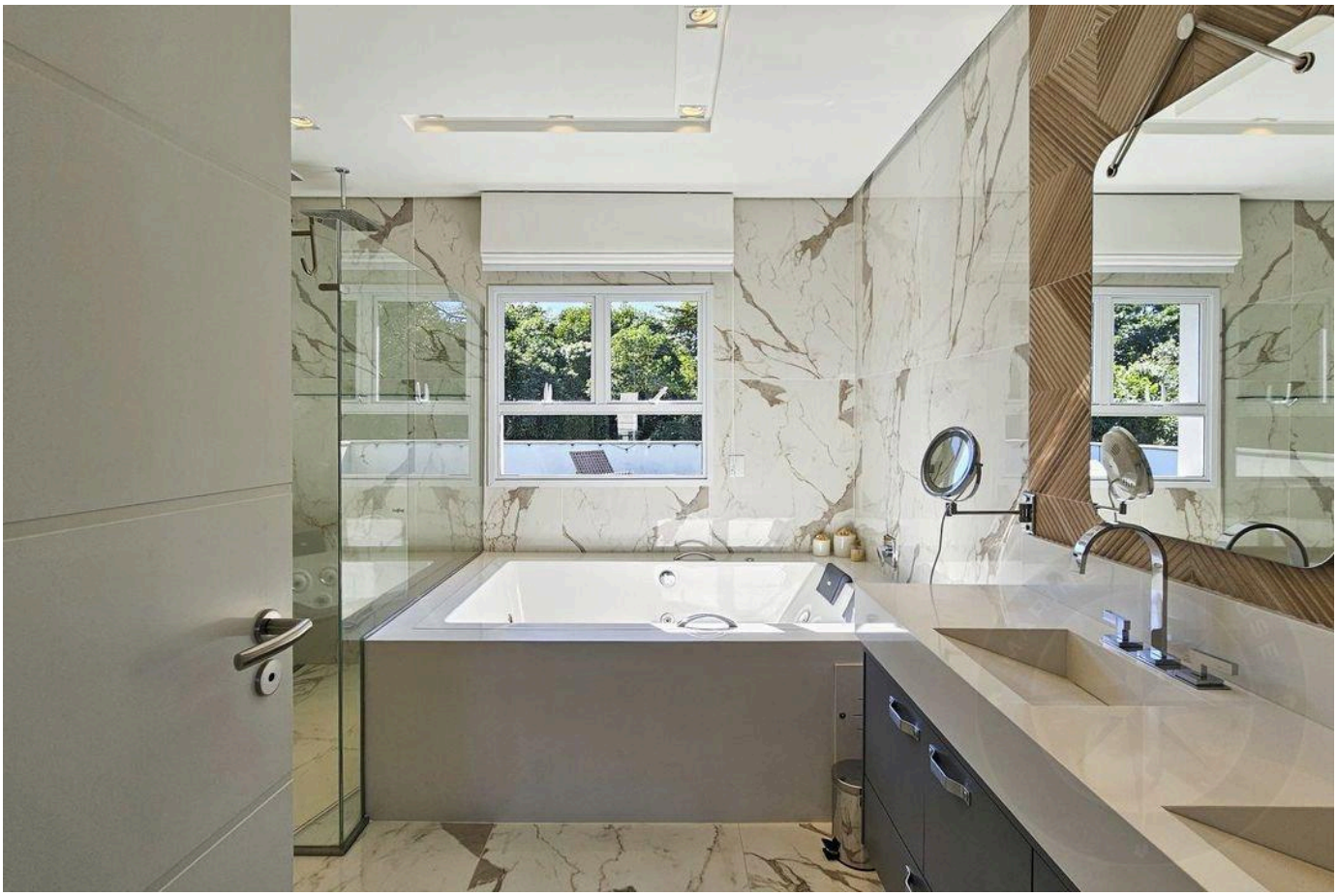



الأسعار والتوفر قابلة للتغيير دون إشعار مسبق. المعلومات الواردة في هذا المستند قد تتضمن أخطاء أو سهواً، وهي عرضة للتعديل أو البيع المسبق أو السحب من السوق. الصور لأغراض توضيحية فقط.



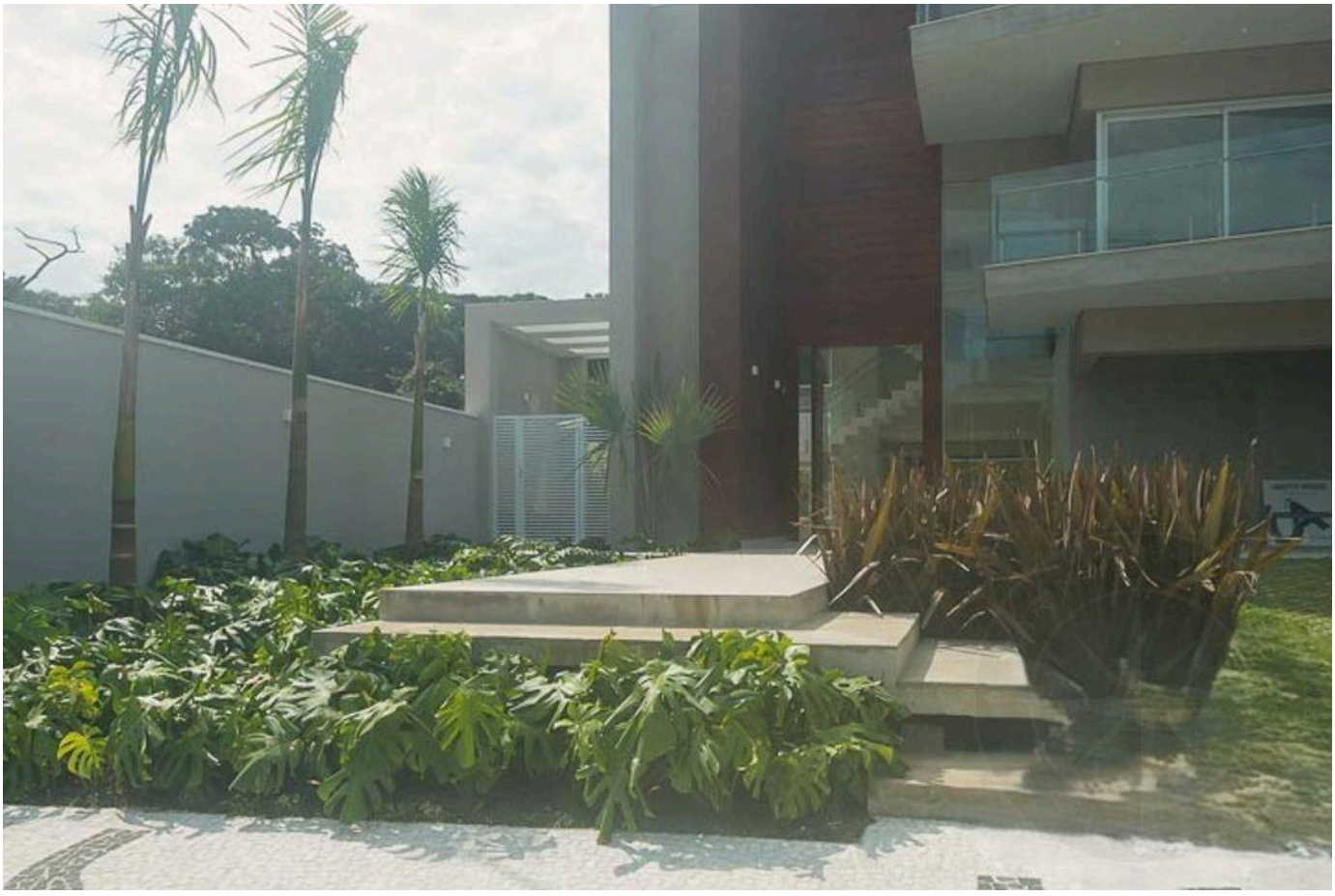

الأسعار والتوفر قابلة للتغيير دون إشعار مسبق. المعلومات الواردة في هذا المستند قد تتضمن أخطاء أو سهواً، وهي عرضة للتعديل أو البيع المسبق أو السحب من السوق. الصور لأغراض توضيحية فقط.

أرقى العقارات في ريفييرا دي ساو لورينسو.

Alexandre Rodrigues

CRECI 44468-J

+55 (13) 99628-7514

عرض جميع الصور ←