VILLÁGIO CON 4 CAMERE DA LETTO, DI CUI 2 SUITE, E 225 M² IN VENDITA NELLA RIVIERA DE SÃO LOURENÇO

RIVIERA DE SÃO LOURENÇO · BERTIOGA

R$ 2.700.000 (€ 415.021)



RIF.	CAMERE DA LETTO	SUITE	POSTI AUTO	SUPERFICIE M²
ZY-4207	4	2	2	225

Spese condominiali R$ 2.000/mese Imposta immobiliare (IPTU) R$ 430/anno

Prezzi e disponibilità soggetti a variazioni senza preavviso. Le informazioni contenute in questo documento possono contenere errori od omissioni e sono soggette a modifiche, vendita anticipata o ritiro dal mercato. Immagini puramente illustrative.

VILLÁGIO CON 4 CAMERE DA LETTO, DI CUI 2 SUITE, E 225 M² IN VENDITA NELLA RIVIERA DE SÃO LOURENÇO

Raffinata residenza Villágio dotata di 4 camere da letto, di cui 2 suite, distribuita su 225 metri quadri di superficie calpestabile. L'unità è attrezzata con aria condizionata nelle camere da letto e nel soggiorno, barbecue gourmet sulla terrazza e bagno ospiti, consegnata arredata. Il prestigioso insediamento offre infrastrutture complete, inclusa piscina per adulti, sala di giochi per adulti e servizio spiaggia.

Situata nella Riviera de São Lourenço, a Bertioga, la proprietà fa parte di uno dei villaggi residenziali più rinomati della regione, riconosciuto per le infrastrutture complete, la vicinanza a spiagge affascinanti e l'elevato standard di qualità della vita. La proprietà offre accesso diretto alle principali attrazioni del litorale, unendo il comfort residenziale e il divertimento di lusso.

CARATTERISTICHE DELL'UNITÀ

- Climatizzazione – Camere da letto
- Climatizzazione – Soggiorno
- Barbecue gourmet sul balcone
- Bagno ospiti
- Arredato

CARATTERISTICHE DEL CONDOMINIO

- Piscina per adulti
- Sala giochi per adulti
- Servizio spiaggia



Prezzi e disponibilità soggetti a variazioni senza preavviso. Le informazioni contenute in questo documento possono contenere errori od omissioni e sono soggette a modifiche, vendita anticipata o ritiro dal mercato. Immagini puramente illustrative.



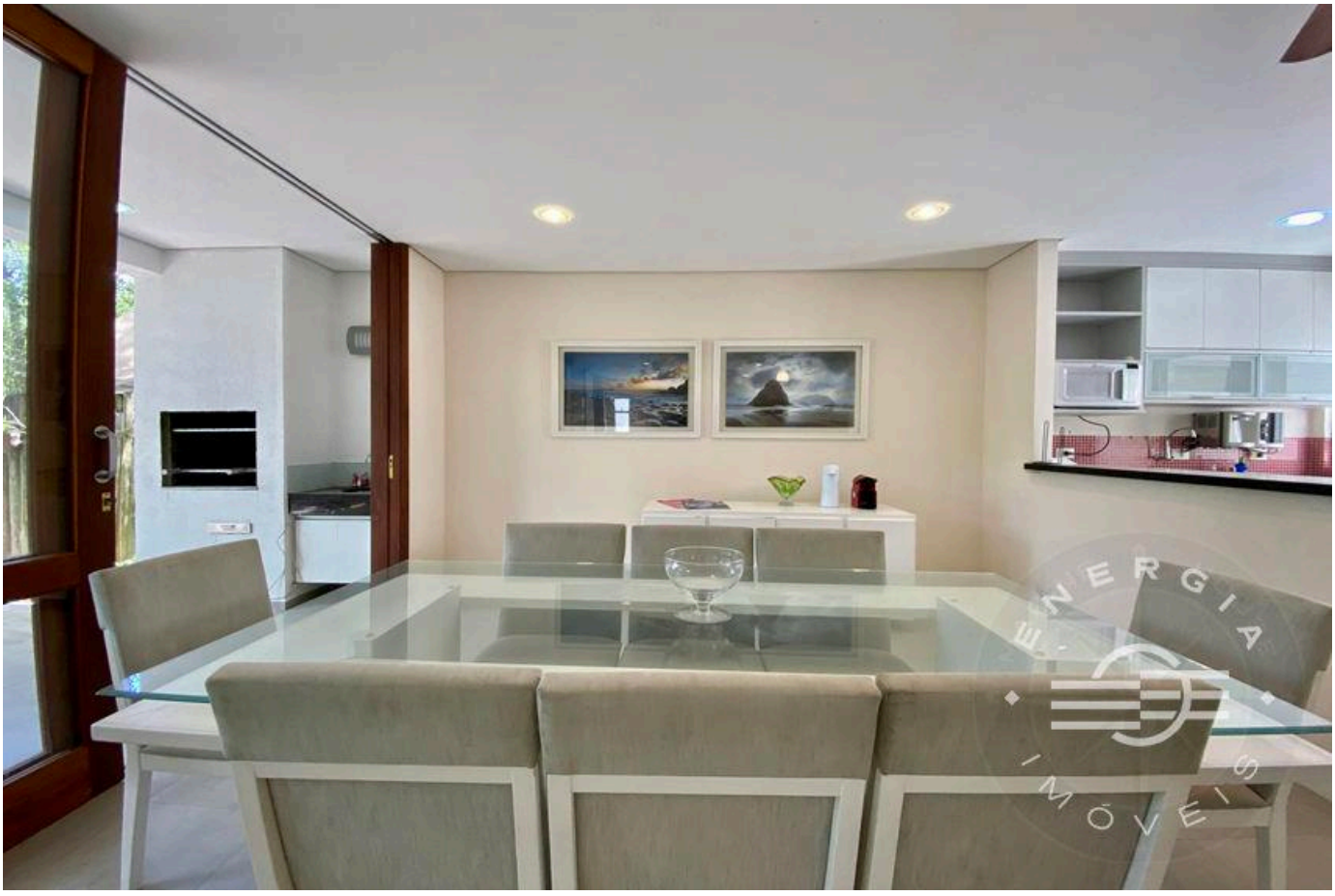

Prezzi e disponibilità soggetti a variazioni senza preavviso. Le informazioni contenute in questo documento possono contenere errori od omissioni e sono soggette a modifiche, vendita anticipata o ritiro dal mercato. Immagini puramente illustrative.





Prezzi e disponibilità soggetti a variazioni senza preavviso. Le informazioni contenute in questo documento possono contenere errori od omissioni e sono soggette a modifiche, vendita anticipata o ritiro dal mercato. Immagini puramente illustrative.

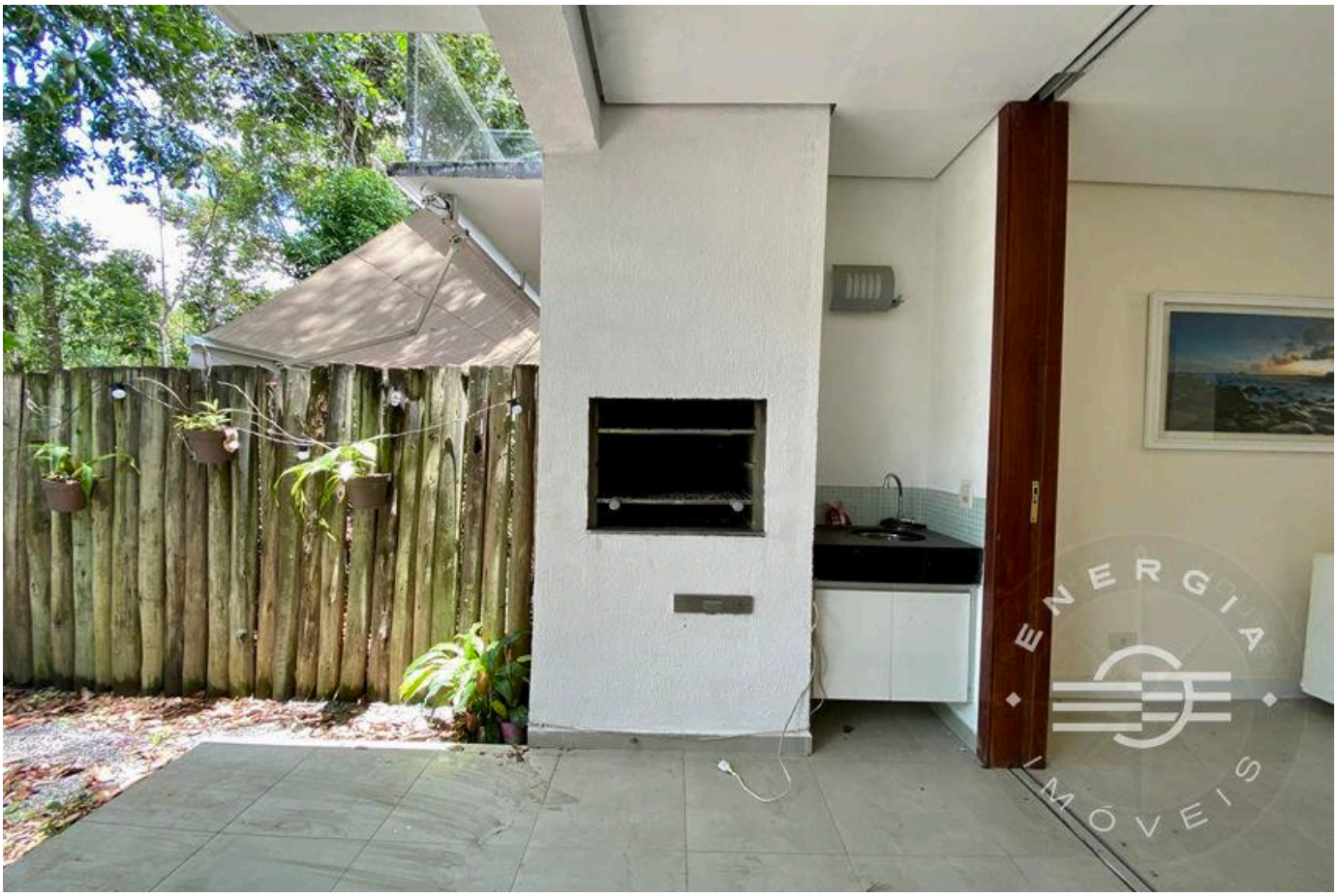



Prezzi e disponibilità soggetti a variazioni senza preavviso. Le informazioni contenute in questo documento possono contenere errori od omissioni e sono soggette a modifiche, vendita anticipata o ritiro dal mercato. Immagini puramente illustrative.





Prezzi e disponibilità soggetti a variazioni senza preavviso. Le informazioni contenute in questo documento possono contenere errori od omissioni e sono soggette a modifiche, vendita anticipata o ritiro dal mercato. Immagini puramente illustrative.

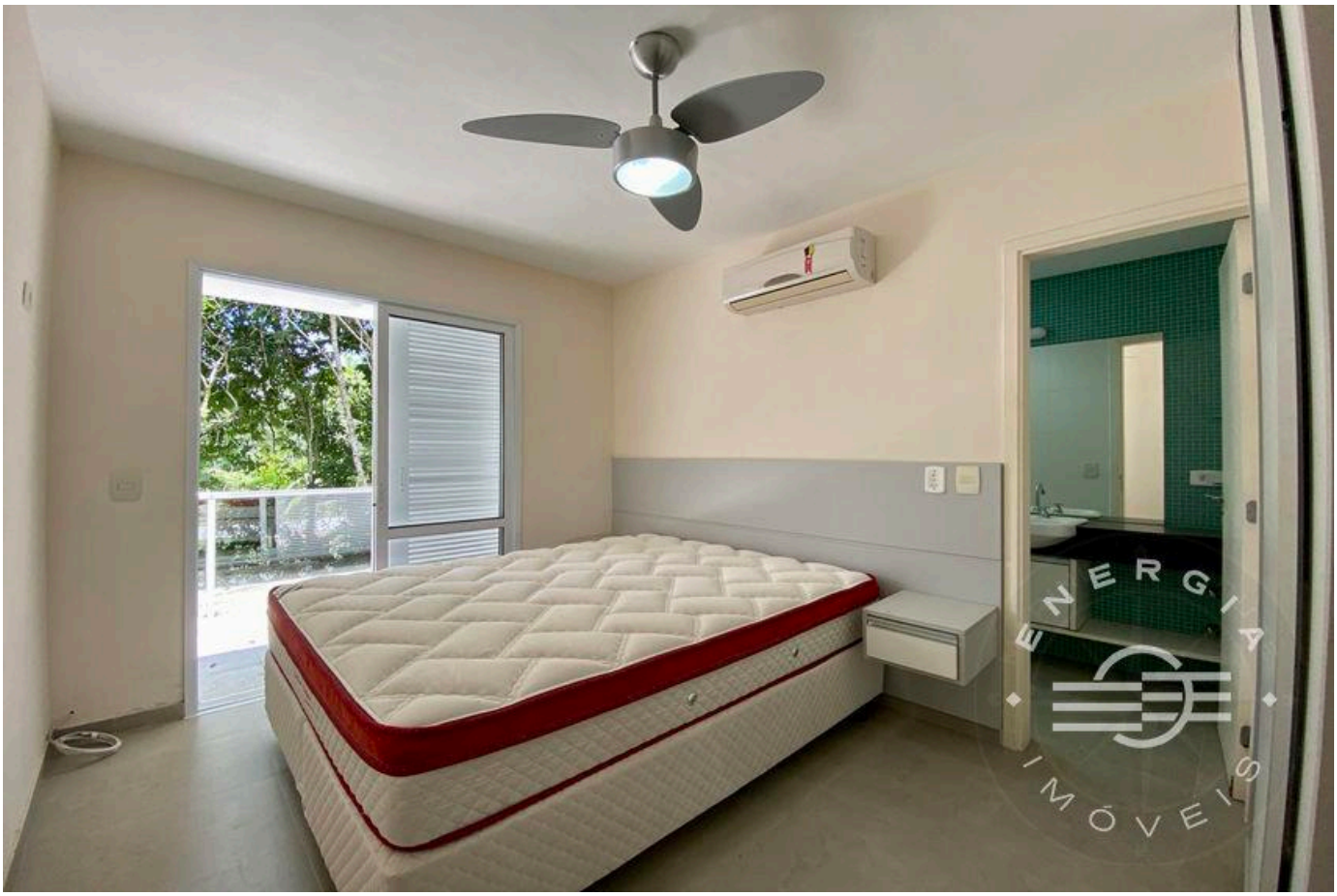



Prezzi e disponibilità soggetti a variazioni senza preavviso. Le informazioni contenute in questo documento possono contenere errori od omissioni e sono soggette a modifiche, vendita anticipata o ritiro dal mercato. Immagini puramente illustrative.





Prezzi e disponibilità soggetti a variazioni senza preavviso. Le informazioni contenute in questo documento possono contenere errori od omissioni e sono soggette a modifiche, vendita anticipata o ritiro dal mercato. Immagini puramente illustrative.

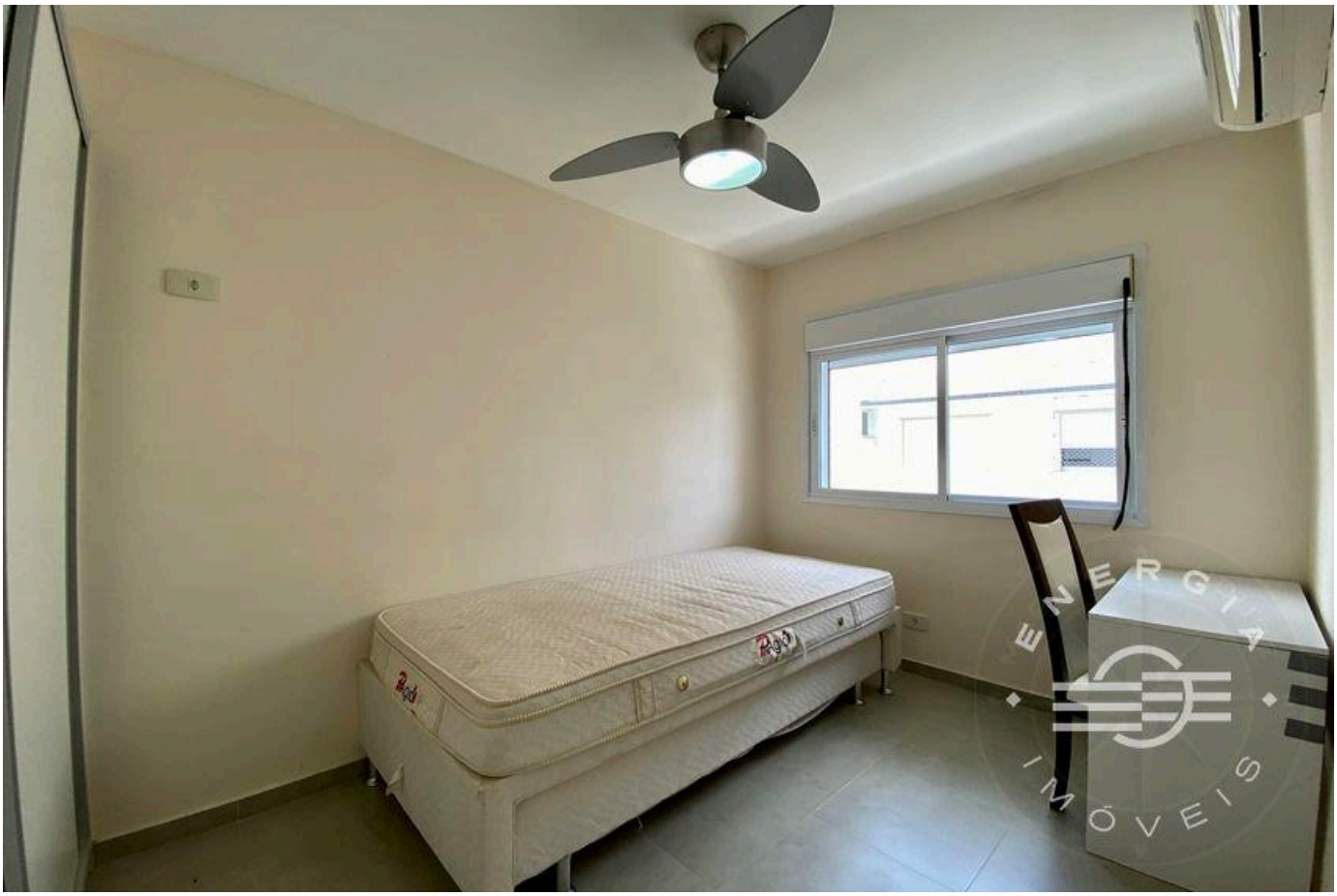



Prezzi e disponibilità soggetti a variazioni senza preavviso. Le informazioni contenute in questo documento possono contenere errori od omissioni e sono soggette a modifiche, vendita anticipata o ritiro dal mercato. Immagini puramente illustrative.

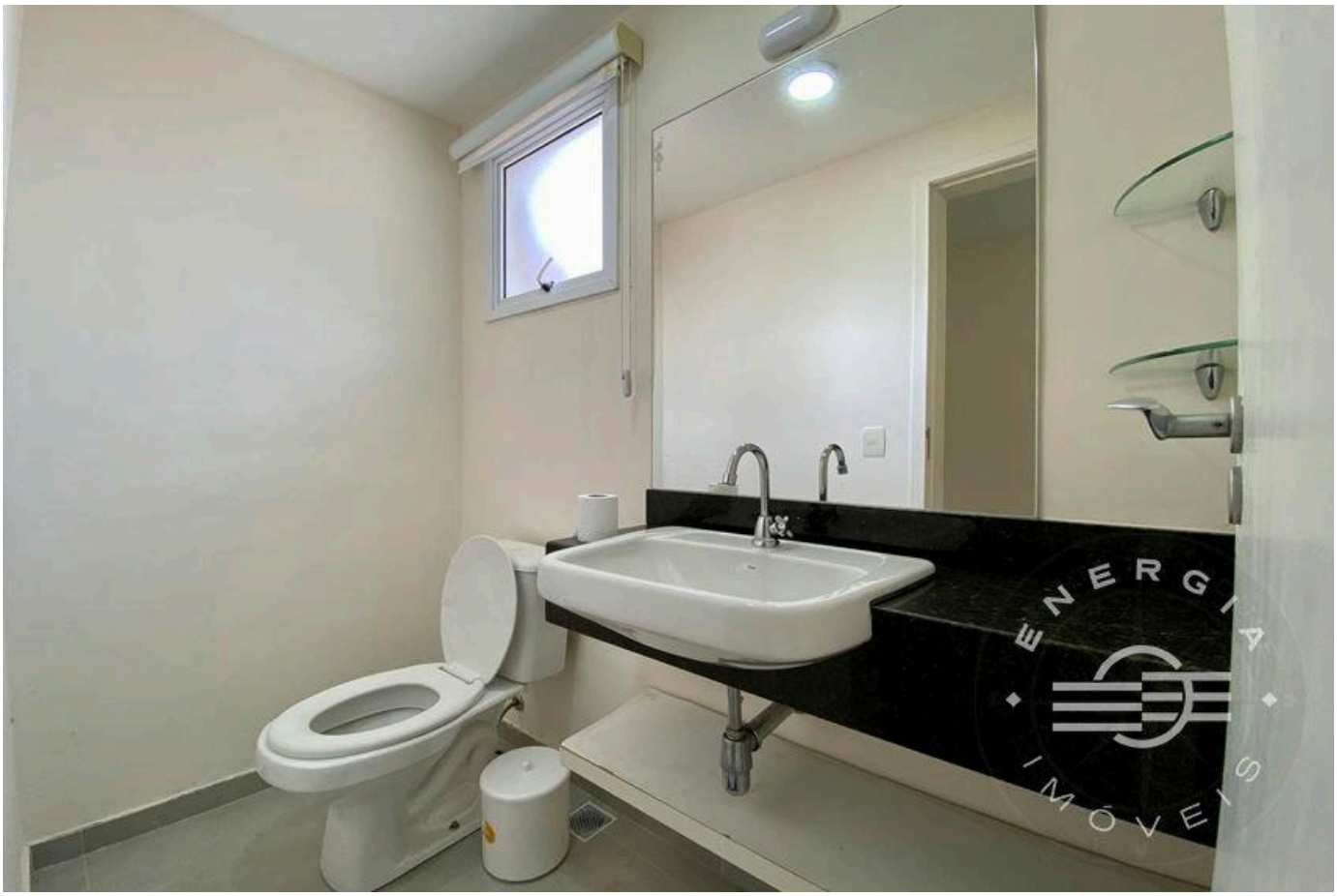



Prezzi e disponibilità soggetti a variazioni senza preavviso. Le informazioni contenute in questo documento possono contenere errori od omissioni e sono soggette a modifiche, vendita anticipata o ritiro dal mercato. Immagini puramente illustrative.



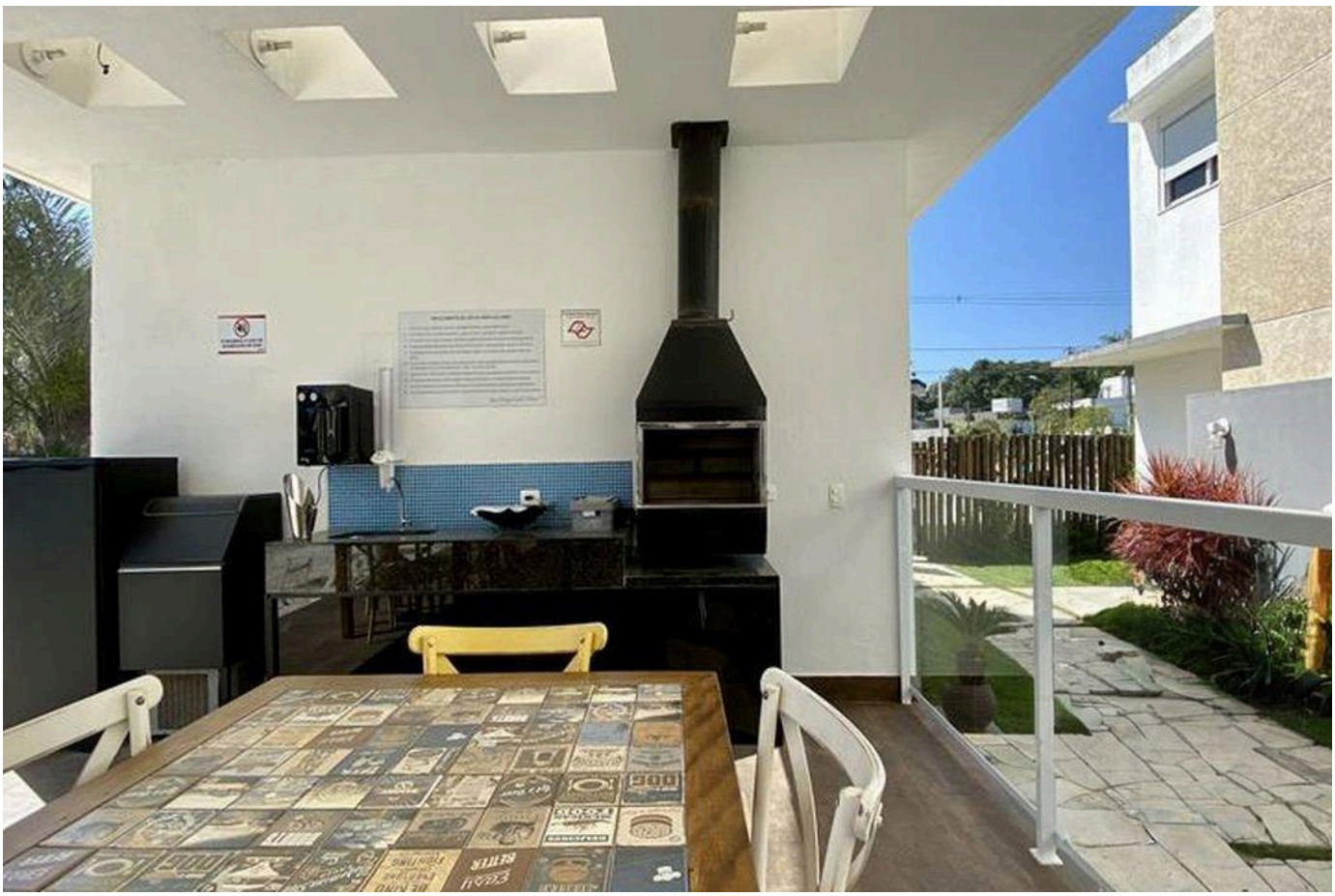

Prezzi e disponibilità soggetti a variazioni senza preavviso. Le informazioni contenute in questo documento possono contenere errori od omissioni e sono soggette a modifiche, vendita anticipata o ritiro dal mercato. Immagini puramente illustrative.

LUSSO E RAFFINATEZZA NELLA RIVIERA DE SÃO LOURENÇO.

Alexandre Rodrigues

CRECI 44468-J

+55 (13) 99628-7514

VEDI TUTTE LE FOTO →