# CASA CON 7 SUITES EN VENTA EN RIVIERA DE SÃO LOURENÇO

RIVIERA DE SÃO LOURENÇO · BERTIOGA

**R$ 16.800.000** (US$ 2.814.070)



| REF | DORMITORIOS | SUITES | PLAZAS | TERRENO M² |
|---|---|---|---|---|
| ZY-4197 | 7 | 7 | 4 | 626 |



Valores y disponibilidad sujetos a cambios sin previo aviso. La información de este documento está sujeta a errores, omisiones, modificaciones, venta previa o retiro del mercado. Imágenes meramente ilustrativas.

# CASA CON 7 SUITES EN VENTA EN RIVIERA DE SÃO LOURENÇO

Casa de alto nivel con 7 dormitorios en suite, distribuida en 530 m² de superficie construida sobre un terreno de 626 m². La propiedad cuenta con 4 plazas de garaje, 2 de ellas cubiertas, además de sofisticados espacios de recreación que incluyen piscina, sauna húmeda, chopera en el balcón, parrilla y área gourmet. Complementan el proyecto un cuarto de servicio, generosa área verde, aire acondicionado en los ambientes principales, baño de visitas y acabados finos en toda la propiedad.

Ubicada en Riviera de São Lourenço, en Bertioga, la casa se inserta en un contexto de infraestructura completa, proximidad a hermosas playas y alto nivel de calidad de vida. La región destaca por su exclusividad y por el acceso facilitado a amenidades de primer nivel, consolidándose como una de las más buscadas de la costa paulista.

## CARACTERÍSTICAS DE LA UNIDAD

- Aire acondicionado – Dormitorios
- Aire acondicionado – Sala
- Área verde
- Chopera en el balcón
- Parrilla / Asador
- Área Gourmet
- Lavabo / Aseo
- Amueblado con acabados de alto nivel
- Cuarto de servicio
- Sauna de vapor

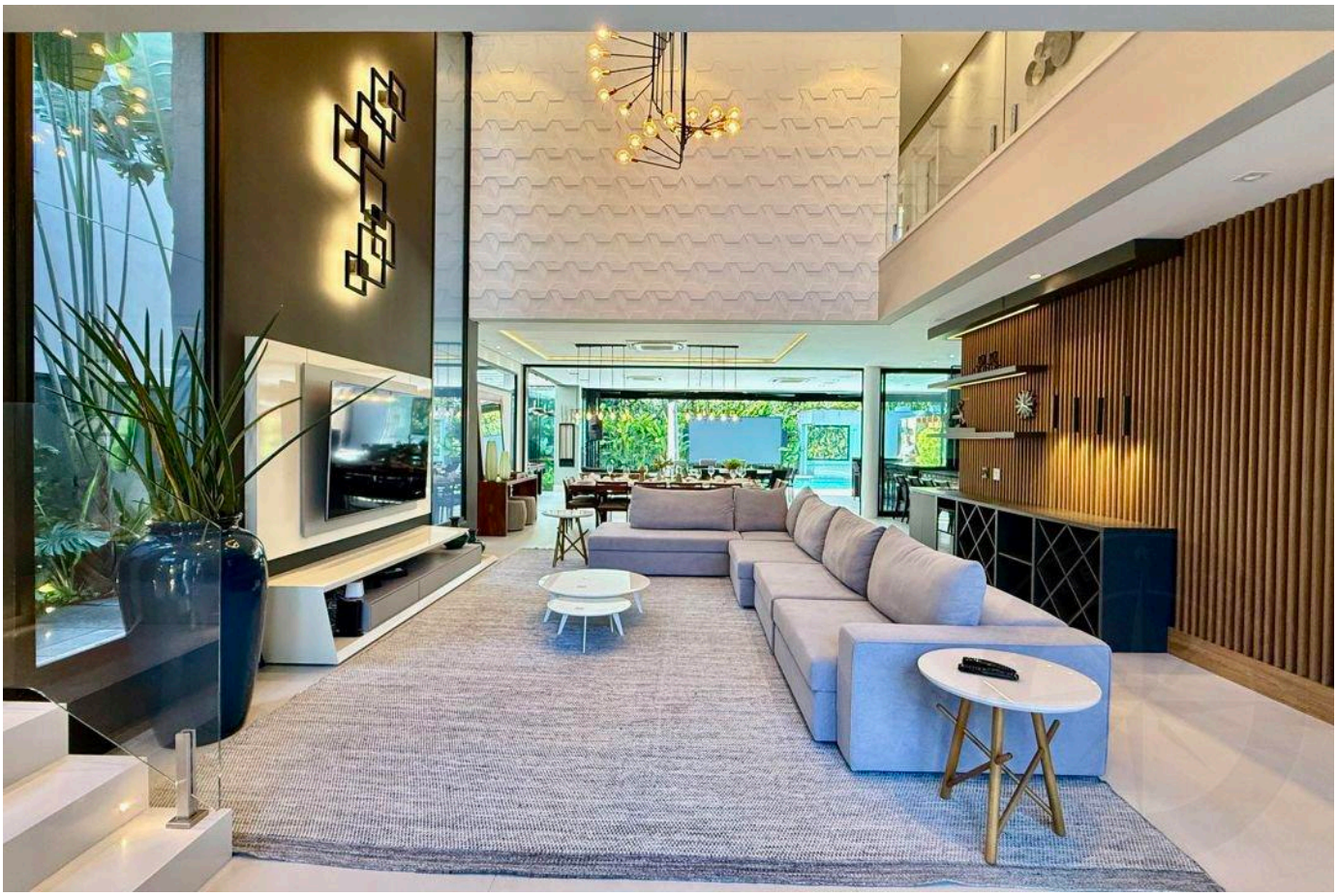



Valores y disponibilidad sujetos a cambios sin previo aviso. La información de este documento está sujeta a errores, omisiones, modificaciones, venta previa o retiro del mercado. Imágenes meramente ilustrativas.



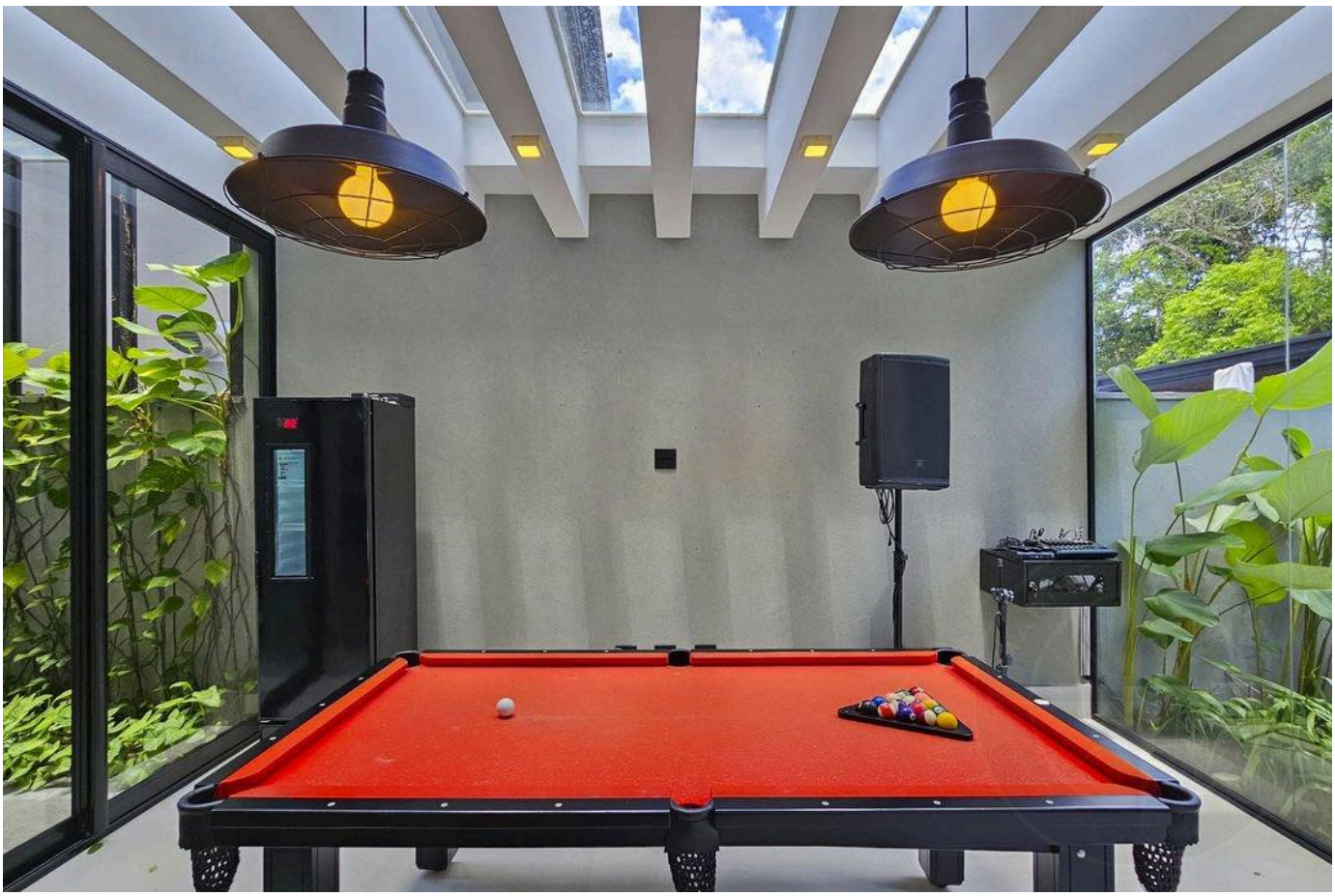



Valores y disponibilidad sujetos a cambios sin previo aviso. La información de este documento está sujeta a errores, omisiones, modificaciones, venta previa o retiro del mercado. Imágenes meramente ilustrativas.







Valores y disponibilidad sujetos a cambios sin previo aviso. La información de este documento está sujeta a errores, omisiones, modificaciones, venta previa o retiro del mercado. Imágenes meramente ilustrativas.

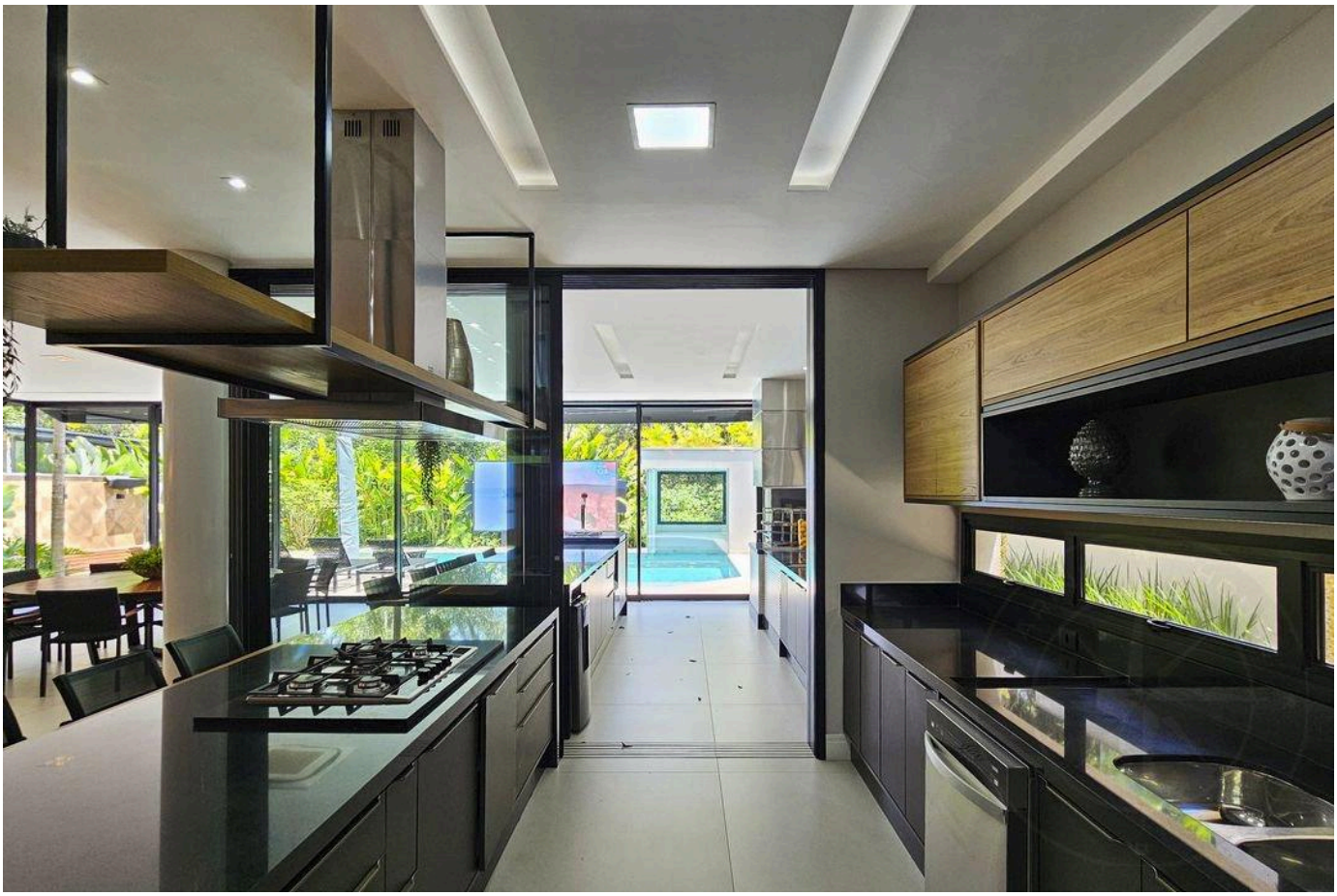





Valores y disponibilidad sujetos a cambios sin previo aviso. La información de este documento está sujeta a errores, omisiones, modificaciones, venta previa o retiro del mercado. Imágenes meramente ilustrativas.

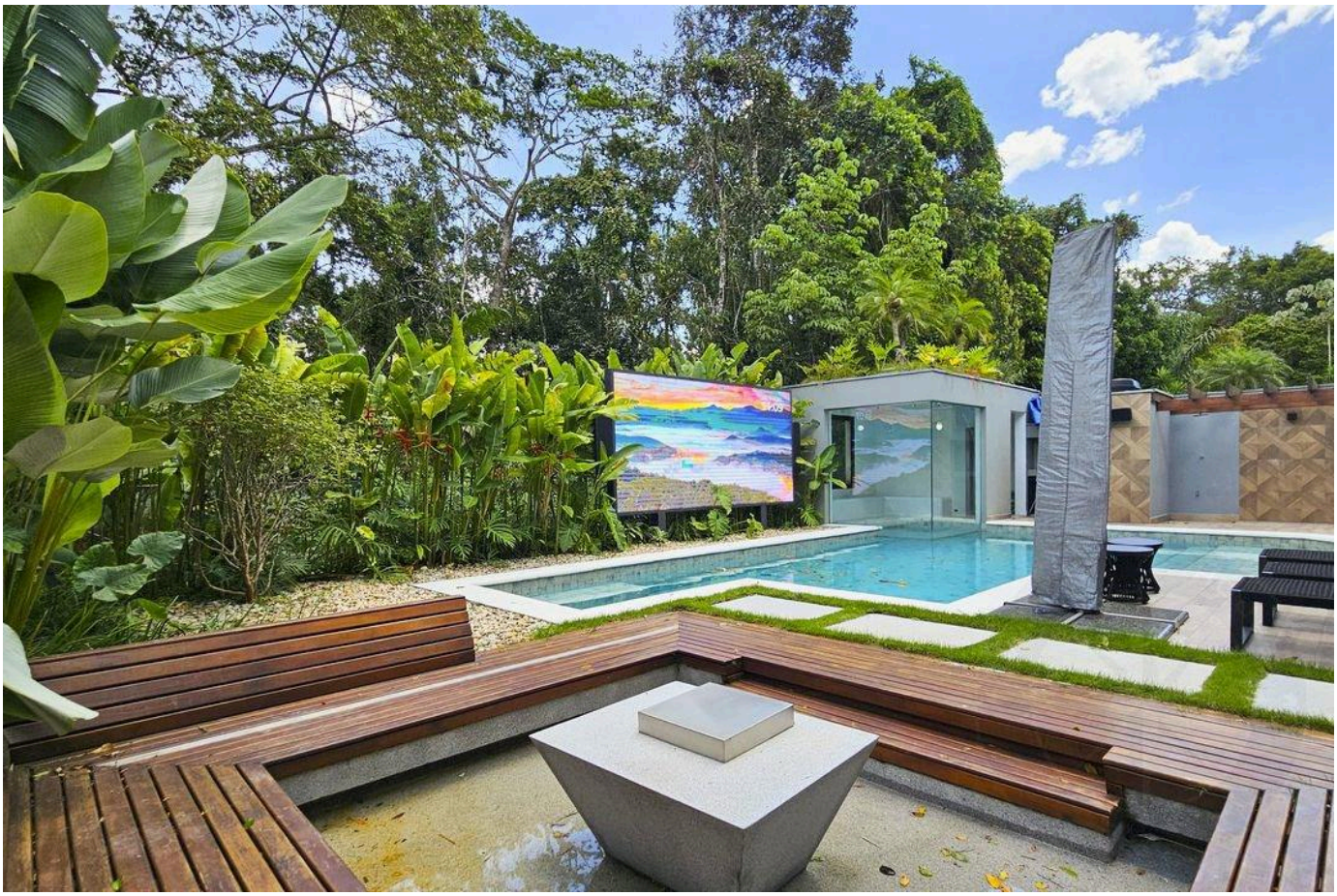

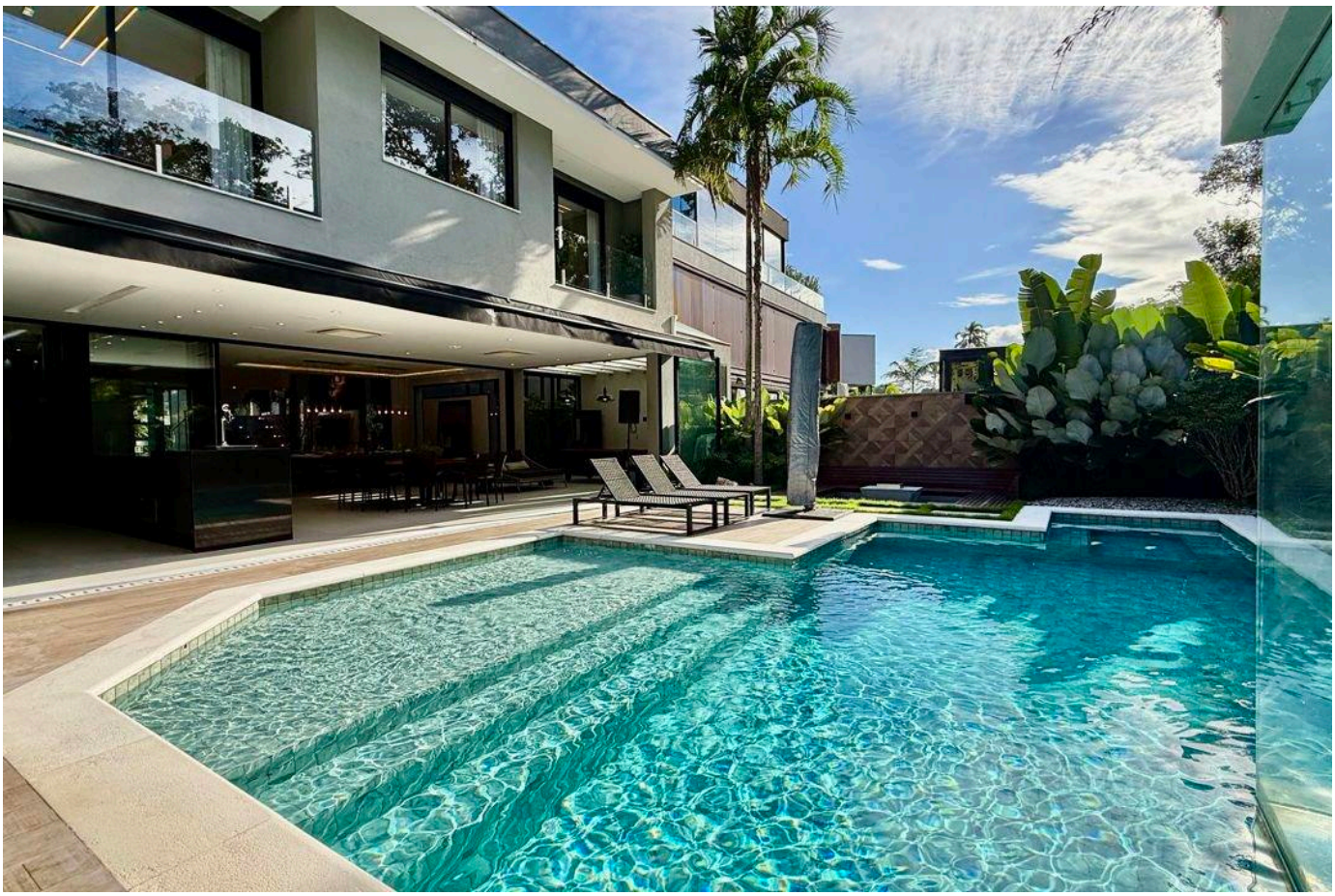



Valores y disponibilidad sujetos a cambios sin previo aviso. La información de este documento está sujeta a errores, omisiones, modificaciones, venta previa o retiro del mercado. Imágenes meramente ilustrativas.

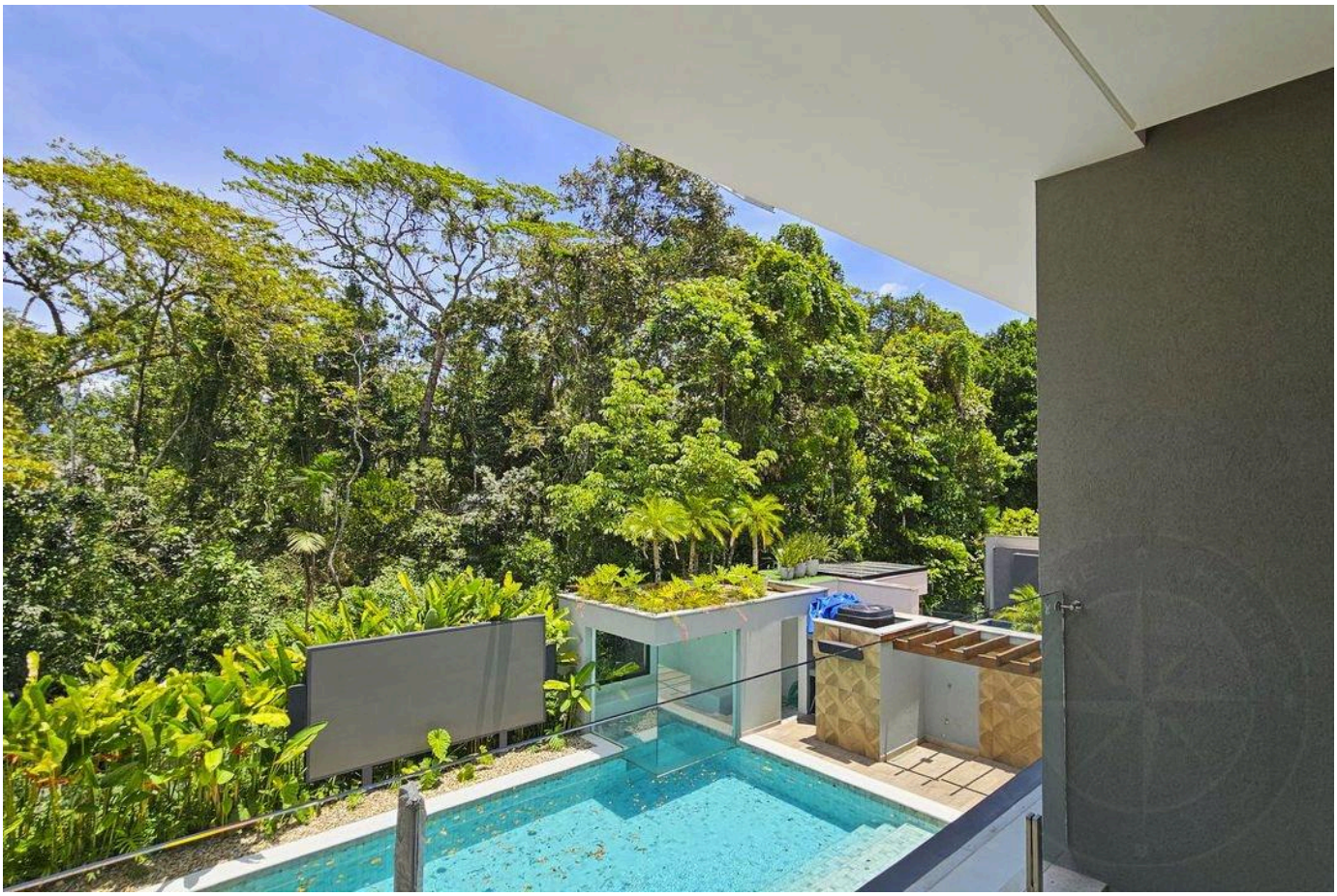





Valores y disponibilidad sujetos a cambios sin previo aviso. La información de este documento está sujeta a errores, omisiones, modificaciones, venta previa o retiro del mercado. Imágenes meramente ilustrativas.

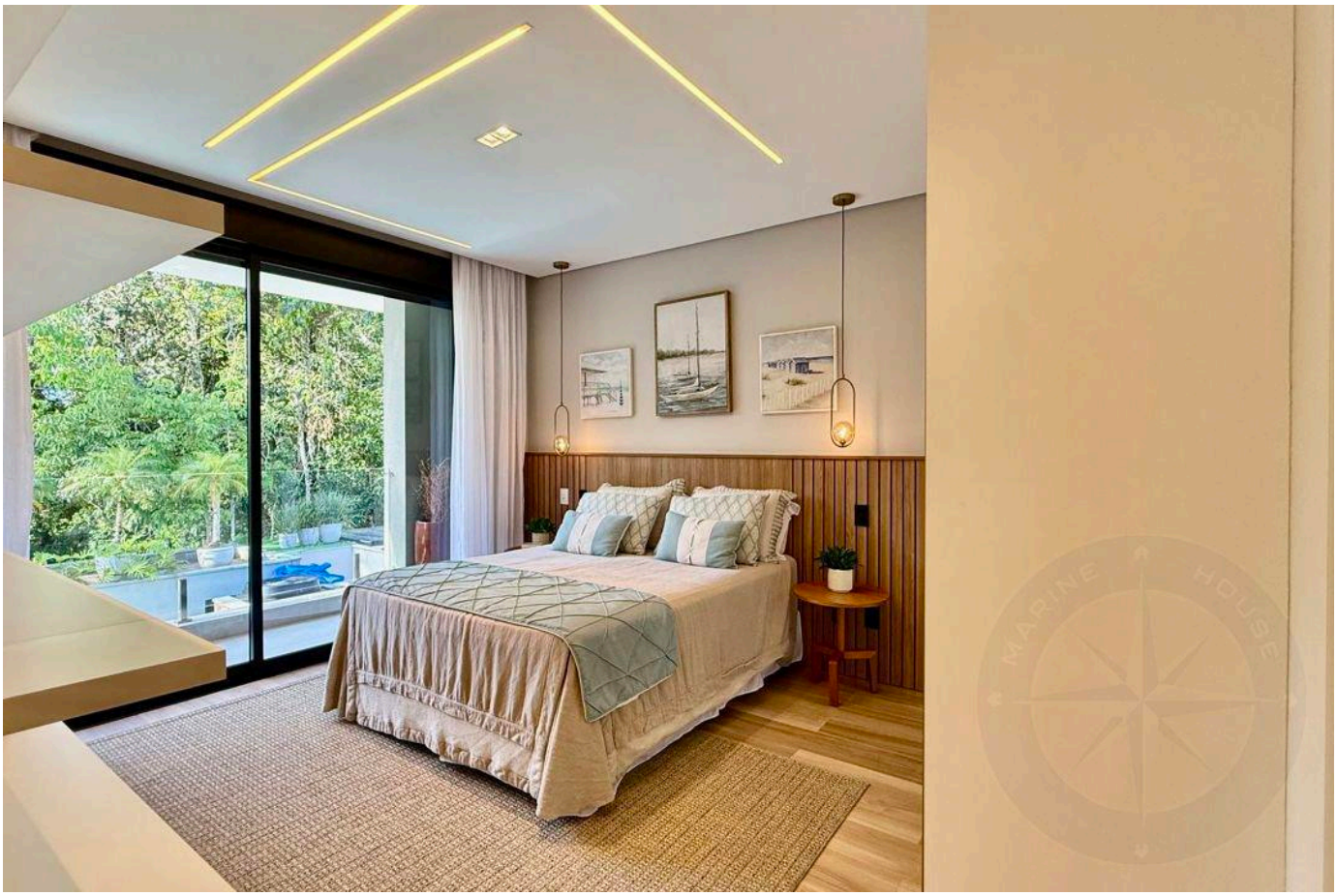

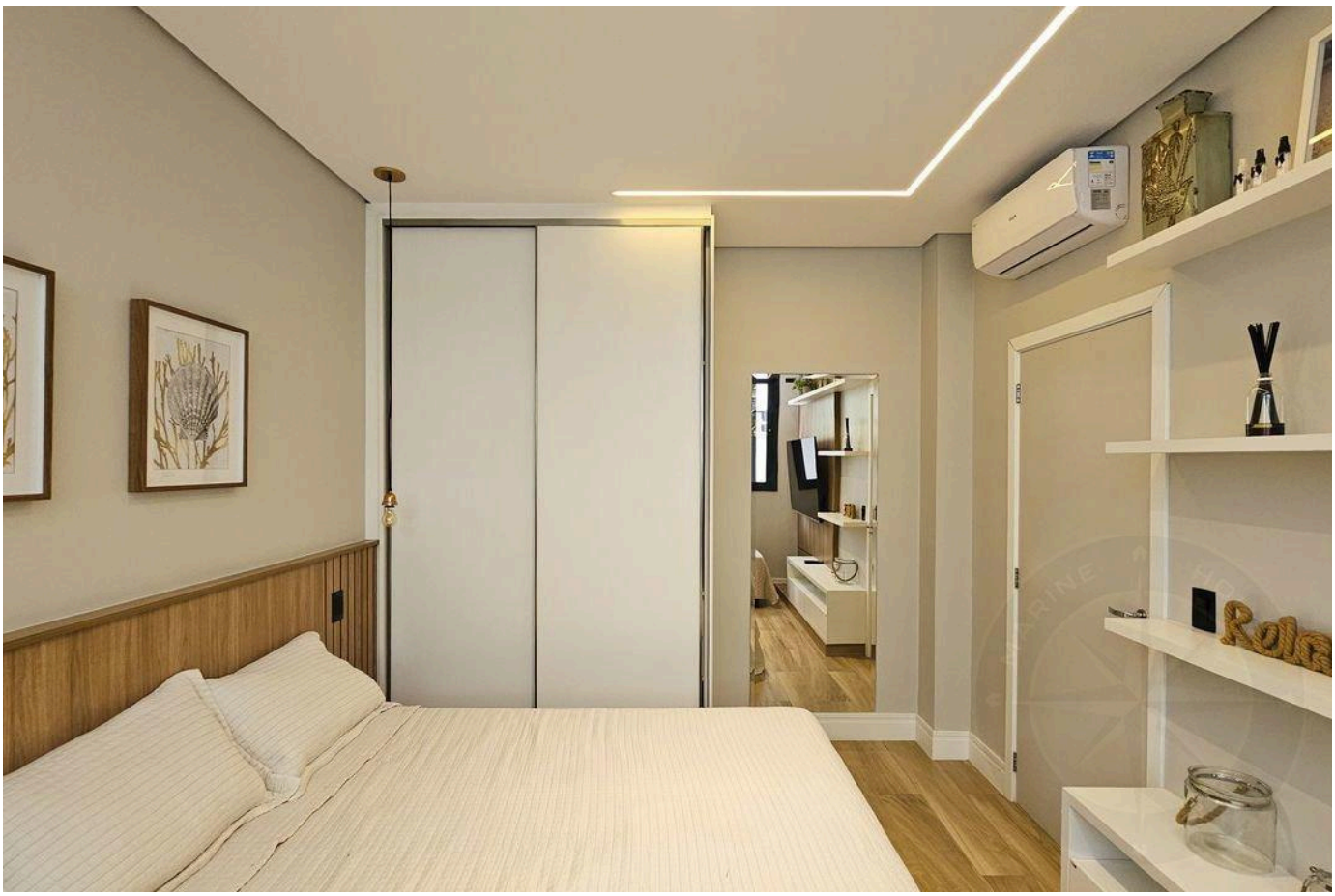



Valores y disponibilidad sujetos a cambios sin previo aviso. La información de este documento está sujeta a errores, omisiones, modificaciones, venta previa o retiro del mercado. Imágenes meramente ilustrativas.

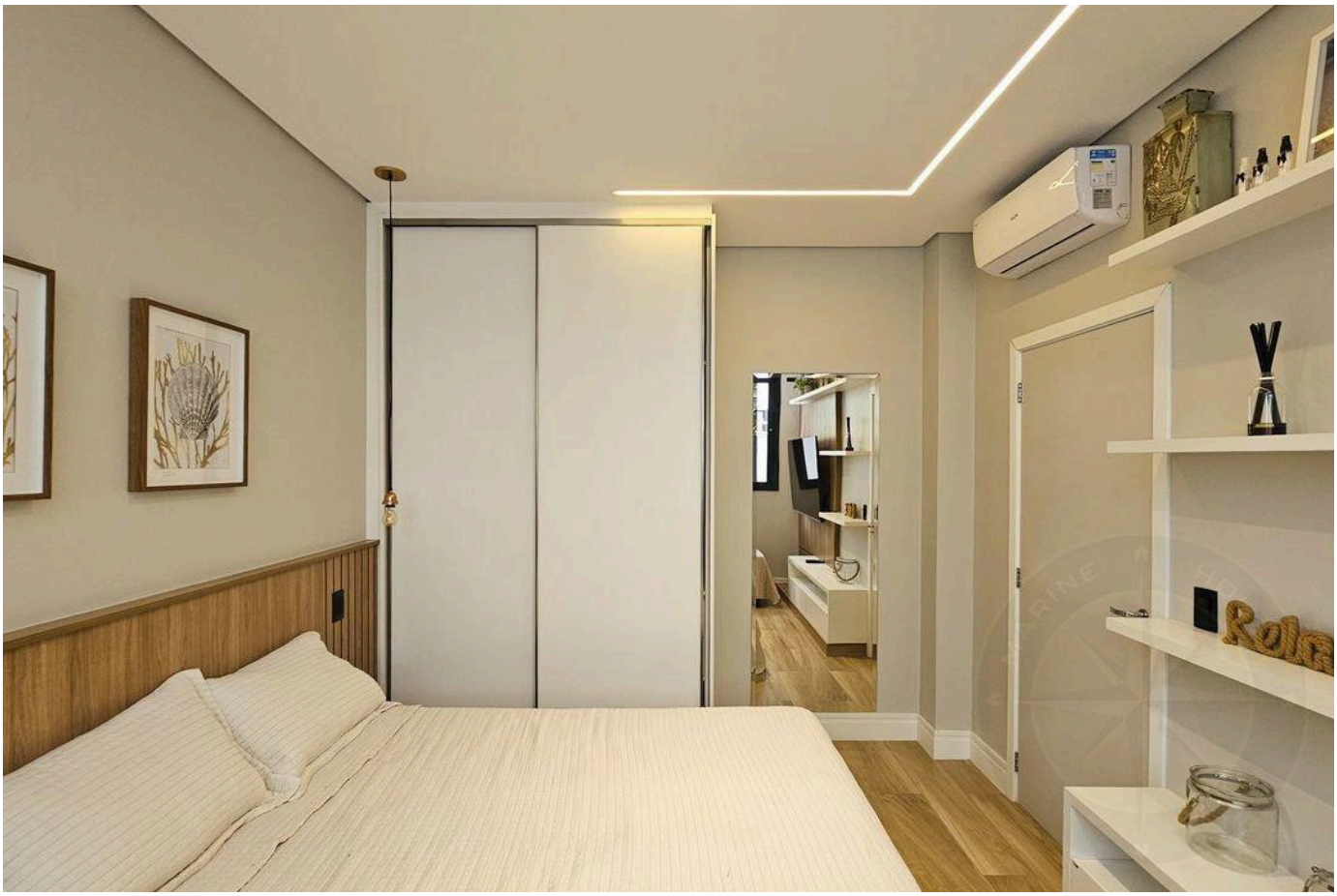





Valores y disponibilidad sujetos a cambios sin previo aviso. La información de este documento está sujeta a errores, omisiones, modificaciones, venta previa o retiro del mercado. Imágenes meramente ilustrativas.







Valores y disponibilidad sujetos a cambios sin previo aviso. La información de este documento está sujeta a errores, omisiones, modificaciones, venta previa o retiro del mercado. Imágenes meramente ilustrativas.

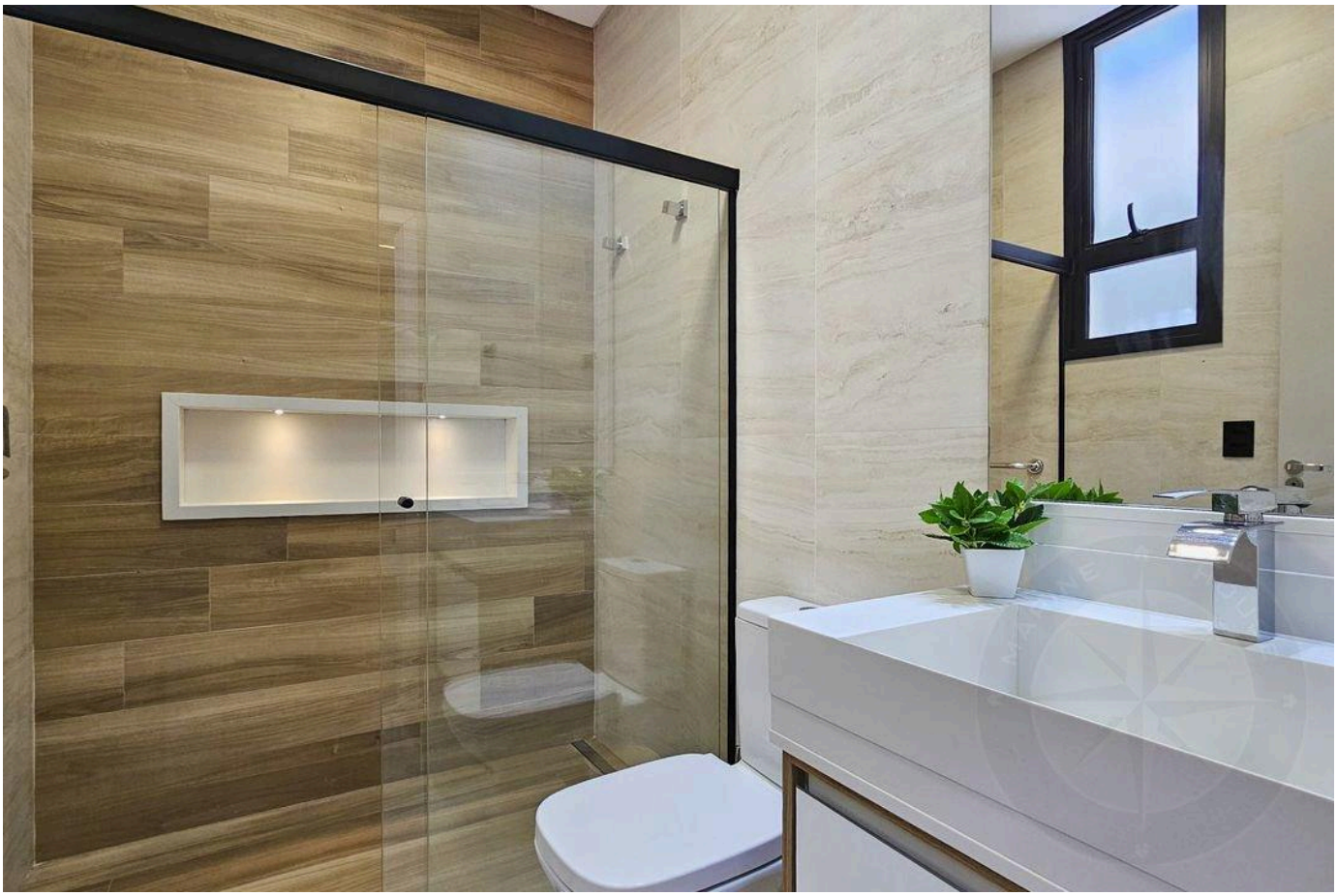

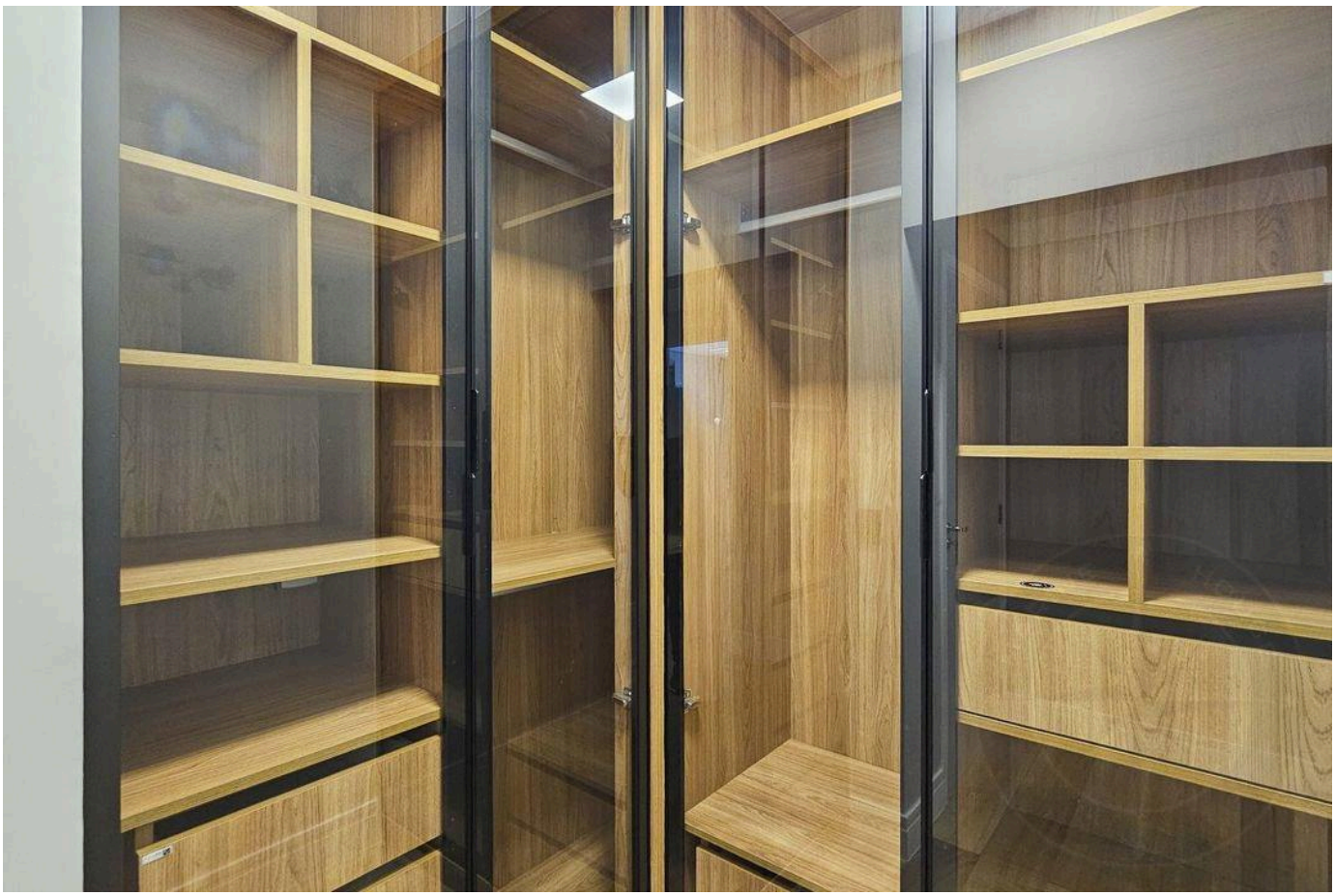



Valores y disponibilidad sujetos a cambios sin previo aviso. La información de este documento está sujeta a errores, omisiones, modificaciones, venta previa o retiro del mercado. Imágenes meramente ilustrativas.

ALTO ESTÁNDAR EN RIVIERA DE SÃO LOURENÇO.

Alexandre Rodrigues

CRECI 44468-J

+55 (13) 99628-7514

VER TODAS LAS FOTOS →

MARINEHOUSE.COM.BR